



KEPUTUSAN MENTERI AGAMA REPUBLIK INDONESIA
NOMOR 1364 TAHUN 2021
TENTANG
PETA PROSES BISNIS KEMENTERIAN AGAMA
DENGAN RAHMAT TUHAN YANG MAHA ESA
MENTERI AGAMA REPUBLIK INDONESIA,

- Menimbang : a. bahwa untuk melaksanakan tugas dan fungsi Kementerian Agama, perlu ditetapkan peta bisnis proses yang menggambarkan tata hubungan kerja yang efektif dan efisien antarunit organisasi;
- b. bahwa Keputusan Menteri Agama Nomor 270 Tahun 2016 tentang Peta Proses Bisnis Kementerian Agama sudah tidak sesuai dengan perkembangan hukum dan kebutuhan organisasi sehingga perlu diganti;
- c. bahwa berdasarkan pertimbangan sebagaimana dimaksud dalam huruf a dan huruf b, perlu menetapkan Keputusan Menteri Agama tentang Peta Proses Bisnis Kementerian Agama;
- Mengingat : 1. Undang-Undang Nomor 30 Tahun 2014 tentang Administrasi Pemerintahan (Lembaran Negara Republik Indonesia Tahun 2014 Nomor 292, Tambahan Lembaran Republik Indonesia Nomor 5601);
2. Peraturan Presiden Nomor 83 Tahun 2015 tentang Kementerian Agama (Lembaran Negara Republik Indonesia Tahun 2015 Nomor 168);
3. Peraturan Menteri Agama Nomor 42 Tahun 2016 tentang Organisasi dan Tata Kerja Kementerian Agama (Berita Negara Republik Indonesia Tahun 2016 Nomor 1495);
4. Peraturan Menteri Pendayagunaan Aparatur Negara dan Reformasi Birokrasi Nomor 19 Tahun 2018 tentang Penyusunan Peta Proses Bisnis Instansi Pemerintah (Berita Negara Republik Indonesia Tahun 2018 Nomor 411);
5. Peraturan Menteri Agama Nomor 19 Tahun 2019 tentang Organisasi dan Tata Kerja Instansi Vertikal

Kementerian Agama (Berita Negara Republik Indonesia Tahun 2019 Nomor 1115);

MEMUTUSKAN:

Menetapkan : KEPUTUSAN MENTERI AGAMA TENTANG PETA PROSES BISNIS KEMENTERIAN AGAMA.

KESATU : Menetapkan Peta Proses Bisnis Kementerian Agama yang memuat proses bisnis Kementerian Agama dalam melaksanakan tugas dan fungsi di bidang agama sebagaimana tercantum dalam Lampiran yang merupakan bagian tidak terpisahkan dari Keputusan ini.

KEDUA : Peta Proses Bisnis sebagaimana dimaksud dalam Diktum KESATU menggambarkan hubungan kerja yang efektif dan efisien antarunit organisasi berdasarkan jenis gambar peta yang terdiri atas:

- a. peta proses;
- b. peta subproses;
- c. peta relasi; dan
- d. peta lintas fungsi.

KETIGA : Peta proses sebagaimana dimaksud dalam Diktum KEDUA huruf a terdiri atas:

- a. proses utama, merupakan proses yang meliputi menciptakan aliran nilai utama Kementerian Agama, meliputi:
 1. pemahaman dan layanan keagamaan;
 2. pemeliharaan kerukunan umat beragama;
 3. optimalisasi potensi ekonomi keagamaan;
 4. penjaminan produk halal;
 5. peningkatan kualitas pendidikan agama dan keagamaan;
 6. peningkatan akses dan mutu pendidikan madrasah;
 7. peningkatan akses, mutu, relevansi, dan daya saing pendidikan tinggi keagamaan;
 8. peningkatan mutu pesantren; dan
 9. peningkatan kualitas penyelenggaraan haji dan umrah.
- b. proses pendukung, merupakan proses yang mengelola operasional dari suatu sistem dan memastikan proses utama berjalan dengan baik, meliputi:
 1. pengelolaan layanan hukum, administrasi, dan sarana prasarana;
 2. penataan organisasi dan sistem manajemen;

3. pengelolaan dan pengembangan sumber daya manusia;
 4. pengelolaan kinerja dan anggaran;
 5. pengelolaan data, pelayanan informasi publik/pengaduan, dan sistem informasi; dan
 6. pelayanan media, humas, dan antarlembaga.
- c. proses lainnya, merupakan proses yang tidak memiliki kaitan langsung dengan proses inti namun menghasilkan nilai manfaat bagi pemangku kepentingan eksternal, yakni peningkatan sistem pengawasan.

KEEMPAT Peta subproses sebagaimana dimaksud dalam Diktum KEDUA huruf b merupakan uraian dari setiap peta proses bisnis.

KELIMA Peta relasi sebagaimana dimaksud dalam Diktum KEDUA huruf c merupakan peta yang menggambarkan hubungan antarpelaku sesuai struktur organisasi untuk setiap subproses yang ada.

KEENAM Peta lintas fungsi sebagaimana dimaksud dalam Diktum KEDUA huruf d merupakan peta yang menggambarkan rangkaian kerja suatu proses beserta unit organisasi.

KETUJUJUH Peta Proses Bisnis pada peta lintas fungsi sebagaimana dimaksud dalam Diktum KEENAM membentuk suatu proses kerja masing-masing unit organisasi/kerja Kementerian Agama.

KEDELAPAN Pada saat Keputusan ini mulai berlaku, Keputusan Menteri Agama Nomor 270 Tahun 2016 tentang Peta Proses Bisnis Kementerian Agama, dicabut dan dinyatakan tidak berlaku.

KESEMBILAN : Keputusan ini mulai berlaku pada tanggal ditetapkan.

Ditetapkan di Jakarta
pada tanggal 30 Desember 2021
MENTERI AGAMA REPUBLIK INDONESIA,

ttd

YAQUT CHOLIL QOUMAS

LAMPIRAN
 KEPUTUSAN MENTERI AGAMA REPUBLIK INDONESIA
 NOMOR 1364 TAHUN 2021
 TENTANG
 PENYEMPURNAAN PETA PROSES BISNIS KEMENTERIAN AGAMA

PETA PROSES BISNIS KEMENTERIAN AGAMA

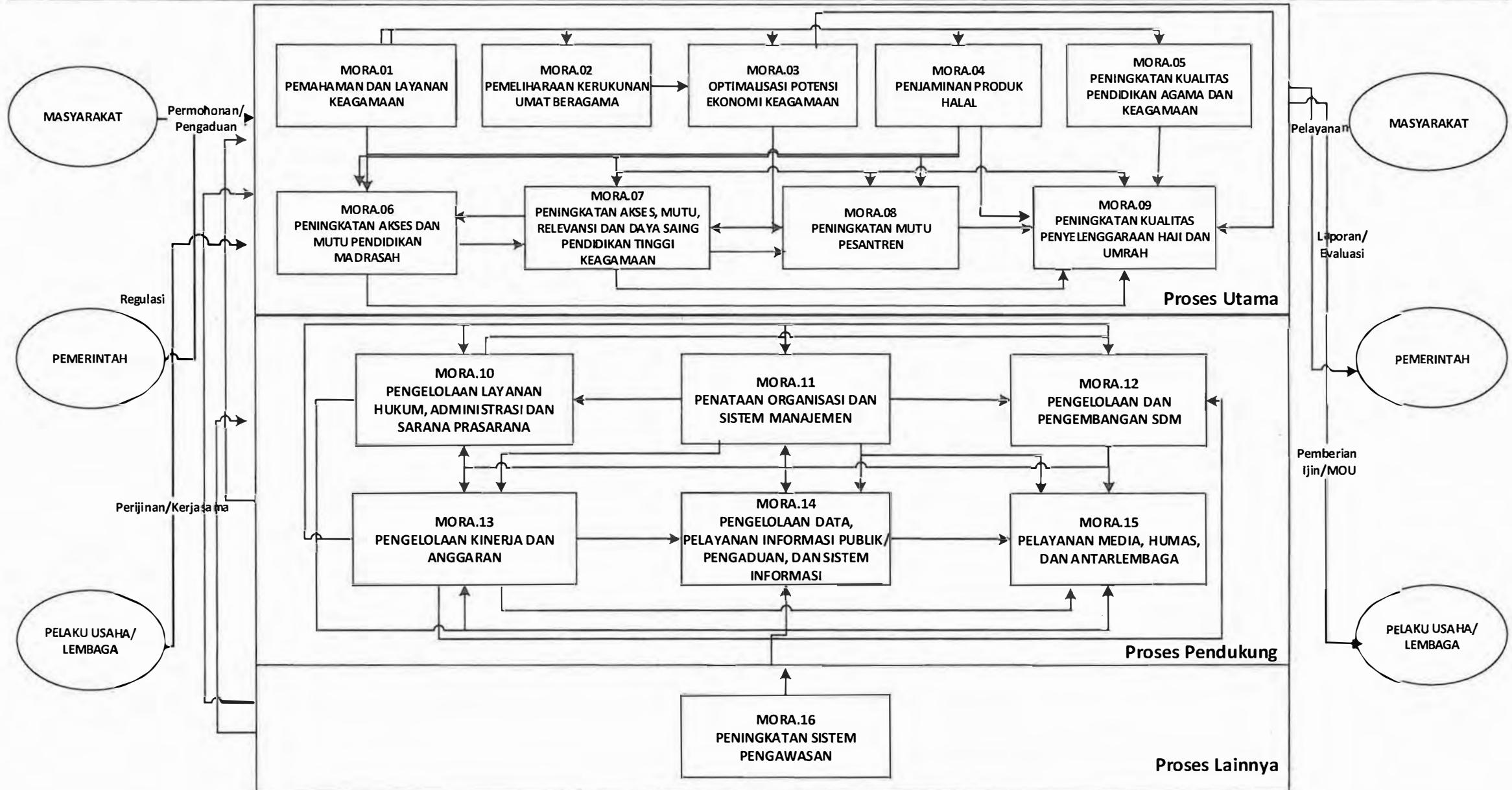

PETA RELASI KEMENTERIAN AGAMA

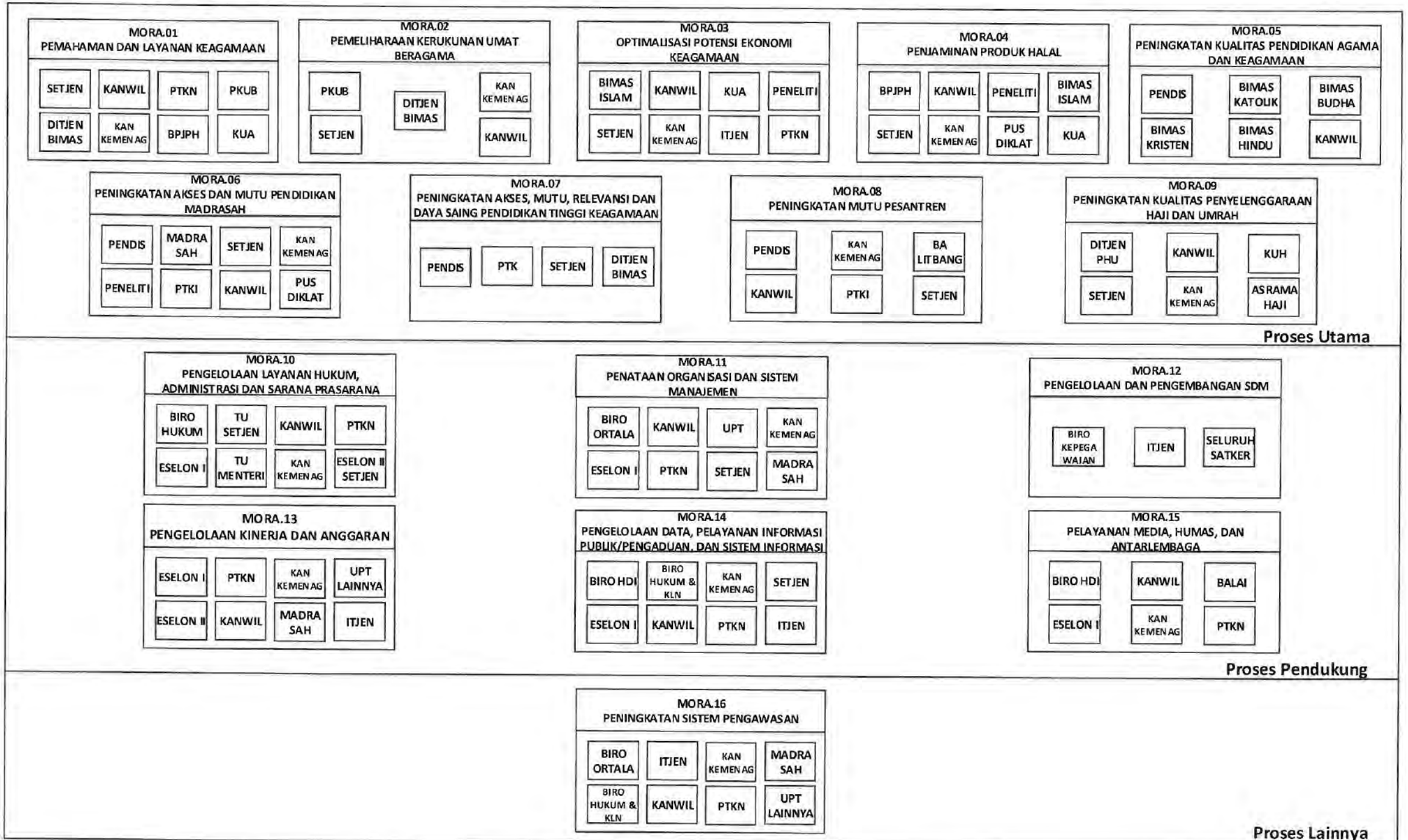

SUBPROCESS MAP
MORA.01 PEMAHAMAN DAN LAYANAN KEAGAMAAN

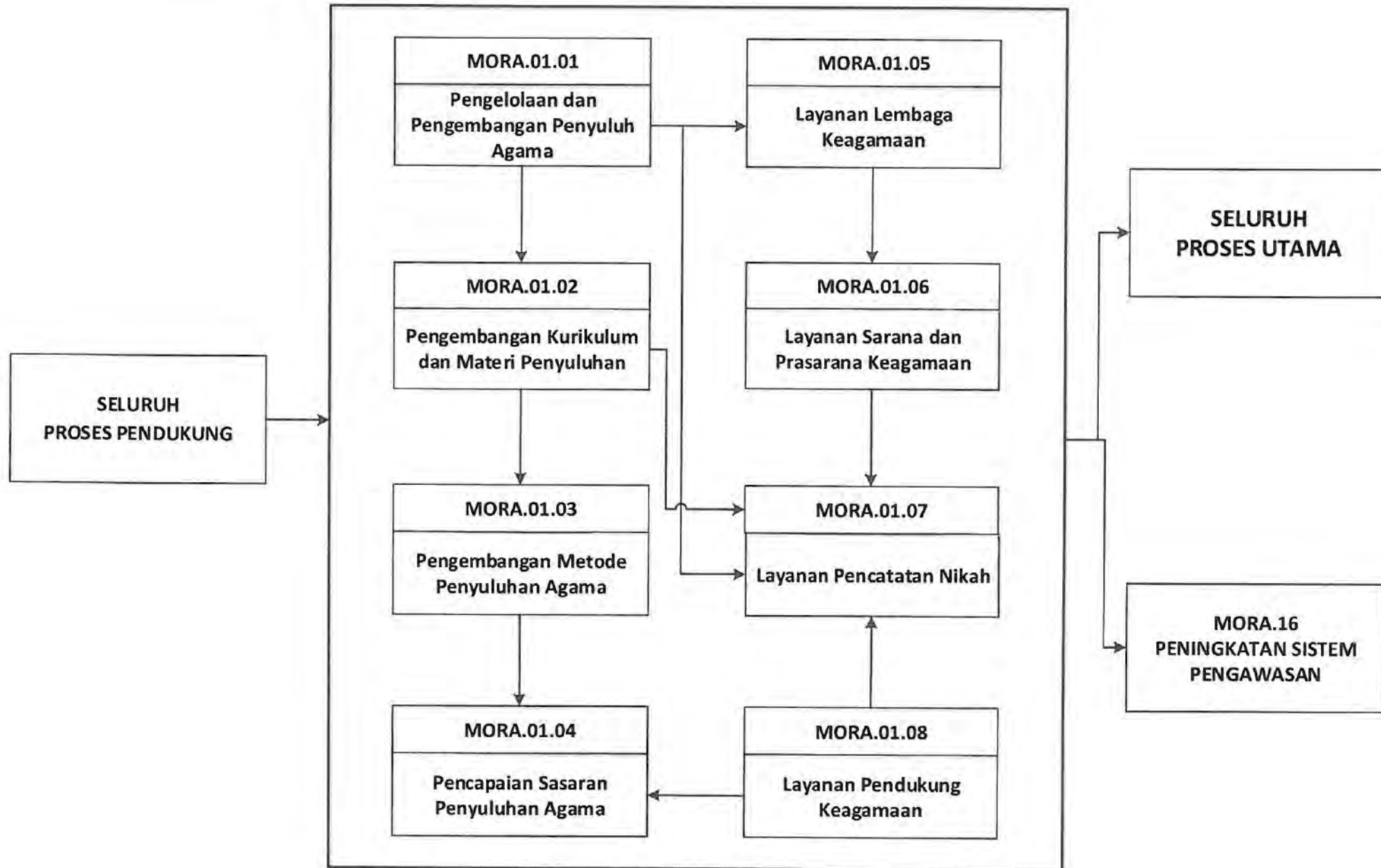

SUBPROCESS MAP

MORA.02 PEMELIHARAAN KERUKUNAN UMAT BERAGAMA

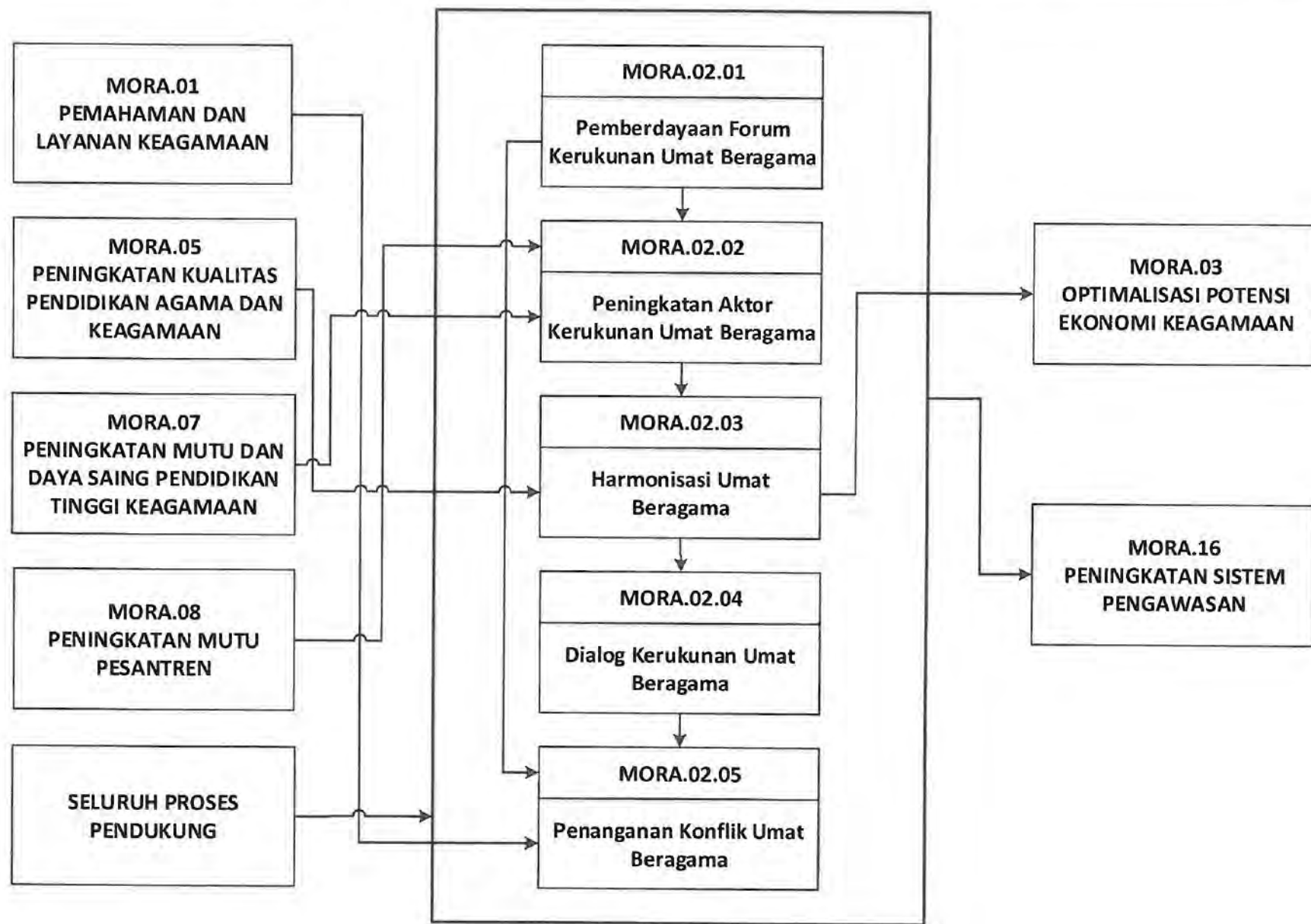

SUBPROCESS MAP

MORA.03 OPTIMALISASI POTENSI EKONOMI KEAGAMAAN

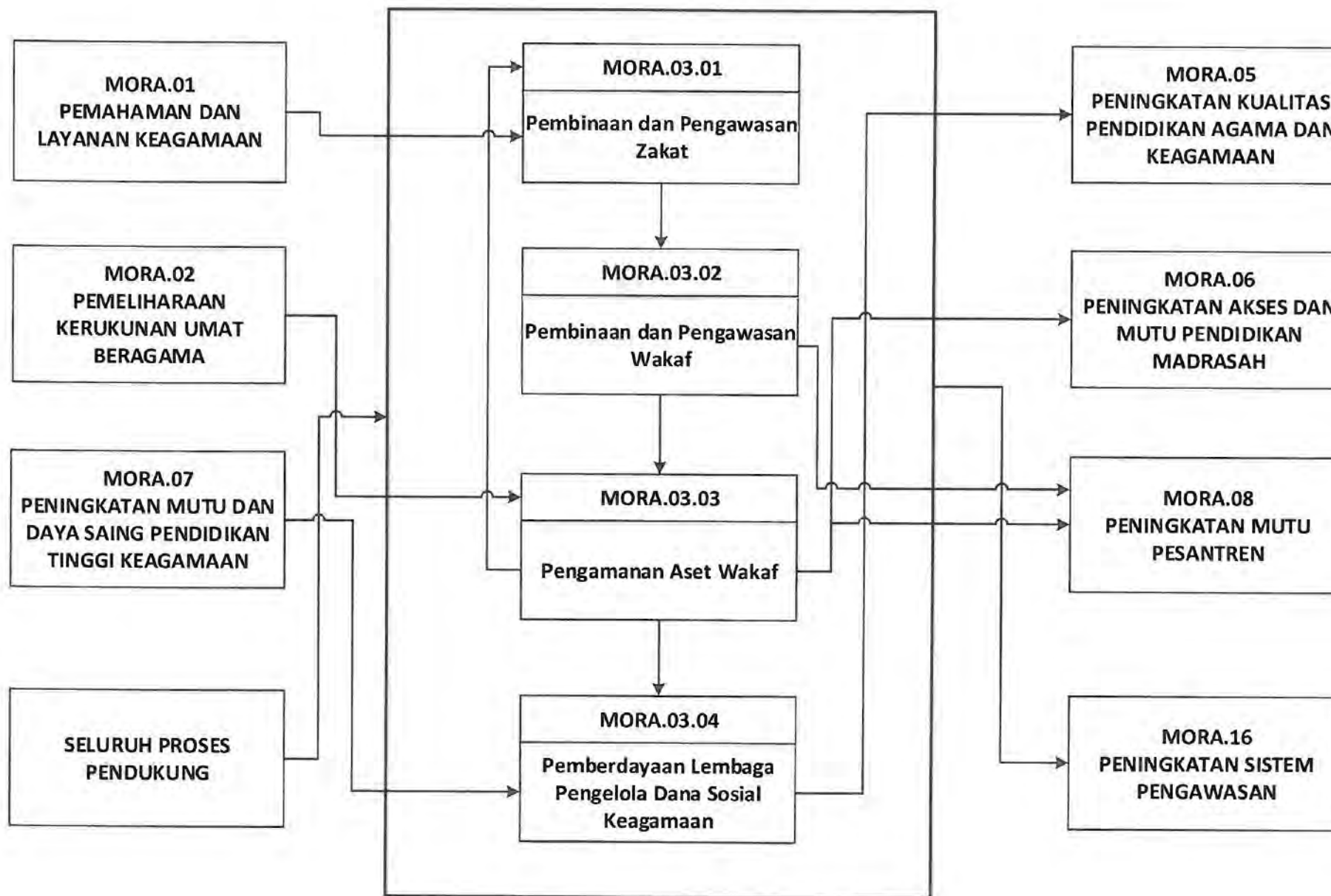

SUBPROCESS MAP

MORA.04 PENJAMINAN PRODUK HALAL

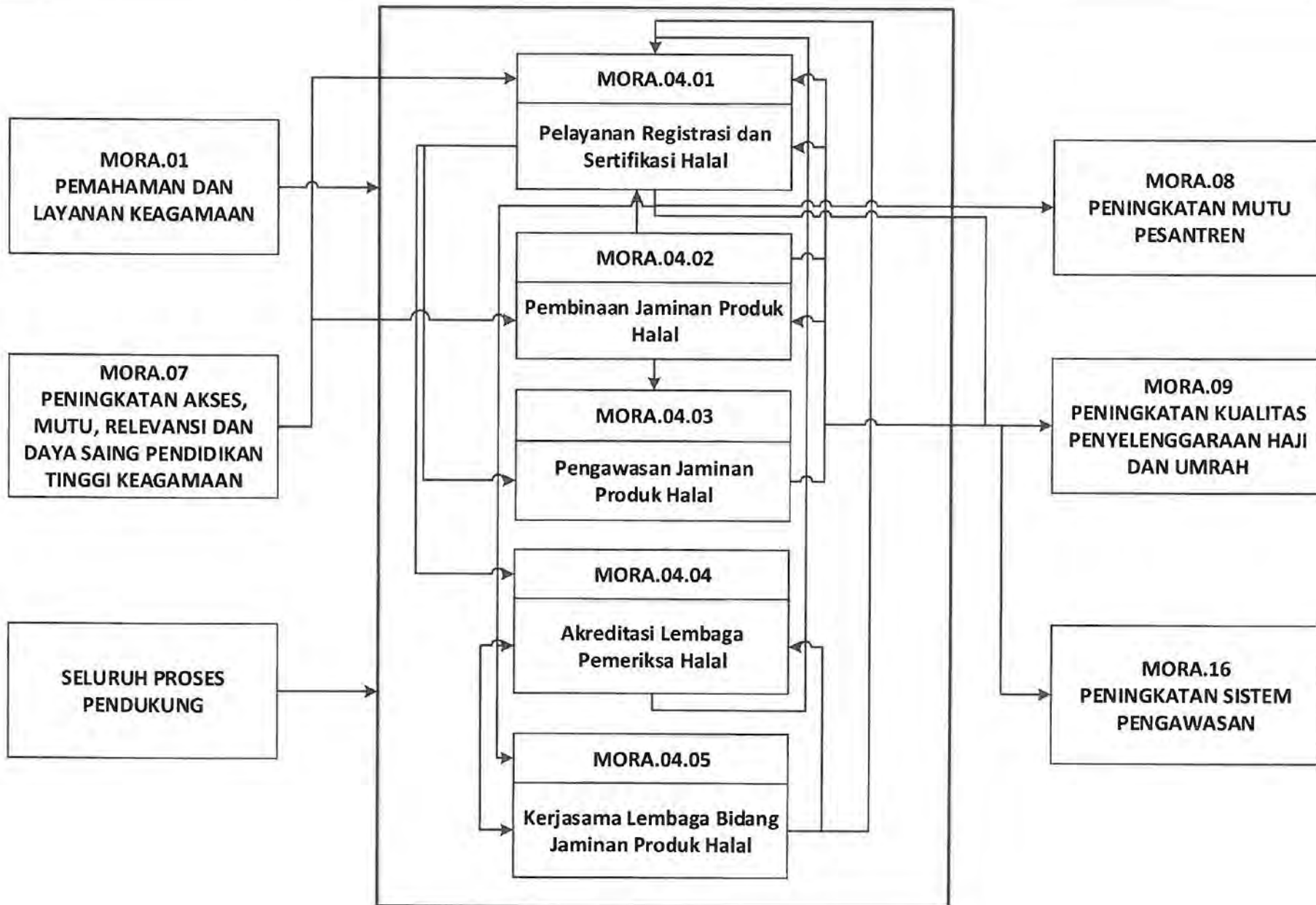

SUBPROCESS MAP

MORA.05 PENINGKATAN KUALITAS PENDIDIKAN AGAMA DAN KEAGAMAAN

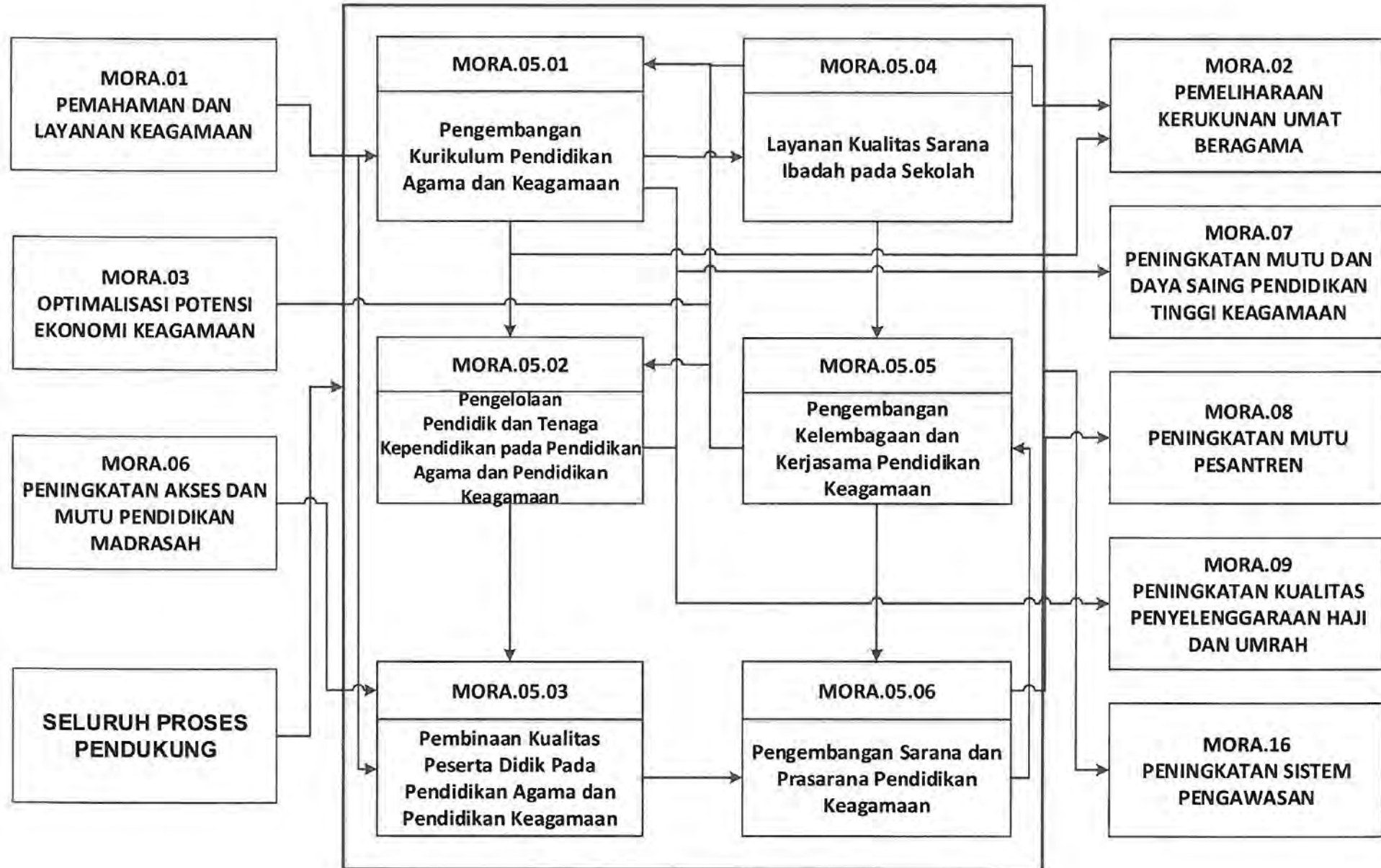

SUBPROCESS MAP

MORA.06 PENINGKATAN AKSES DAN MUTU PENDIDIKAN MADRASAH

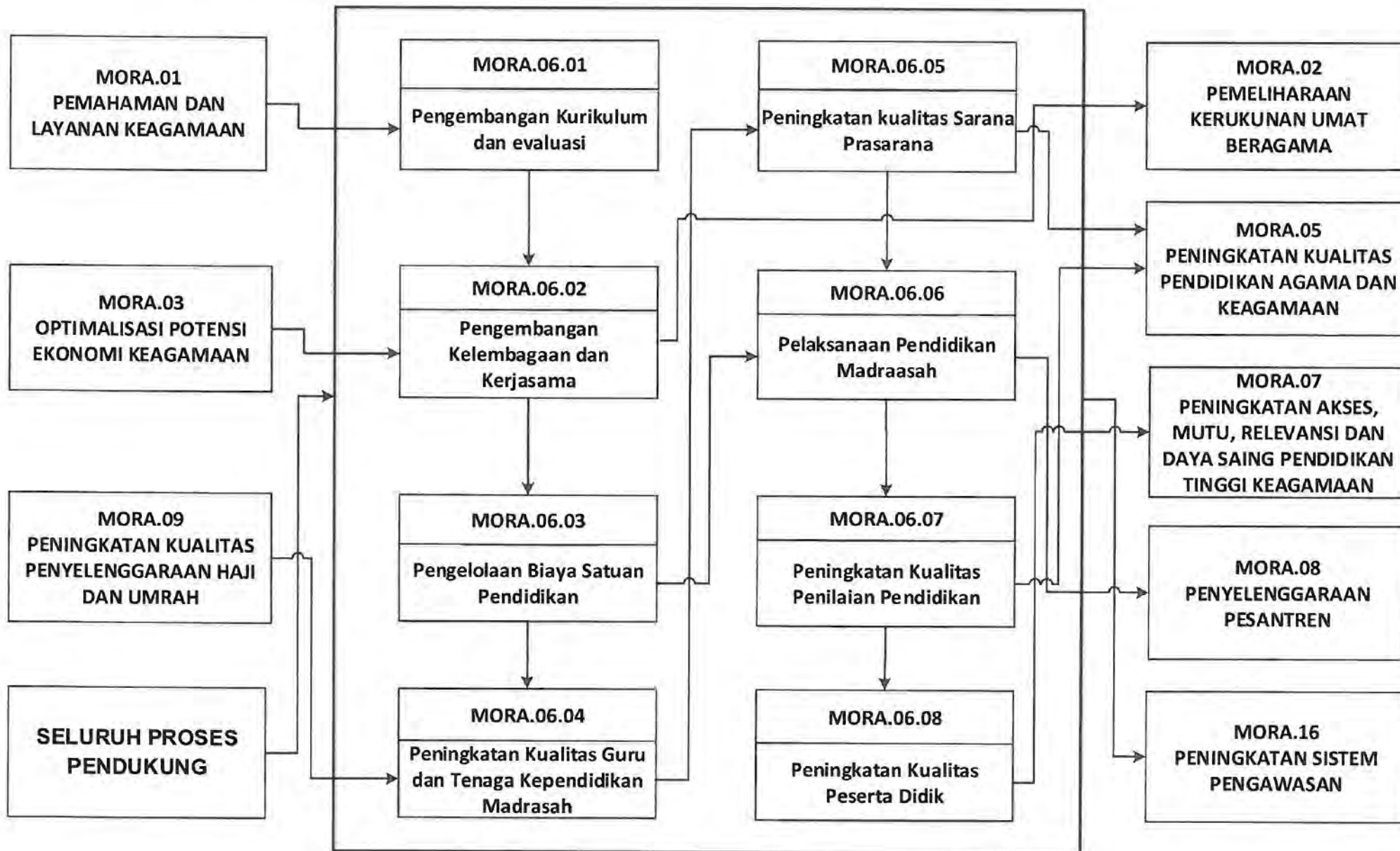

SUBPROSES MAP

MORA.07 PENINGKATAN AKSES, MUTU, RELEVANSI DAN DAYA SAING PENDIDIKAN TINGGI KEAGAMAAN

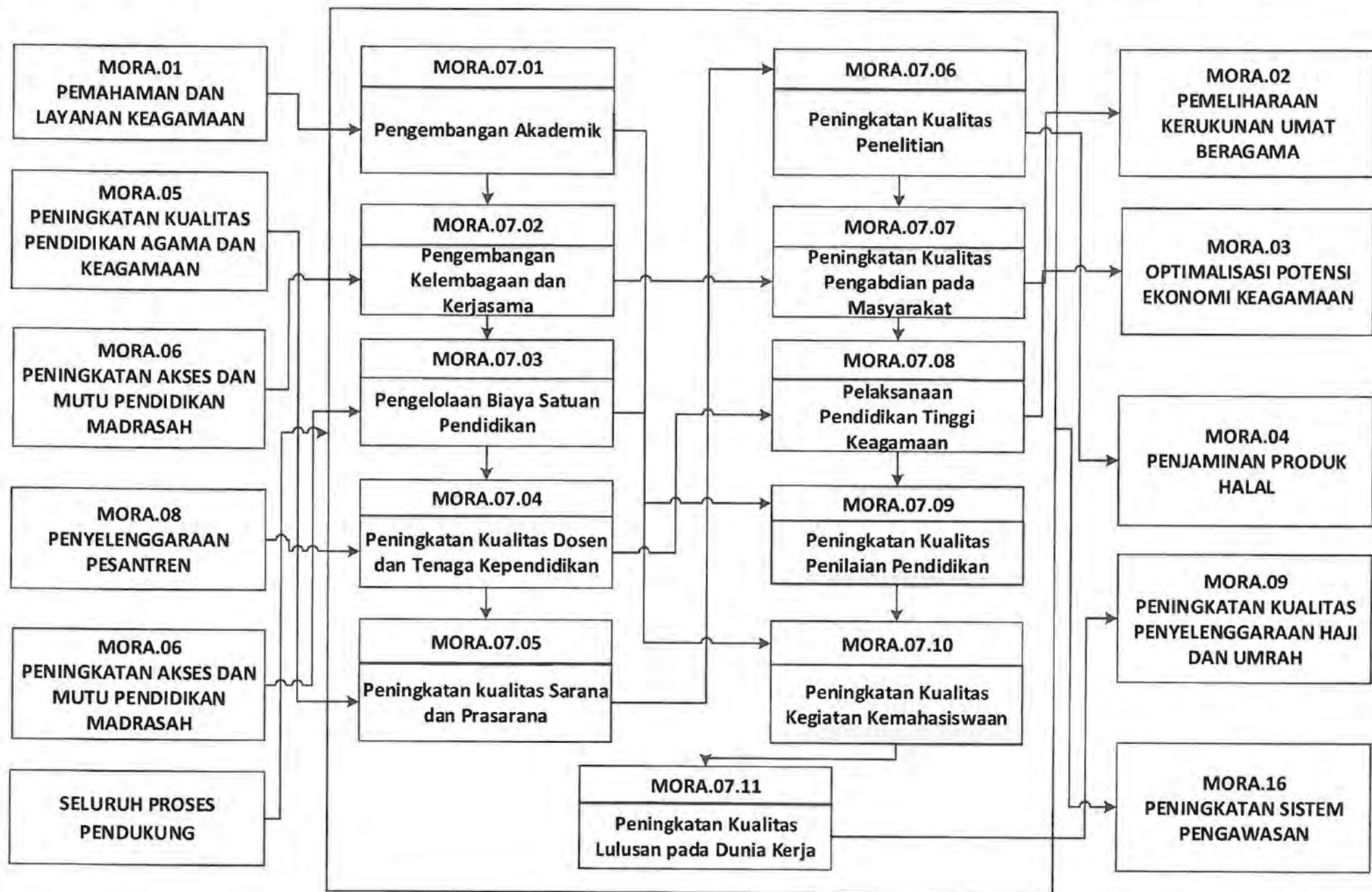

SUBPROCESS MAP MORA.08 PENINGKATAN MUTU PESANTREN

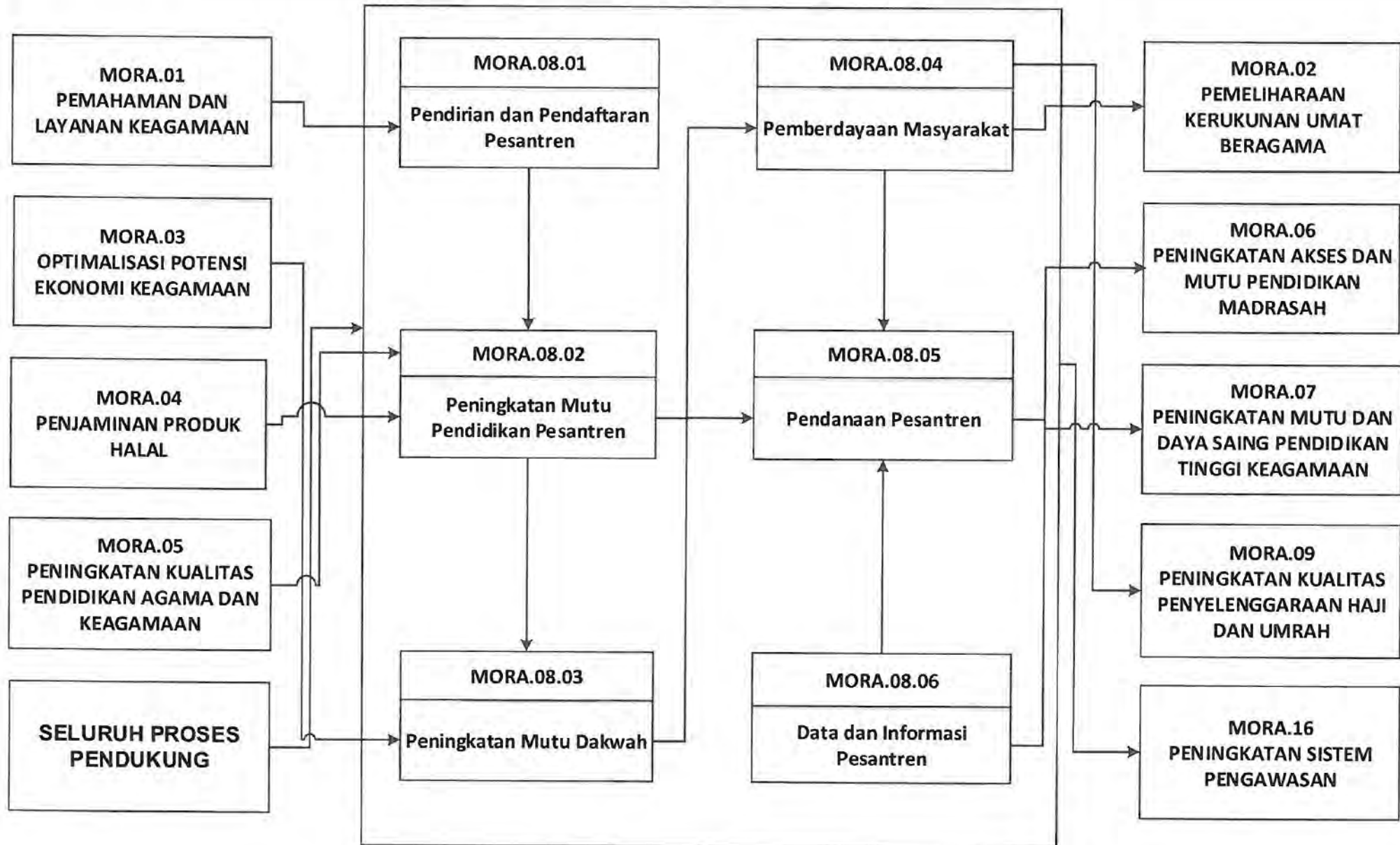

SUBPROSES MAP
MORA.09 PENINGKATAN KUALITAS PENYELENGGARAAN HAJI DAN UMRAH

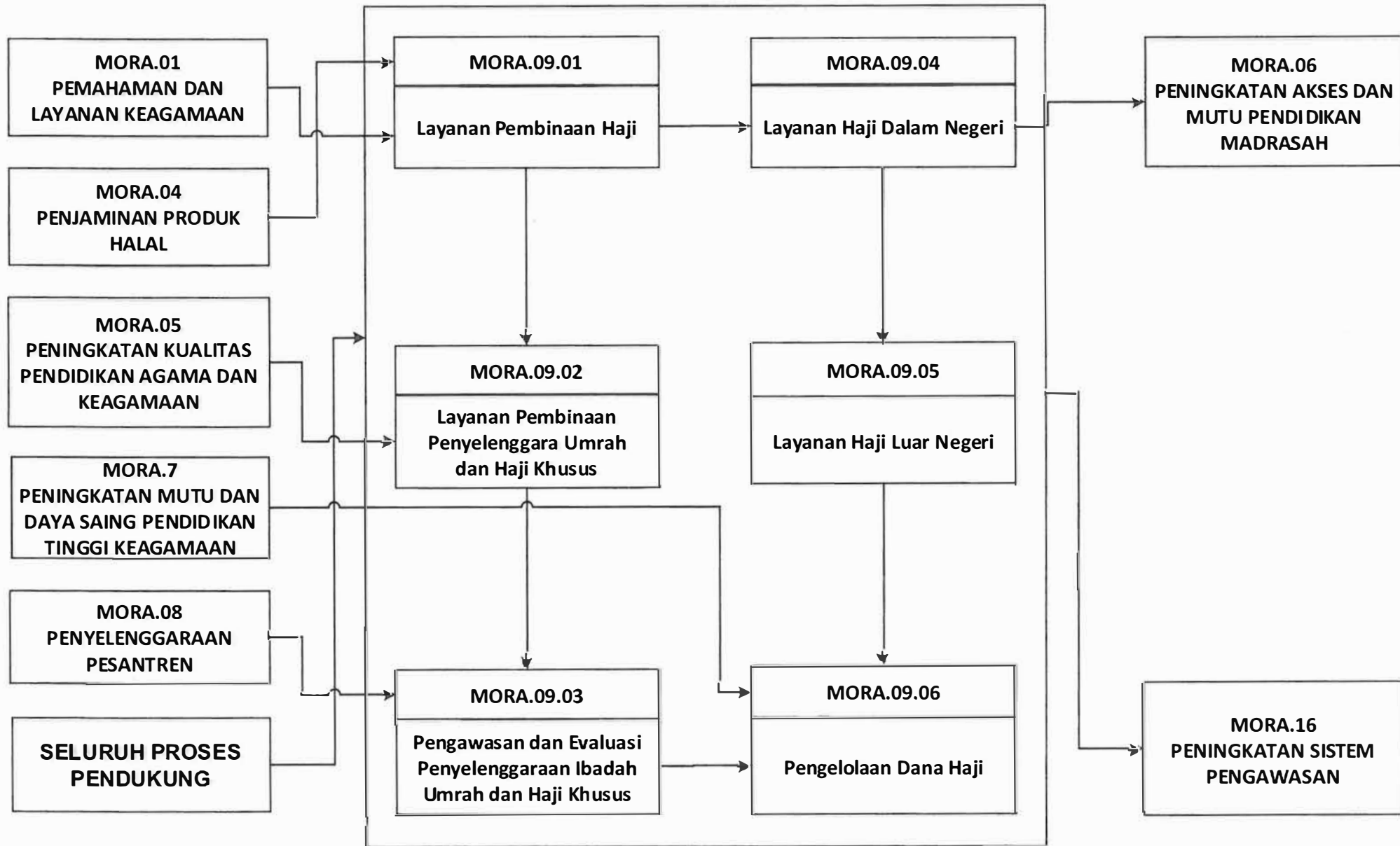

SUBPROCESS MAP

MORA.10 PENGELOLAAN LAYANAN HUKUM, ADMINISTRASI, DAN SARANA PRASARANA

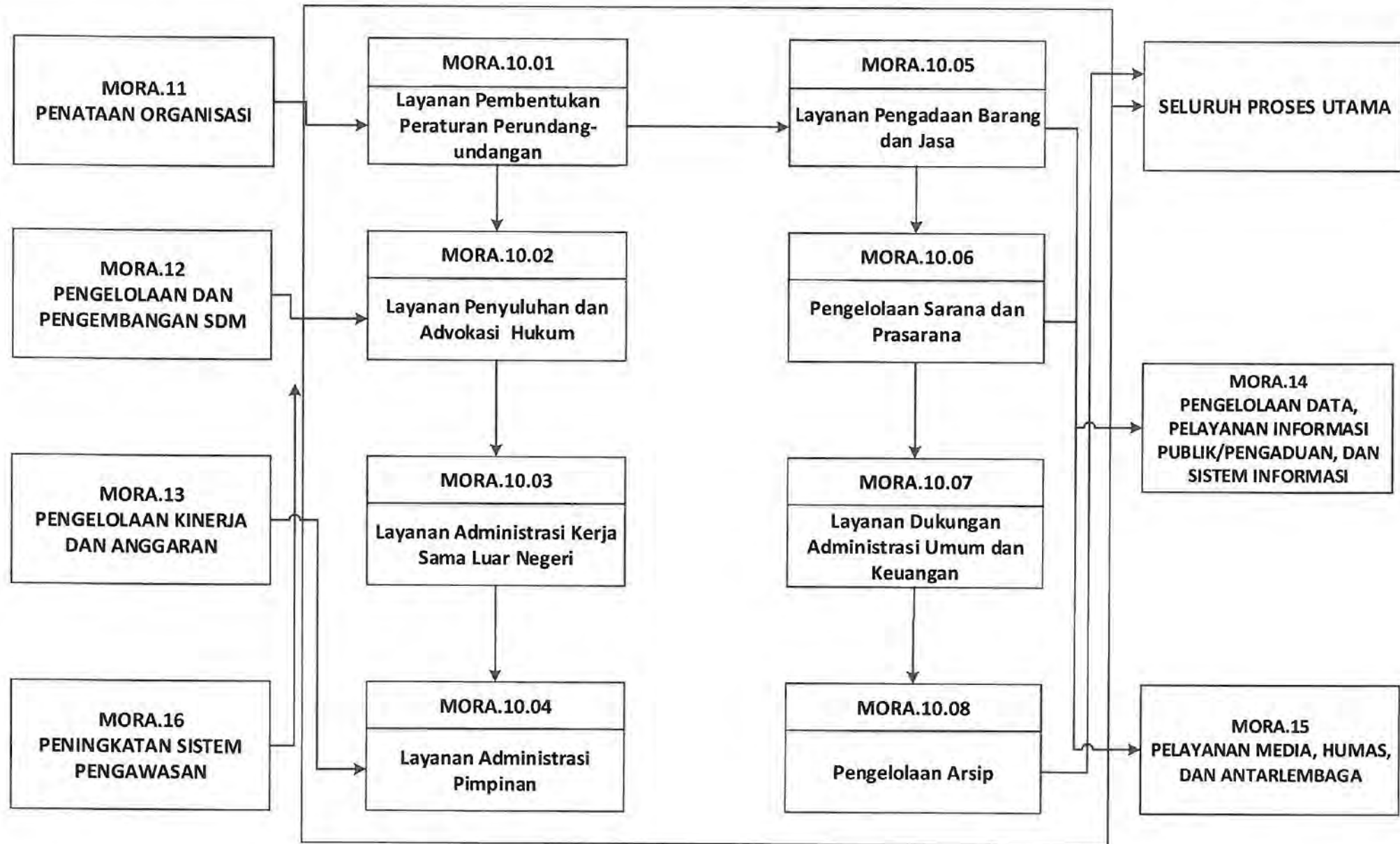

SUBPROCESS MAP
MORA.11 PENATAAN ORGANISASI DAN SISTEM MANAJEMEN

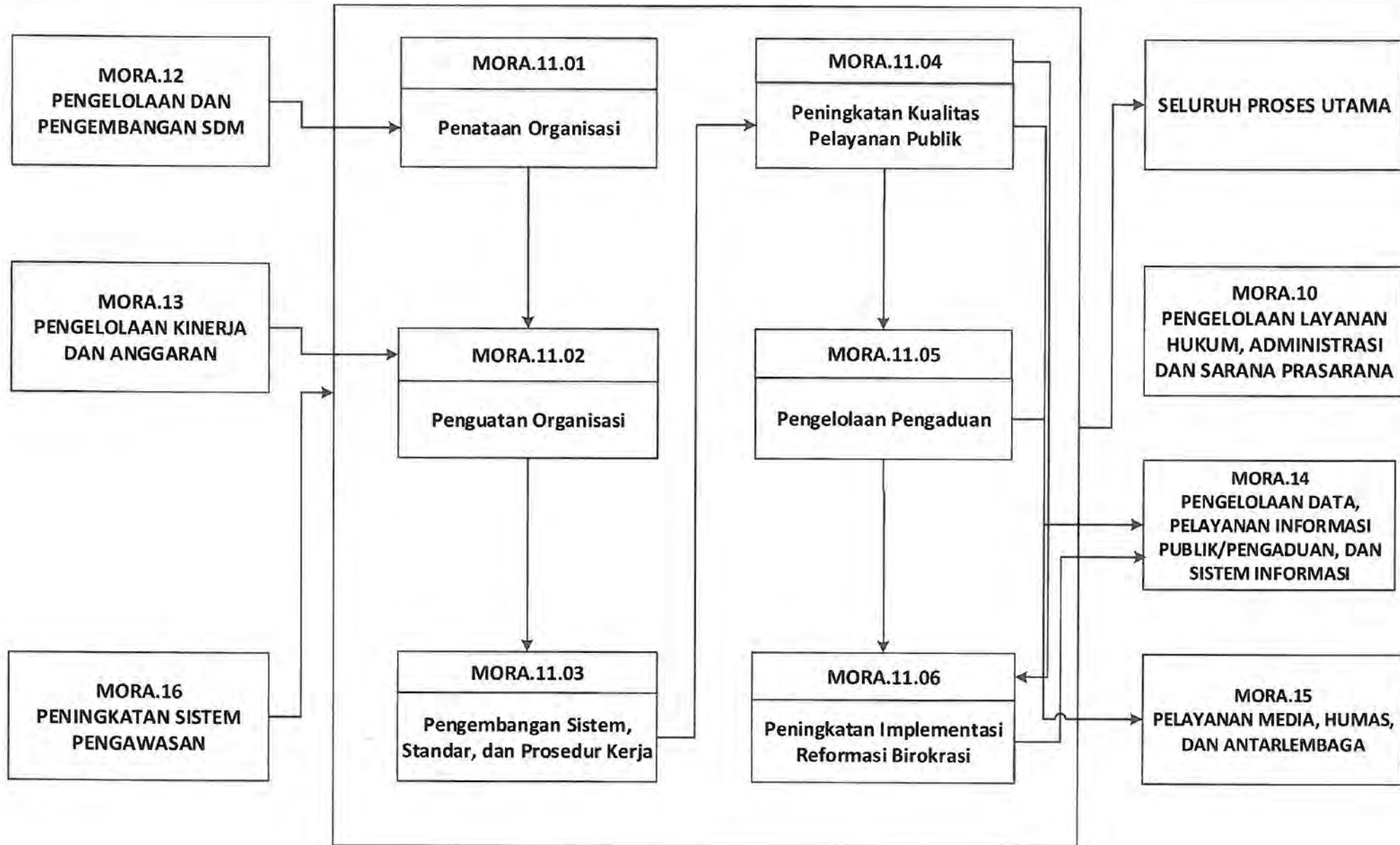

SUBPROCESS MAP
MORA.13 PENGELOLAAN KINERJA DAN ANGGARAN

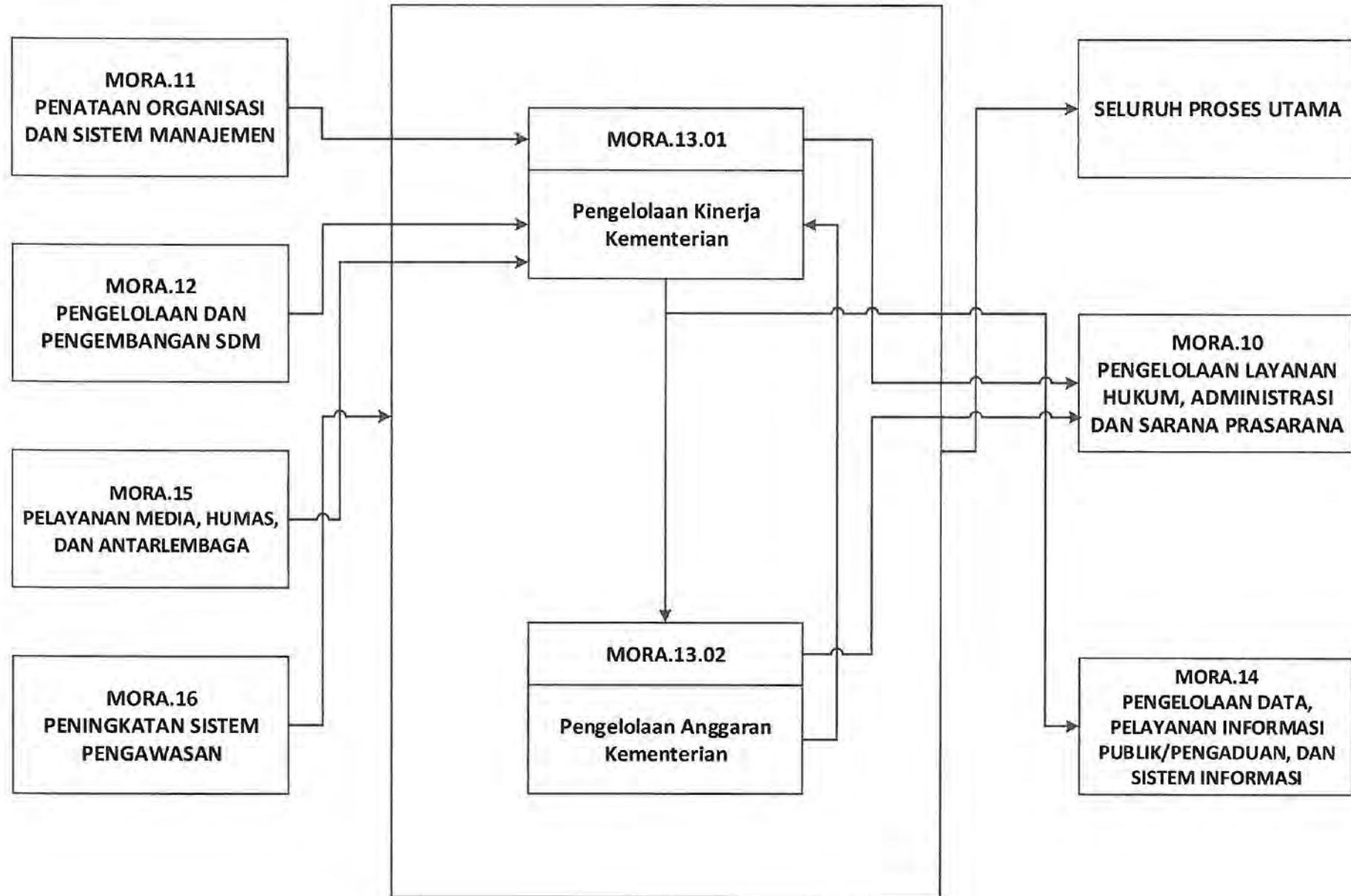

SUBPROCESS MAP

MORA.14 PENGELOLAAN DATA, PELAYANAN INFORMASI PUBLIK/PENGADUAN, DAN SISTEM INFORMASI

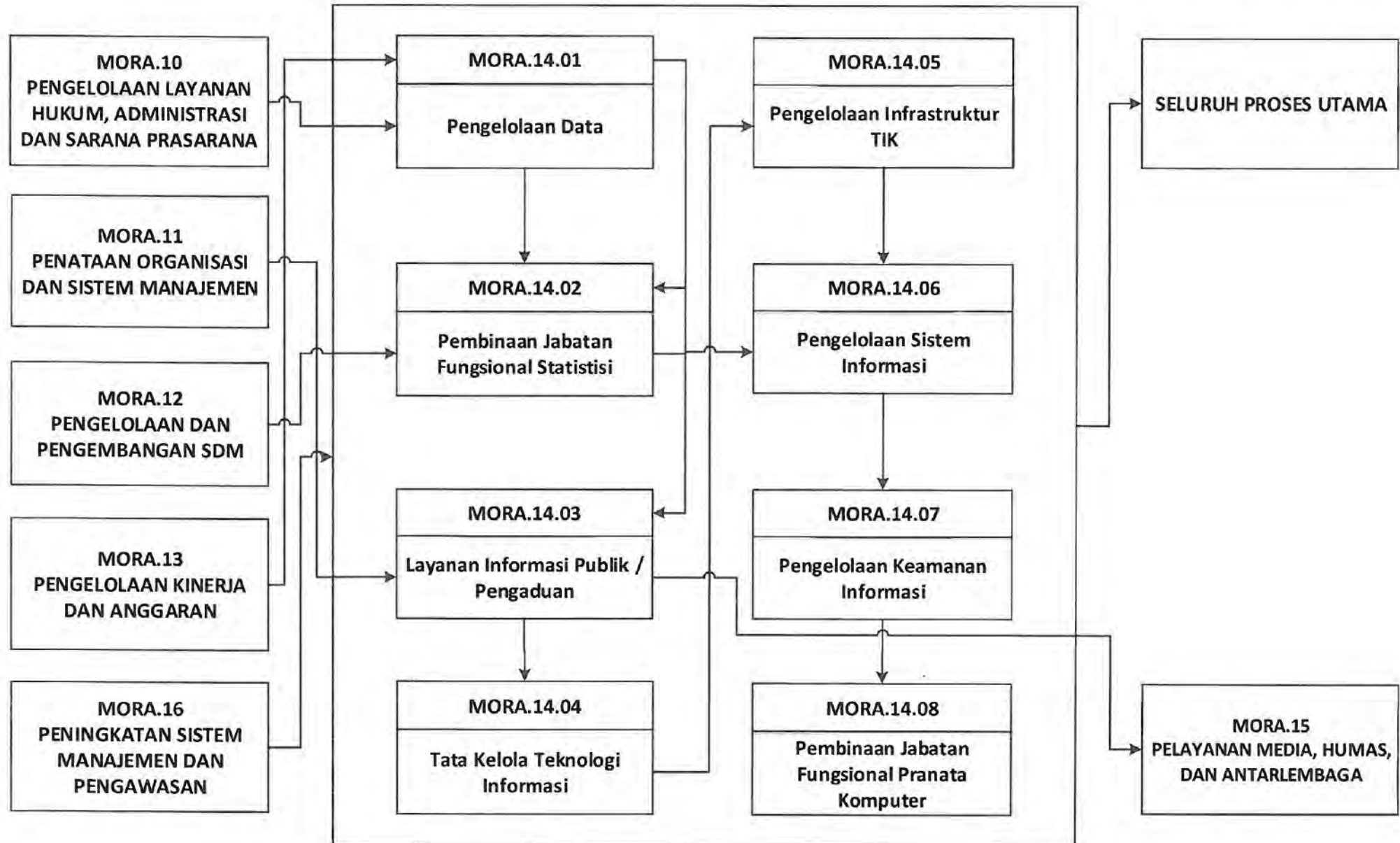

SUBPROCESS MAP
MORA.15 PELAYANAN MEDIA, HUMAS, DAN ANTARLEMBAGA

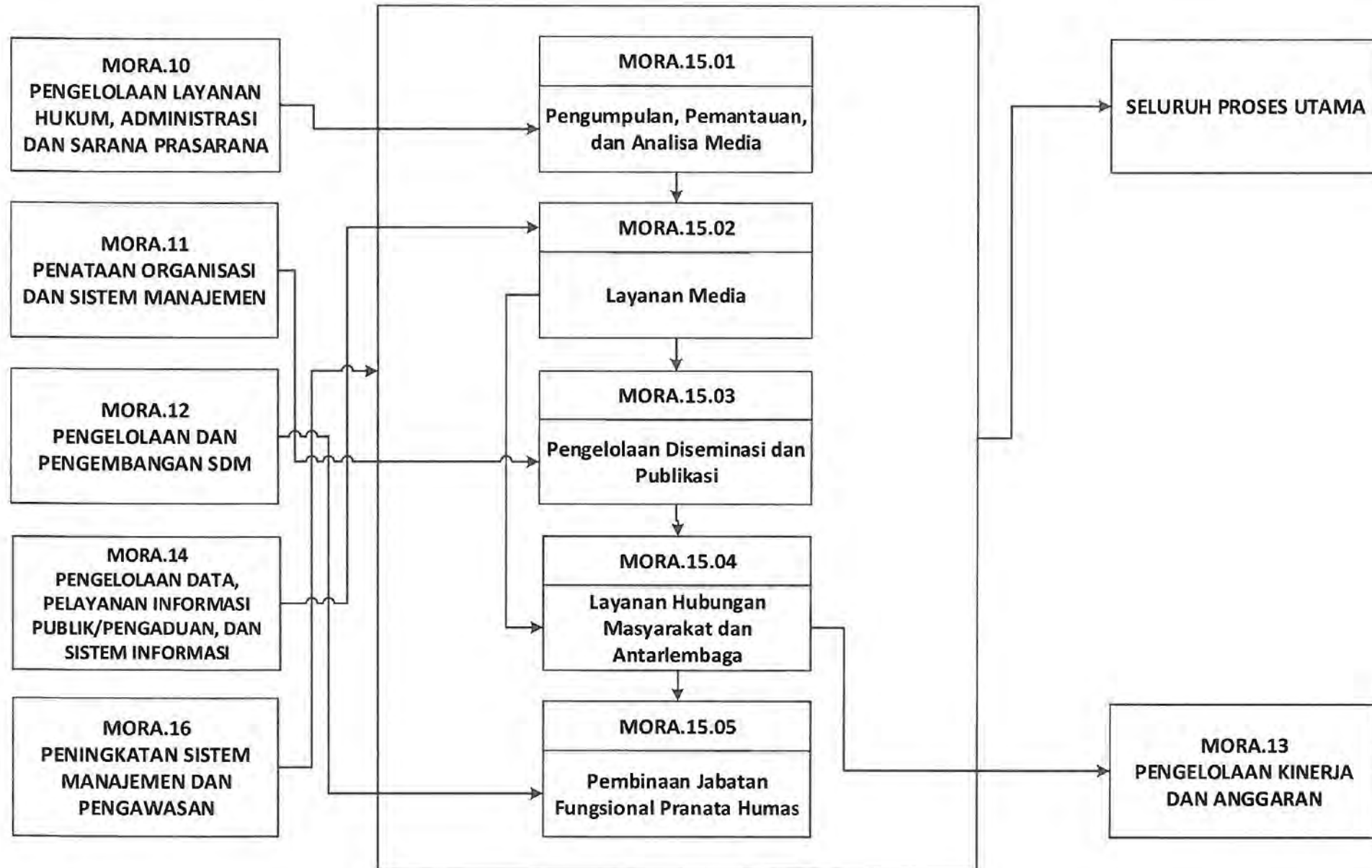

SUBPROCESS MAP
MORA.16 PENINGKATAN SISTEM PENGAWASAN

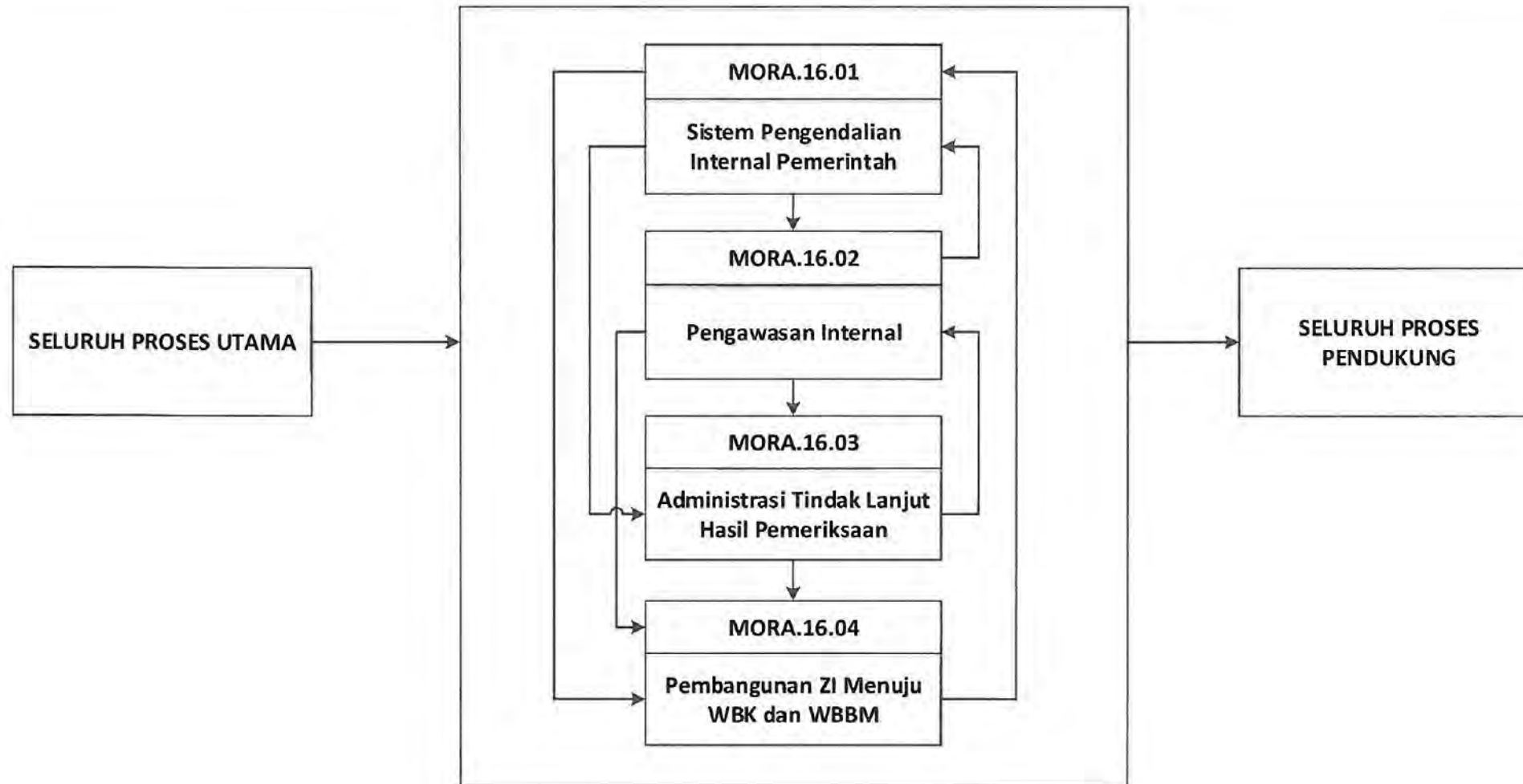

MENTERI AGAMA REPUBLIK INDONESIA,

YAQUT CHOLIL QOUMAS

MORA.01.01 CFM 01. Penyusunan Regulasi Penyuluh Agama

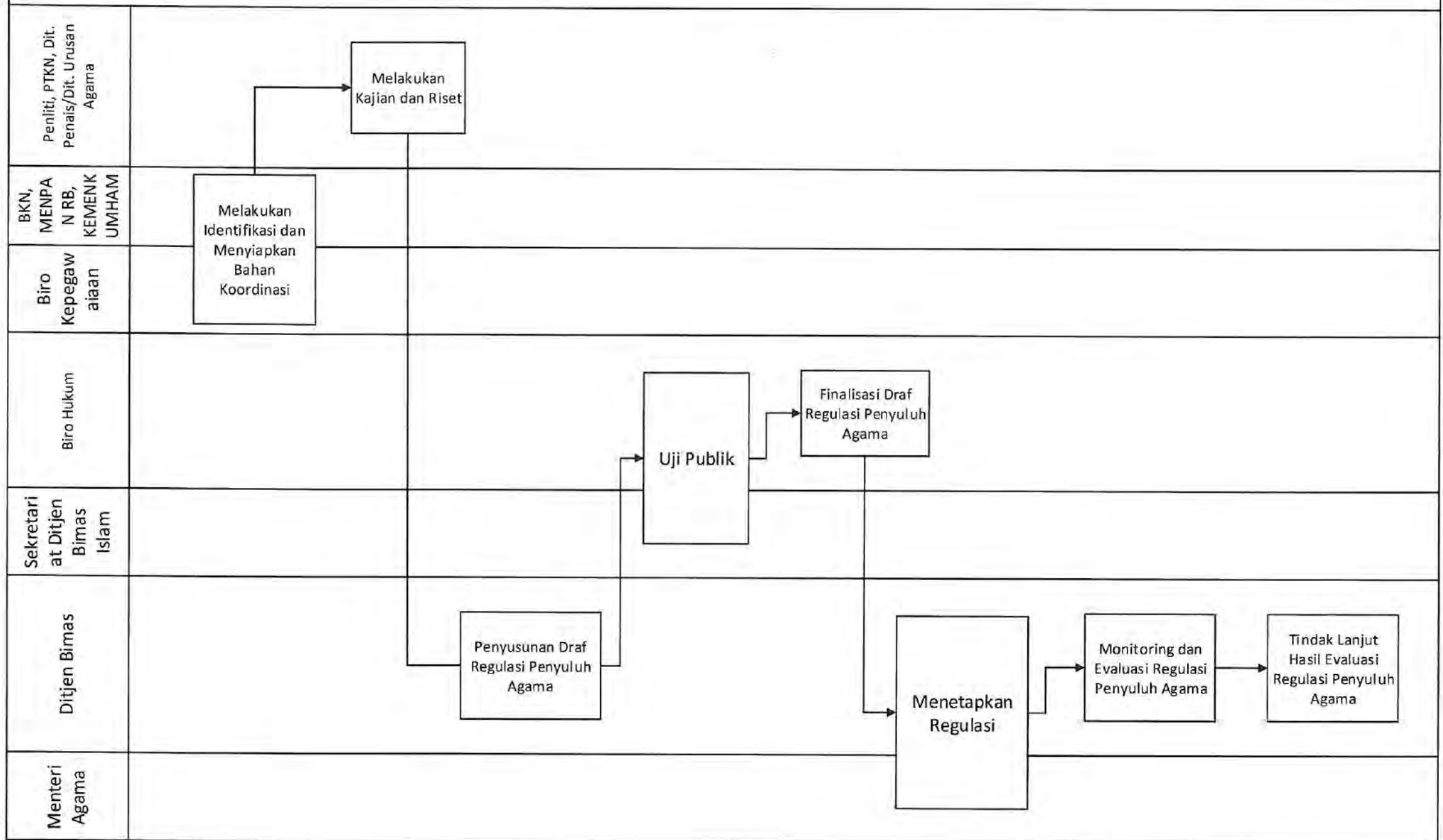

MORA.01.01 CFM 02. Penetapan Angka Kredit (PAK) Penyuluh Agama Fungsional

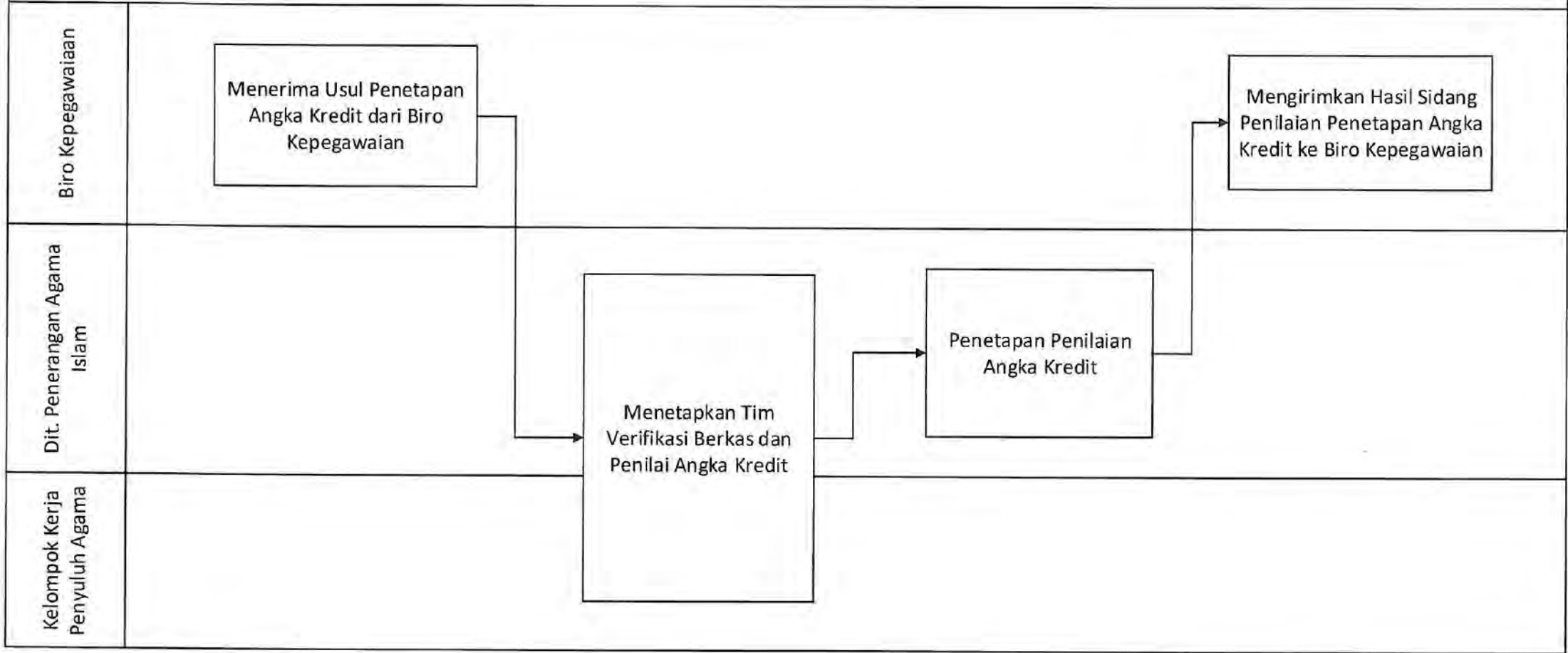

MORA.01.01 CFM 03. Pengangkatan PNS dalam Jabatan Fungsional Penyuluh Agama melalui Penyesuaian/Inpassing

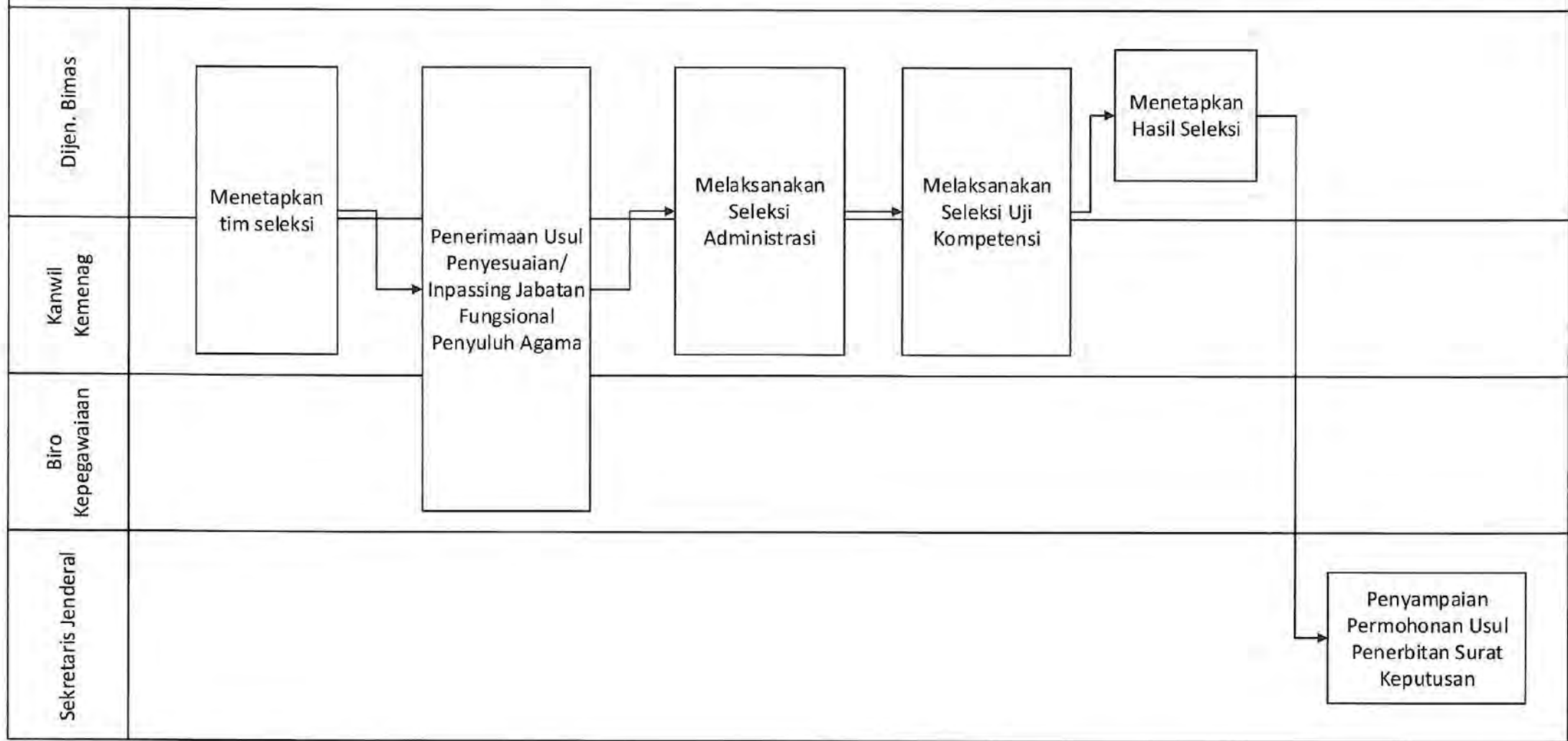

MORA.01.01 CFM 04. Pemetaan Pemahaman Keagamaan dan Wawasan Kebangsaan Penyuluh Agama PNS dan Non PNS

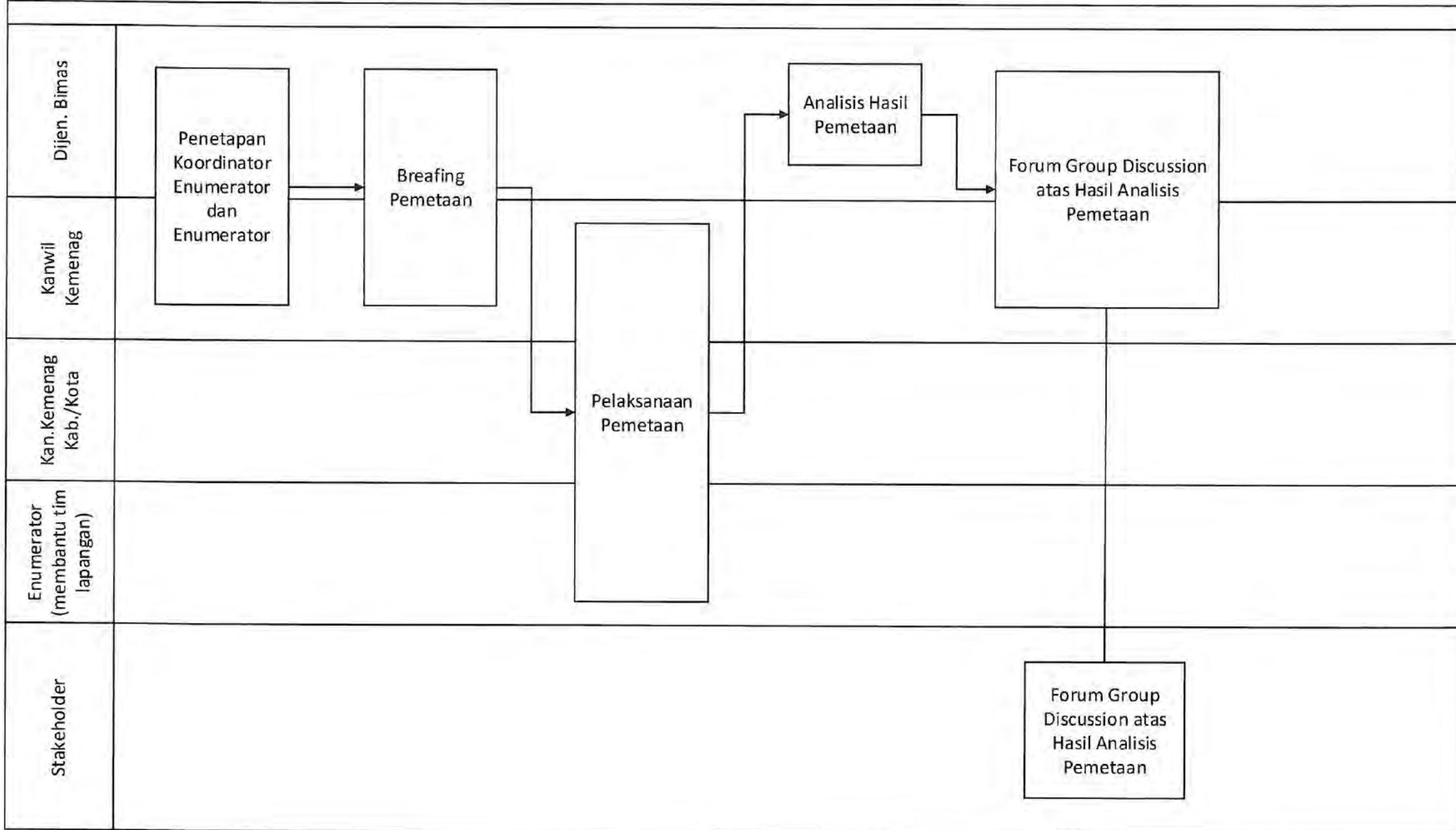

MORA.01.02 CFM 01. Penyusunan Kurikulum Bimbingan dan Penyuluhan Agama

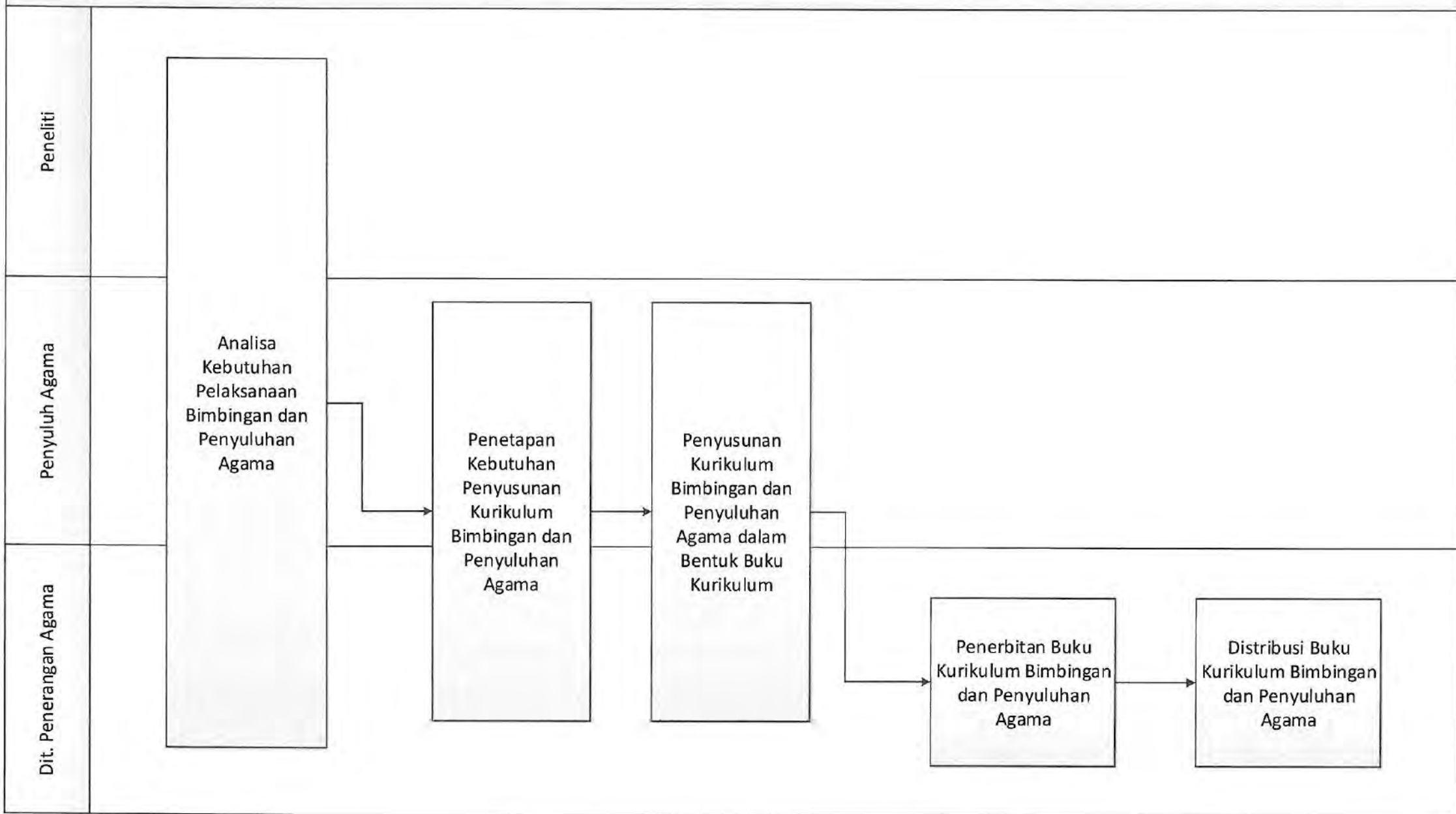

MORA.01.02 CFM 02. Penyusunan Literasi Penyuluh Agama

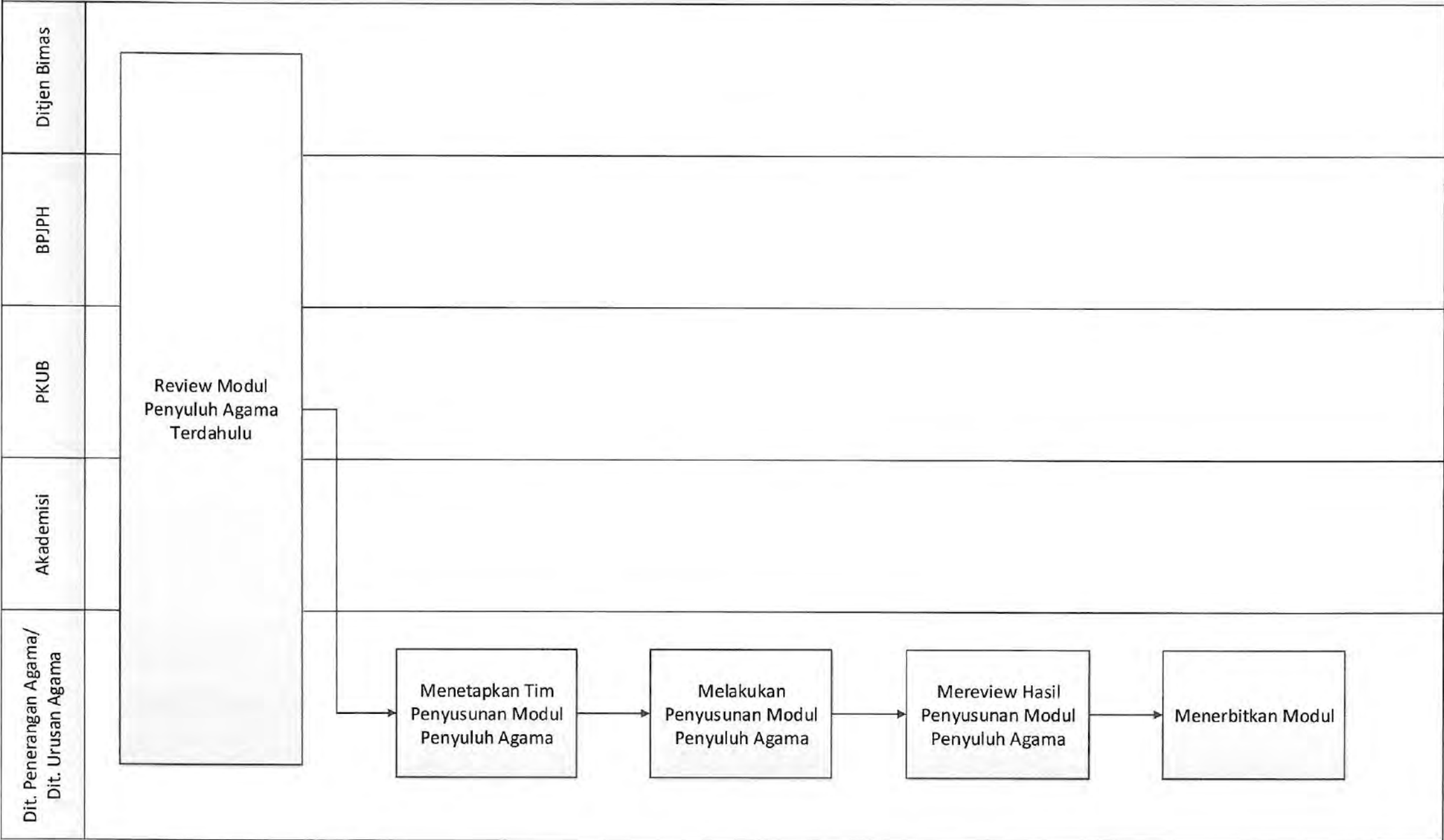

MORA.01.03 CFM 01. Seleksi Pemilihan Penyuluh Agama Teladan PNS dan Non PNS

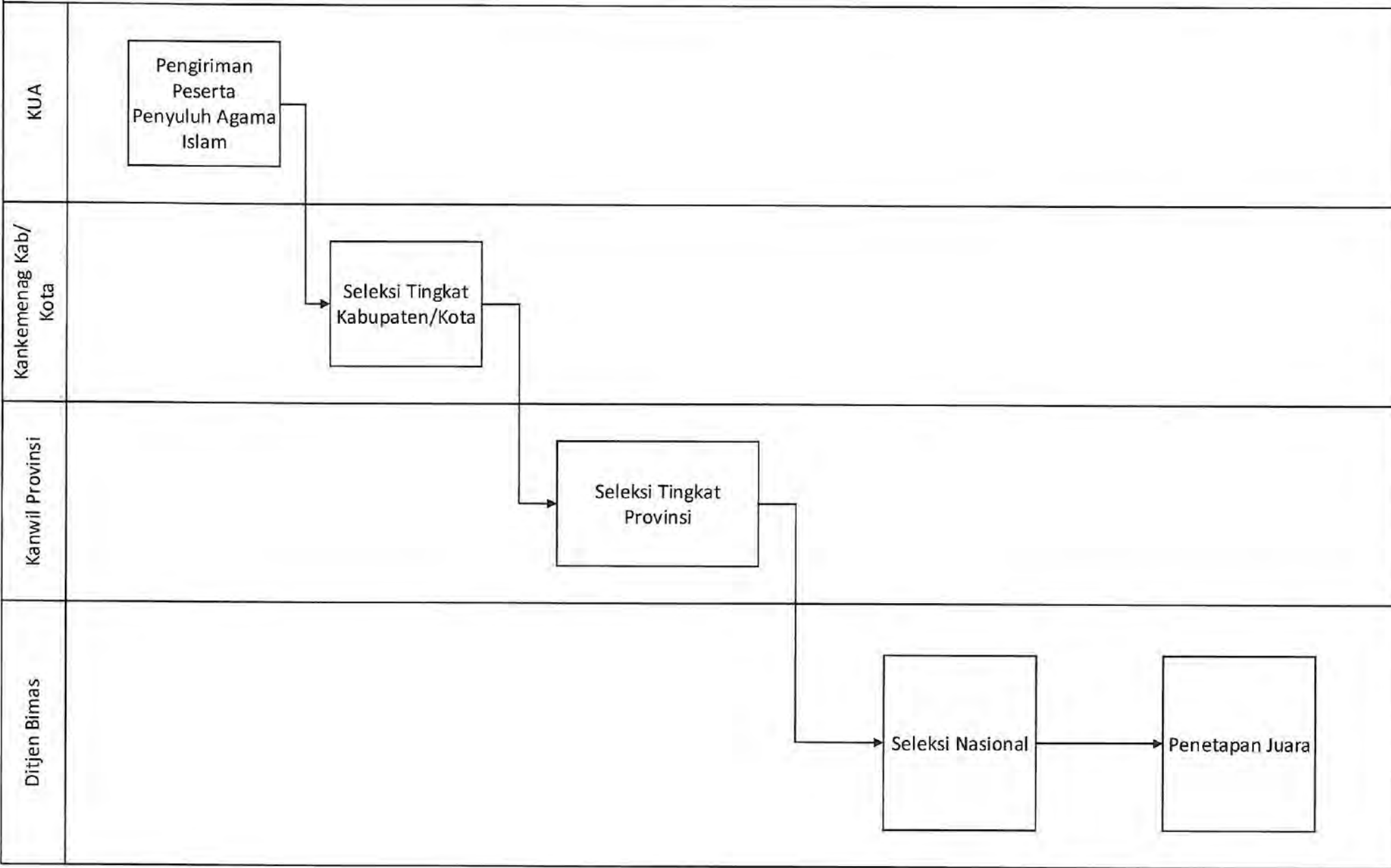

MORA.01.03 CFM 02. Kerjasama Antar Instansi

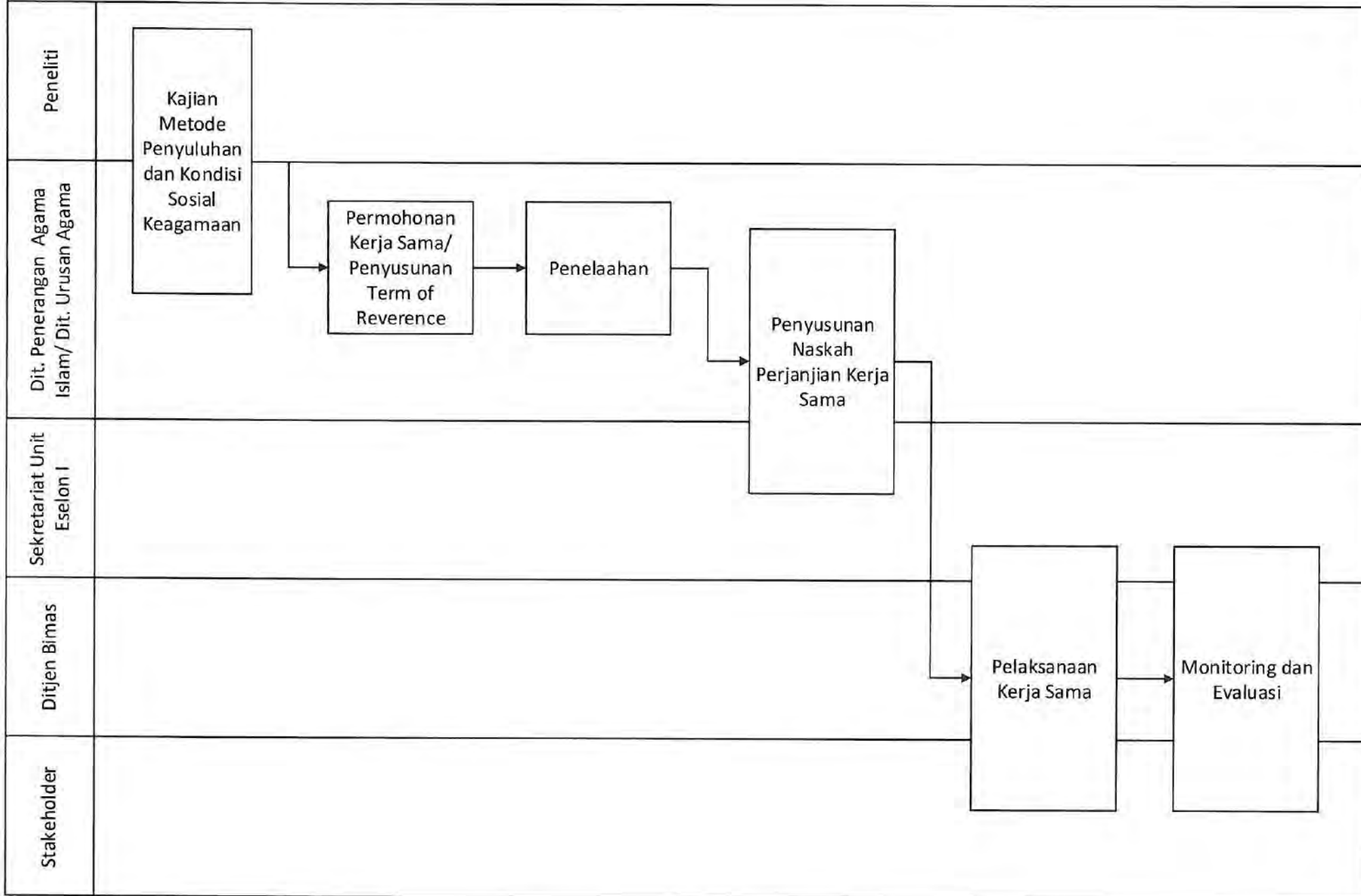

MORA.01.04 CFM 01. Pengangkatan Jabatan Penyuluh Agama

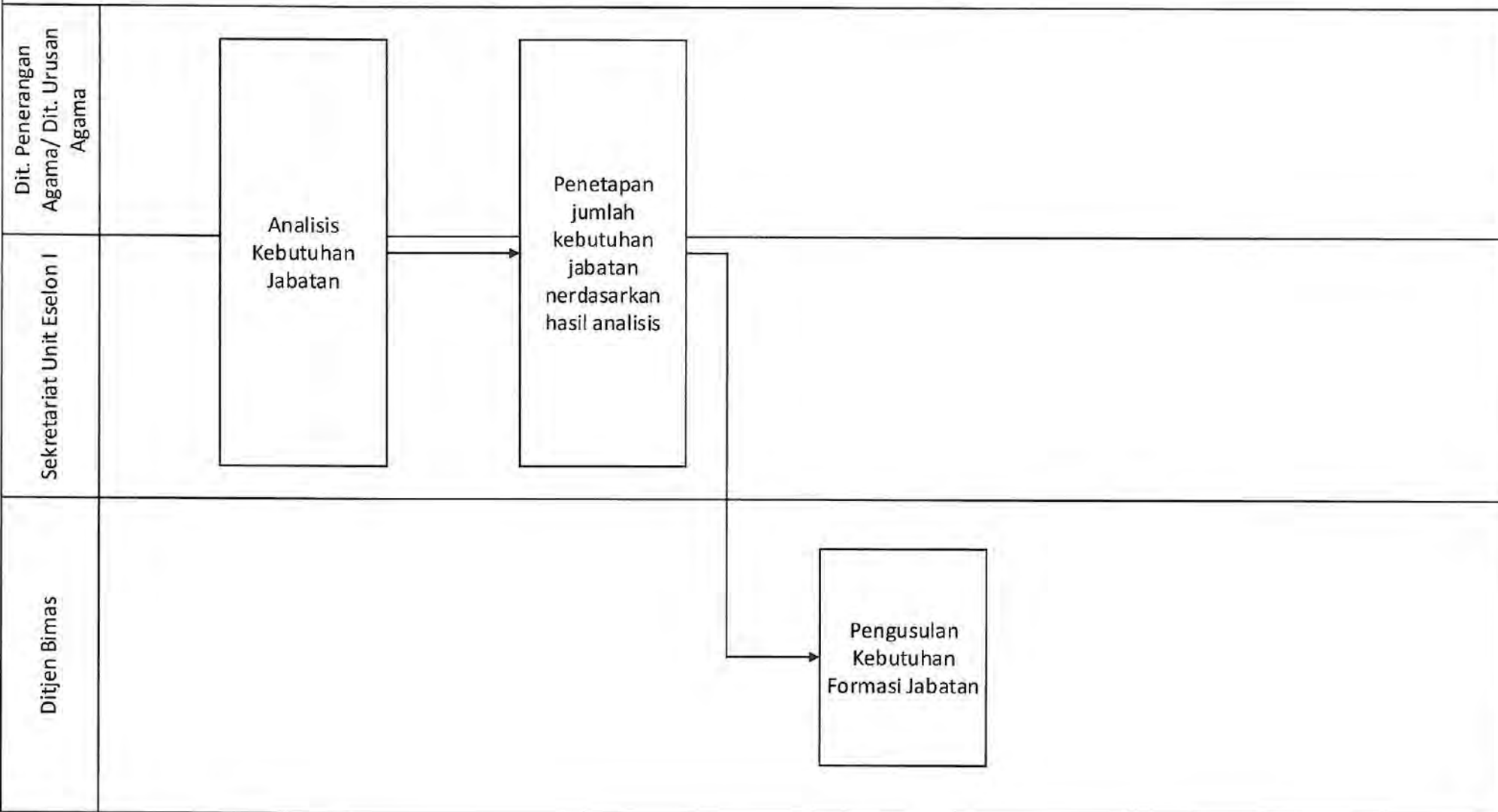

MORA.01.04 CFM 02. Pengangkatan Penyuluh Agama Non PNS

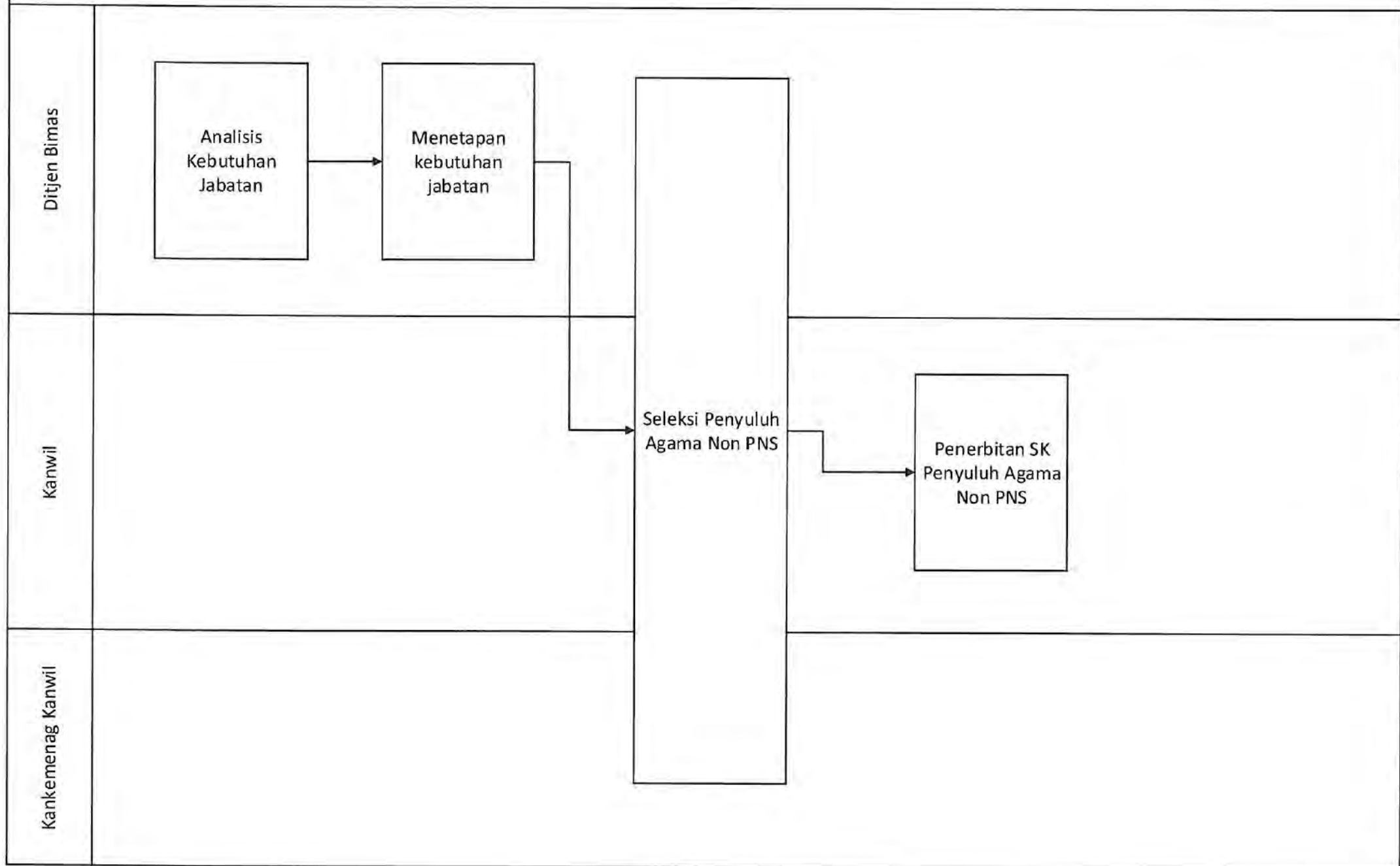

MORA.01.05 CFM 01. Penyusunan Regulasi Pemeberian Rekomendasi Ormas Yang Tidak Berbadan Humum dan Memiliki Kekhususan di Bidang Keagamaan

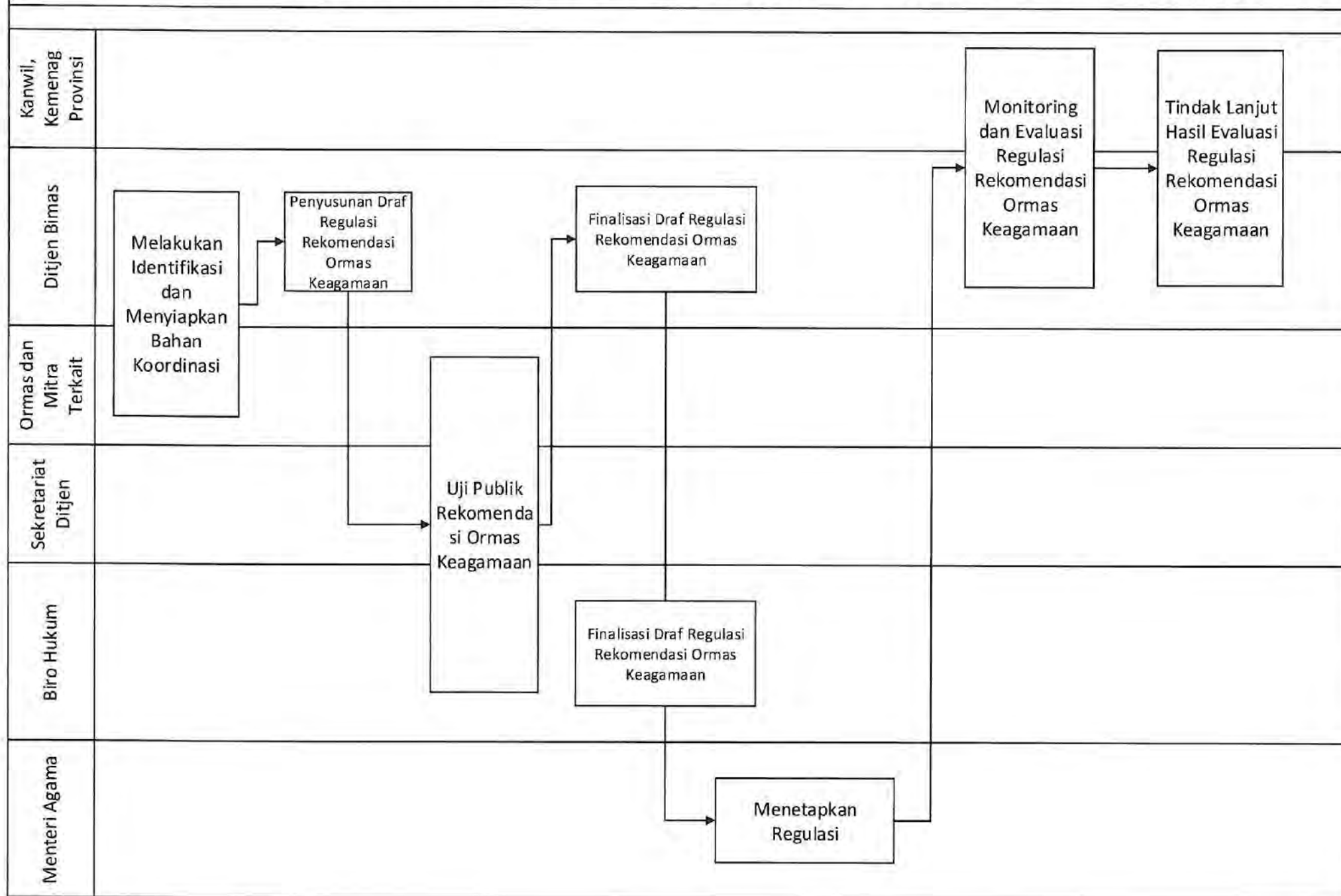

MORA.01.05 CFM 02. Pemberian Rekomendasi Ormas Yang Tidak Berbadan Hukum

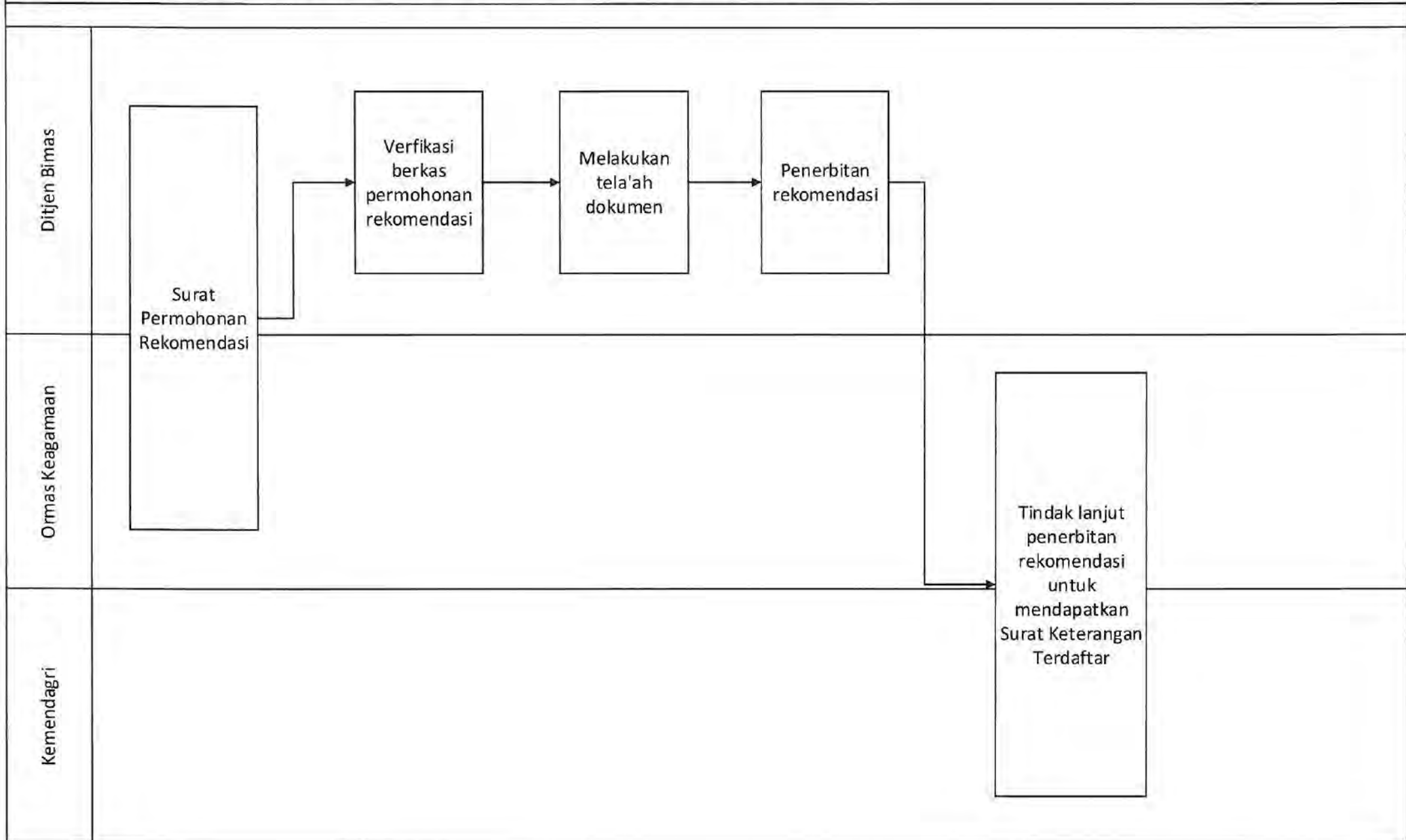

MORA.01.05.03. Pemberian Bantuan Ormas Keagamaan, Lembaga Keagamaan dan Majelis Taklim

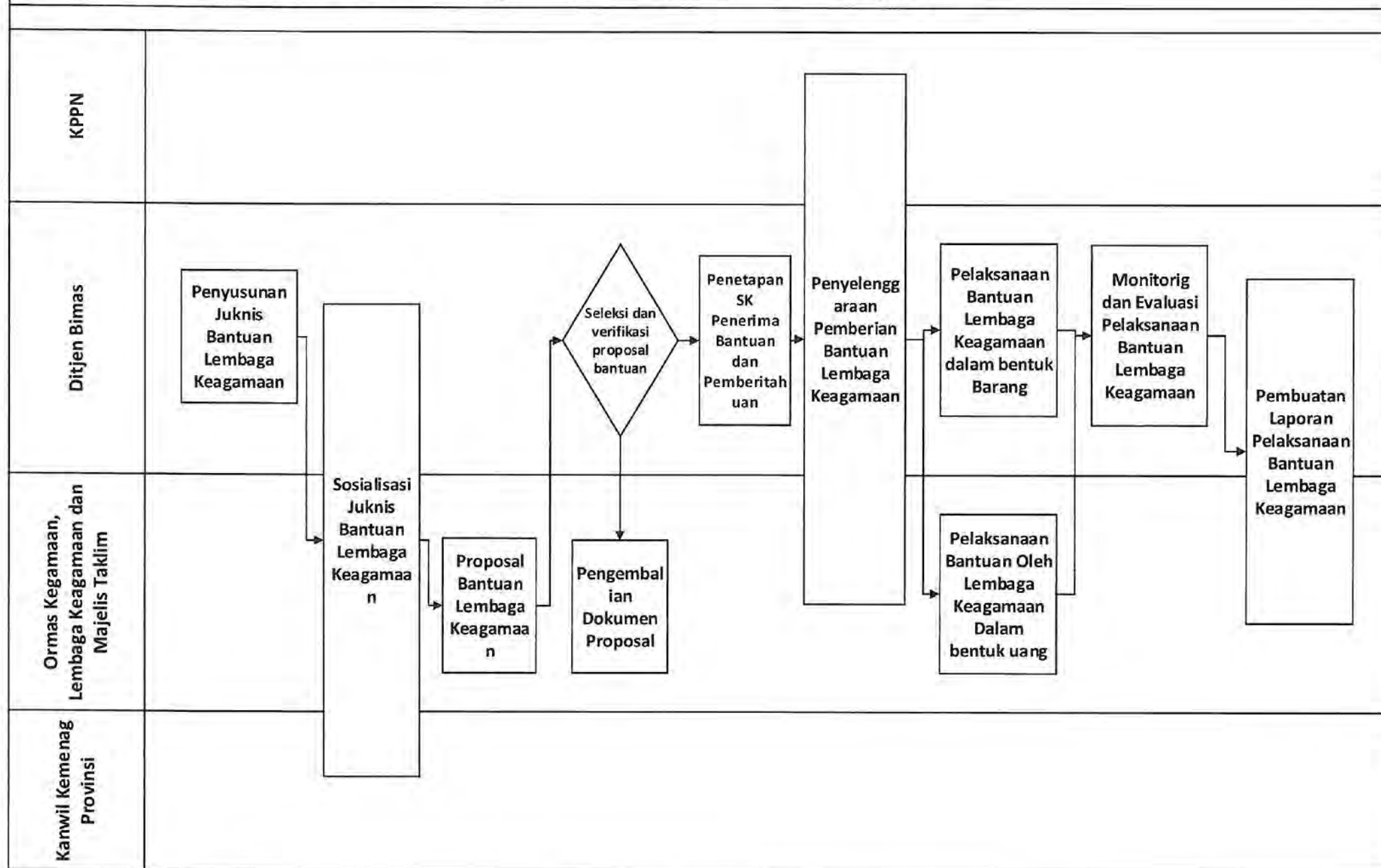

MORA.01.05 CFM 04. Pembinaan Pengelola bantuan

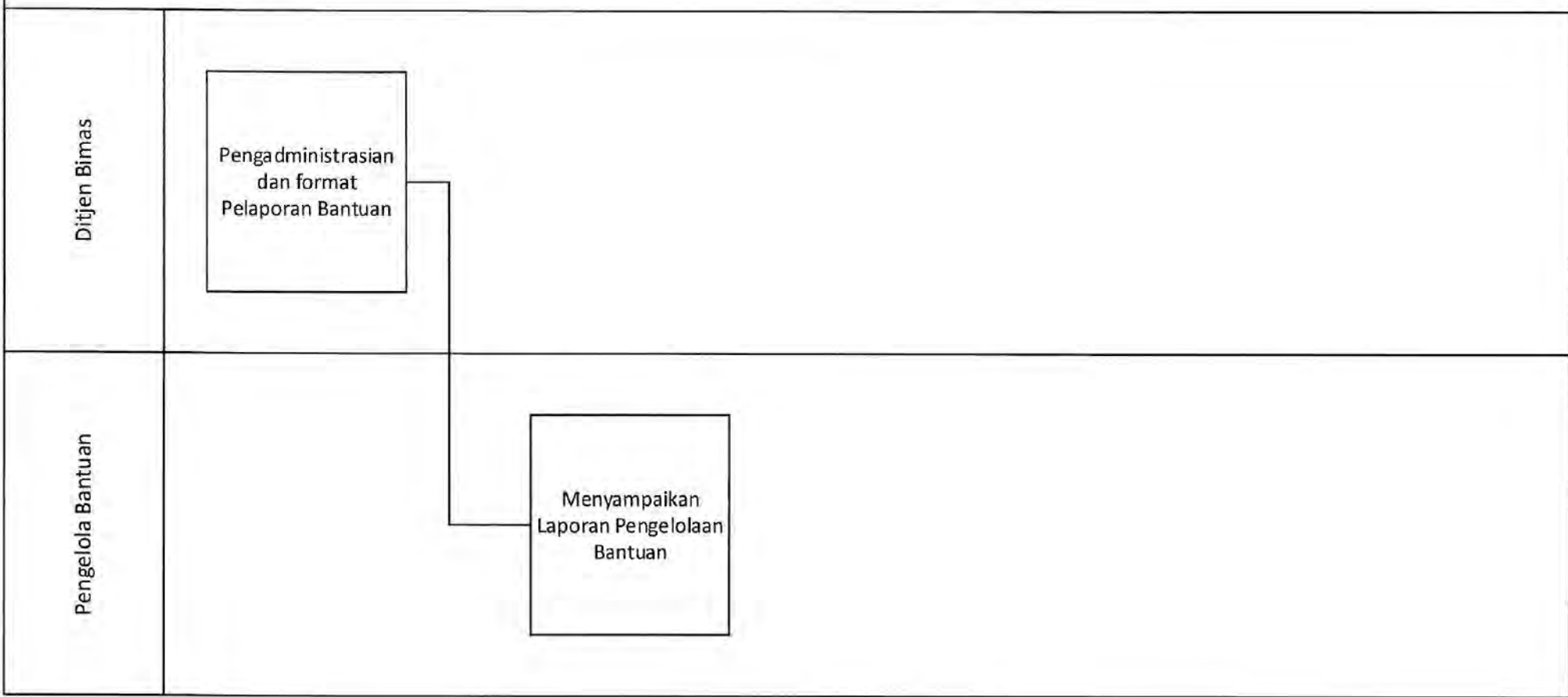

MORA.01.05.05. Pertemuan Pimpinan Ormas Keagamaan

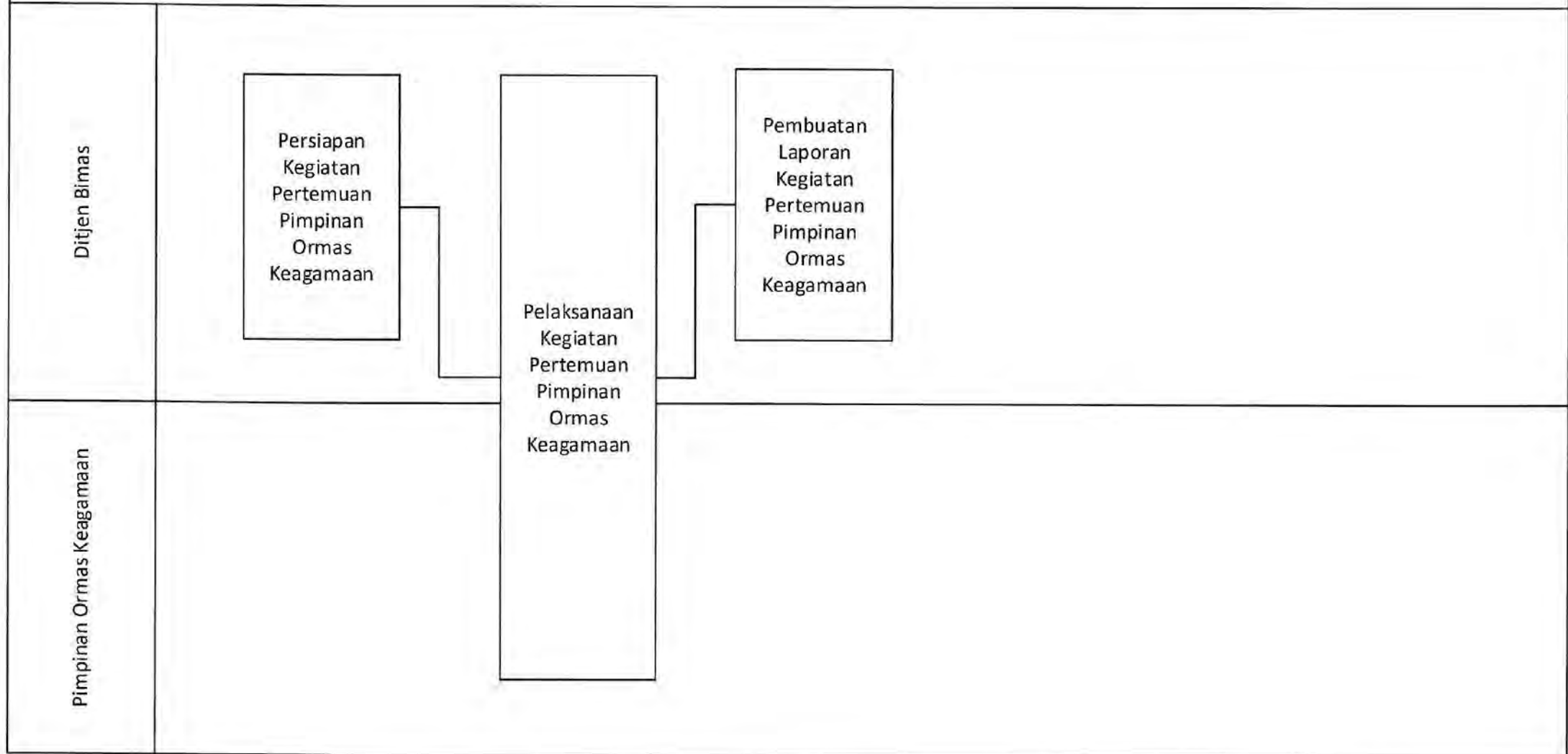

MORA.01.06 CFM 01. Penyusunan Regulasi dan Modul Pembinaan Rumah Ibadah

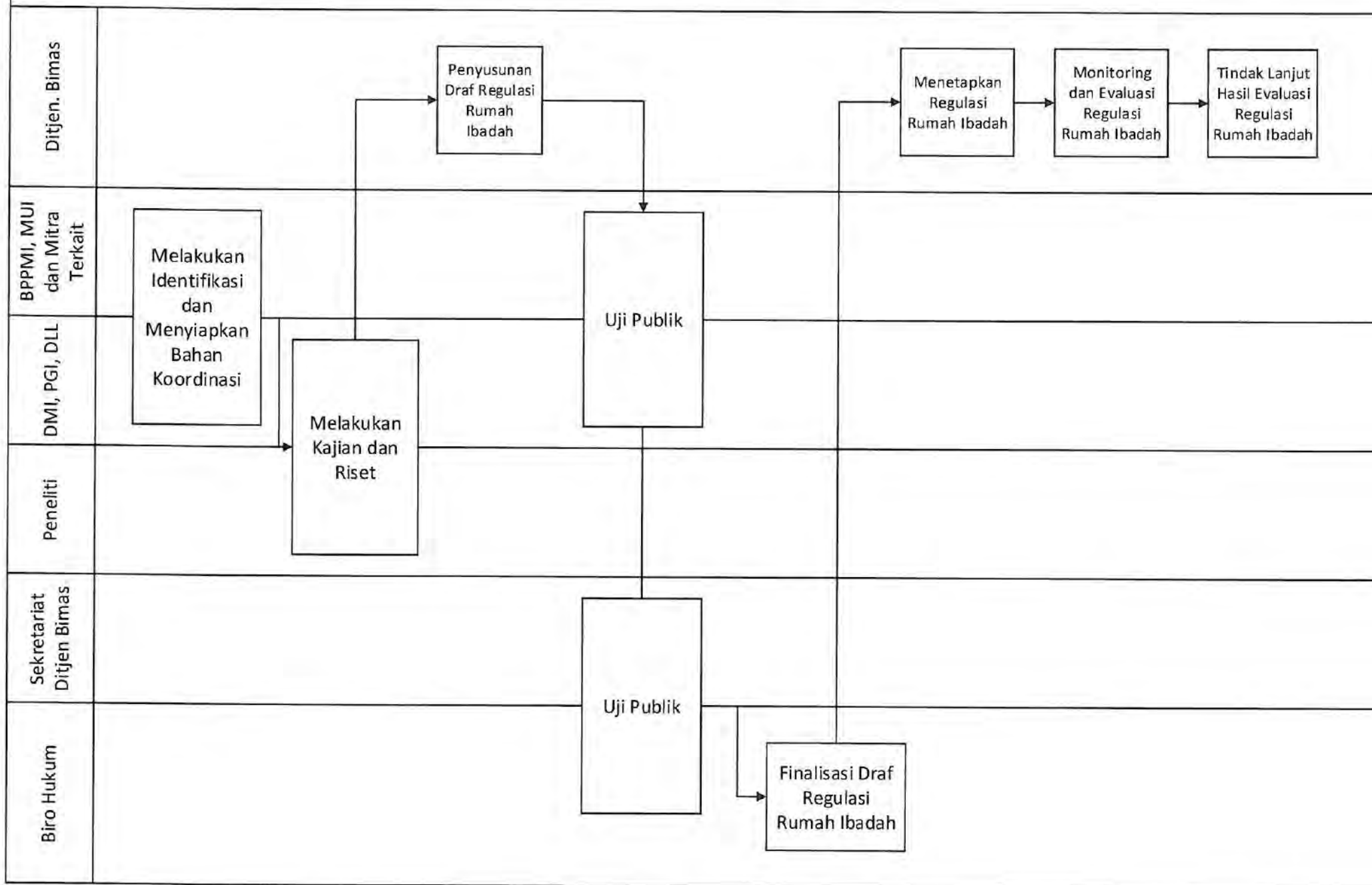

MORA.01.06 CFM 02. Peningkatan Kualitas SDM Kemasjidan

Phase

Ditjen. Bimas Islam Pusat dan Daerah

Melaksanakan Sosialisasi Regulasi Kemasjidan kepada SDM Kemasjidan (Takmir, Imam Tetap, Remaja Masjid dan Pembina Kemasjidan)

DMI

MORA.01.06 CFM 03. Peningkatan Layanan dan Data Kemasjidan

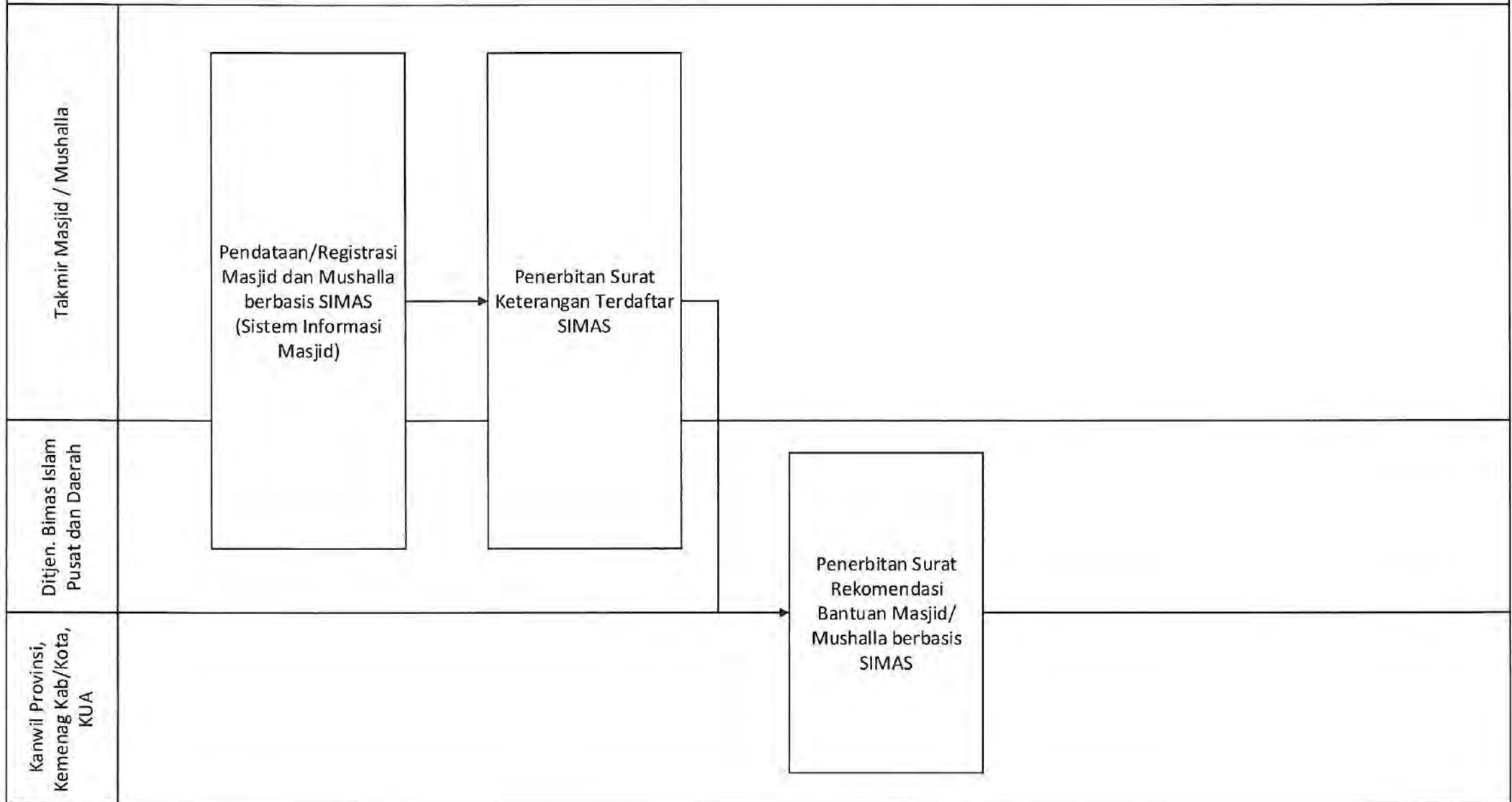

MORA.01.06 CFM 04. Peningkatan Sarana dan Prasarana Rumah Ibadah

Phase

Ditjen Bimas

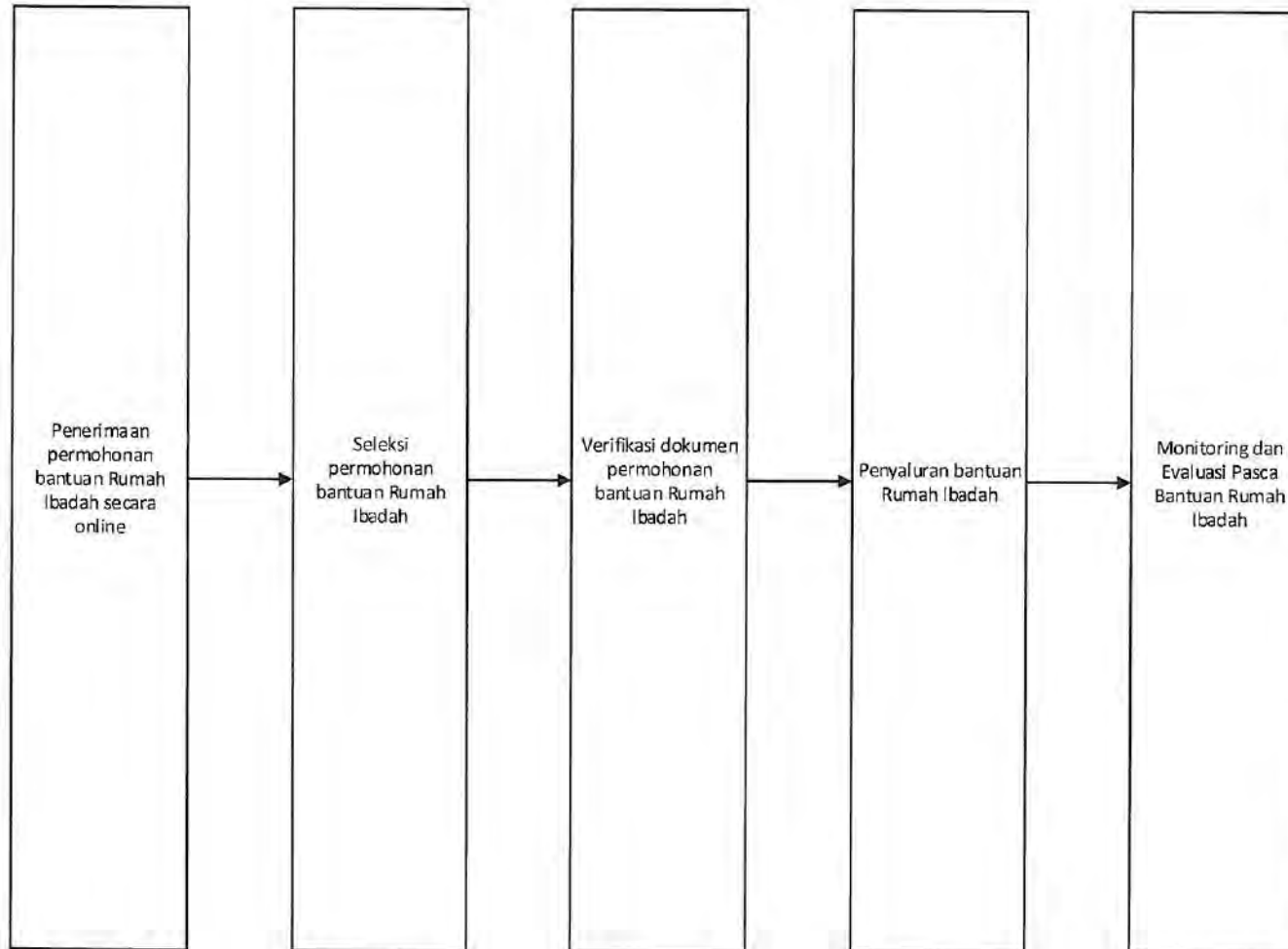

MORA.01.07 CFM 01. Penyusunan Regulasi Pencatatan Nikah

Phase

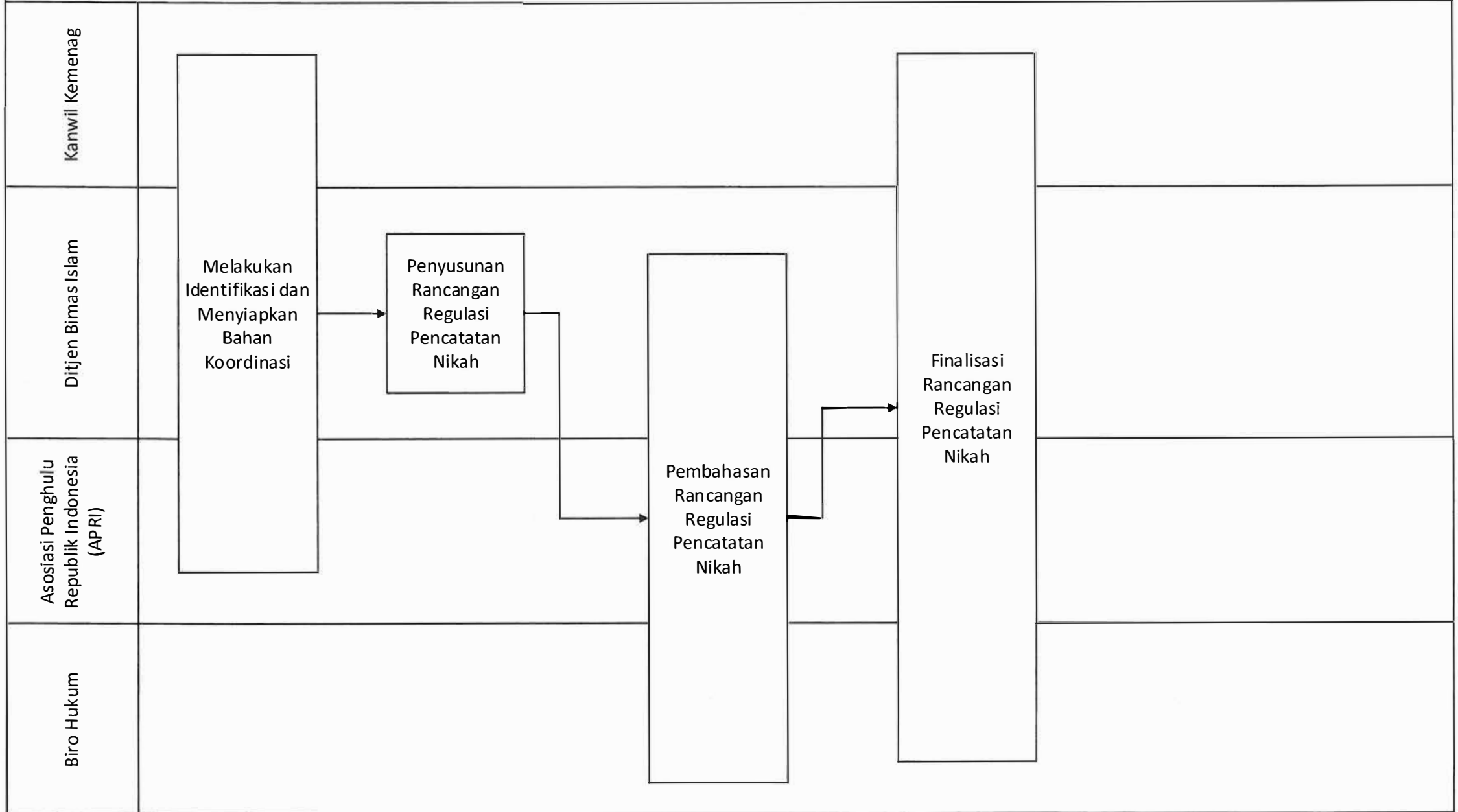

MORA.01.07 CFM 02. Layanan Pencatatan Nikah

Phase

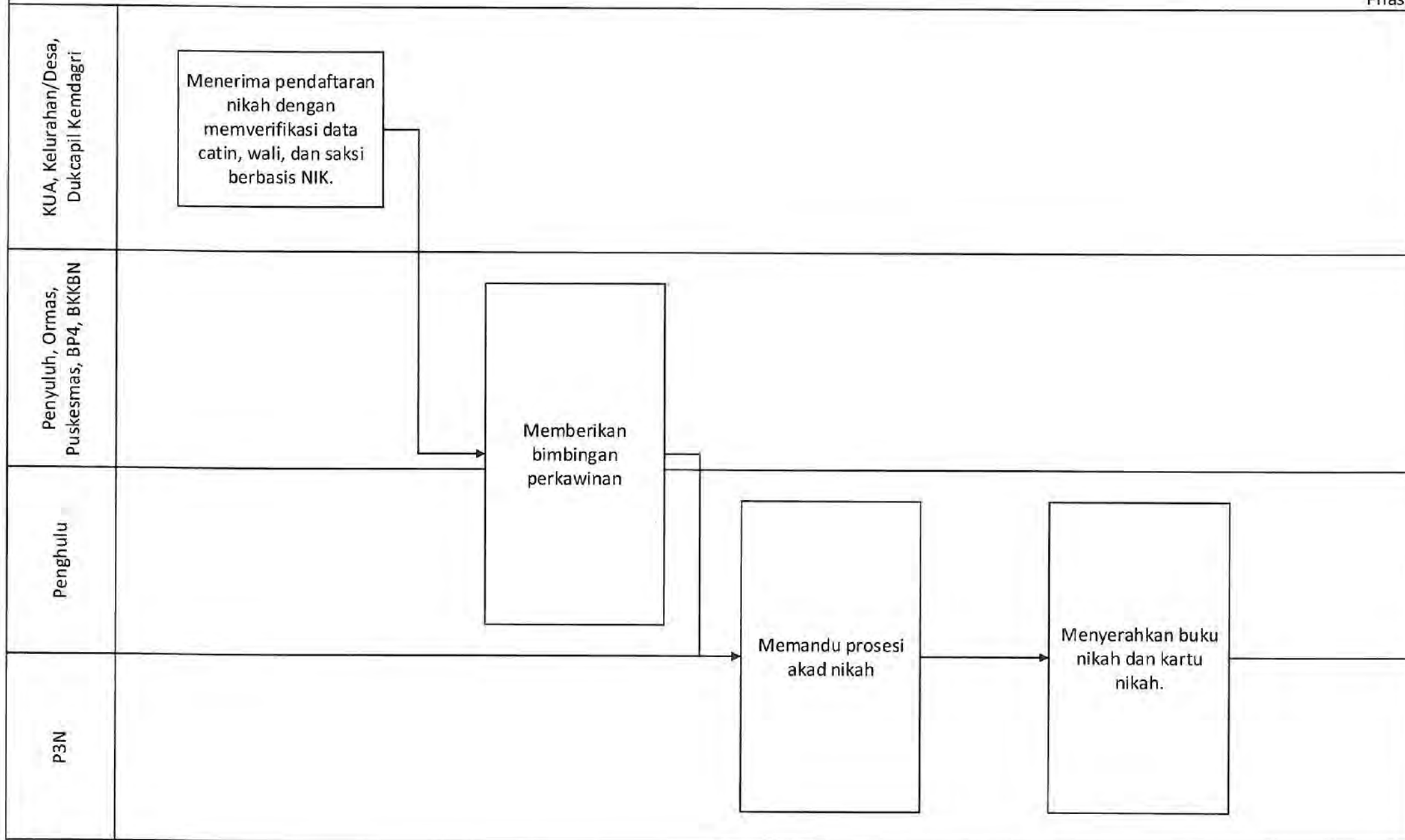

MORA.01.07 CFM 03. Pembinaan PPN dalam dan luar negeri

Phase

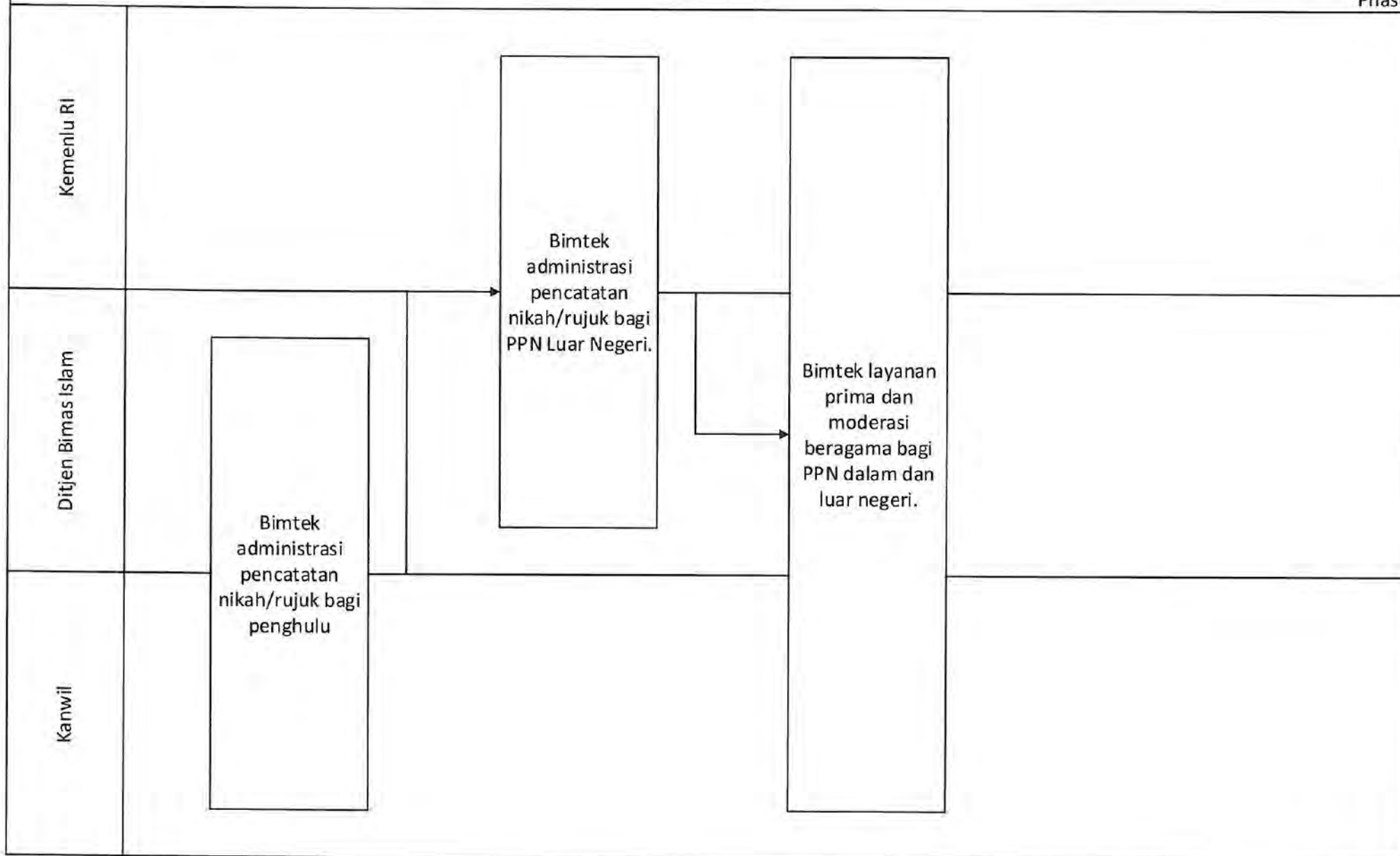

MORA.01.08 CFM 01. Pelaksanaan Petasihan AL- Quran

Phase

Lajnah

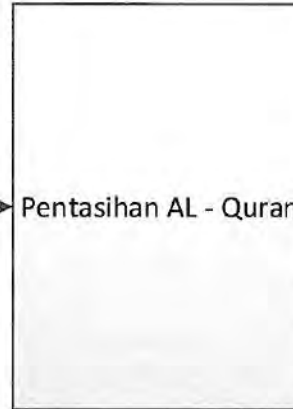
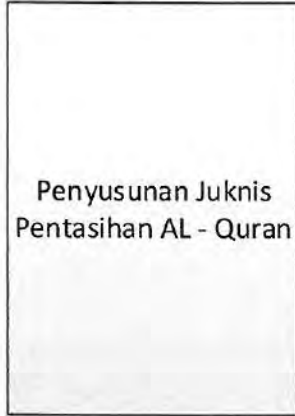

Balitbang

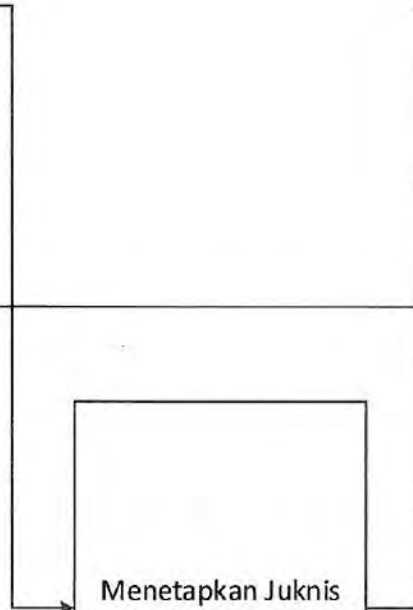
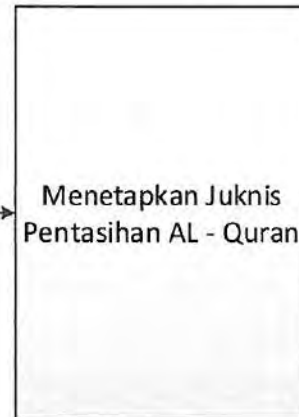

MORA.01.08 CFM 02. Layanan Penilaian Buku Agama dan Keagamaan

Phase

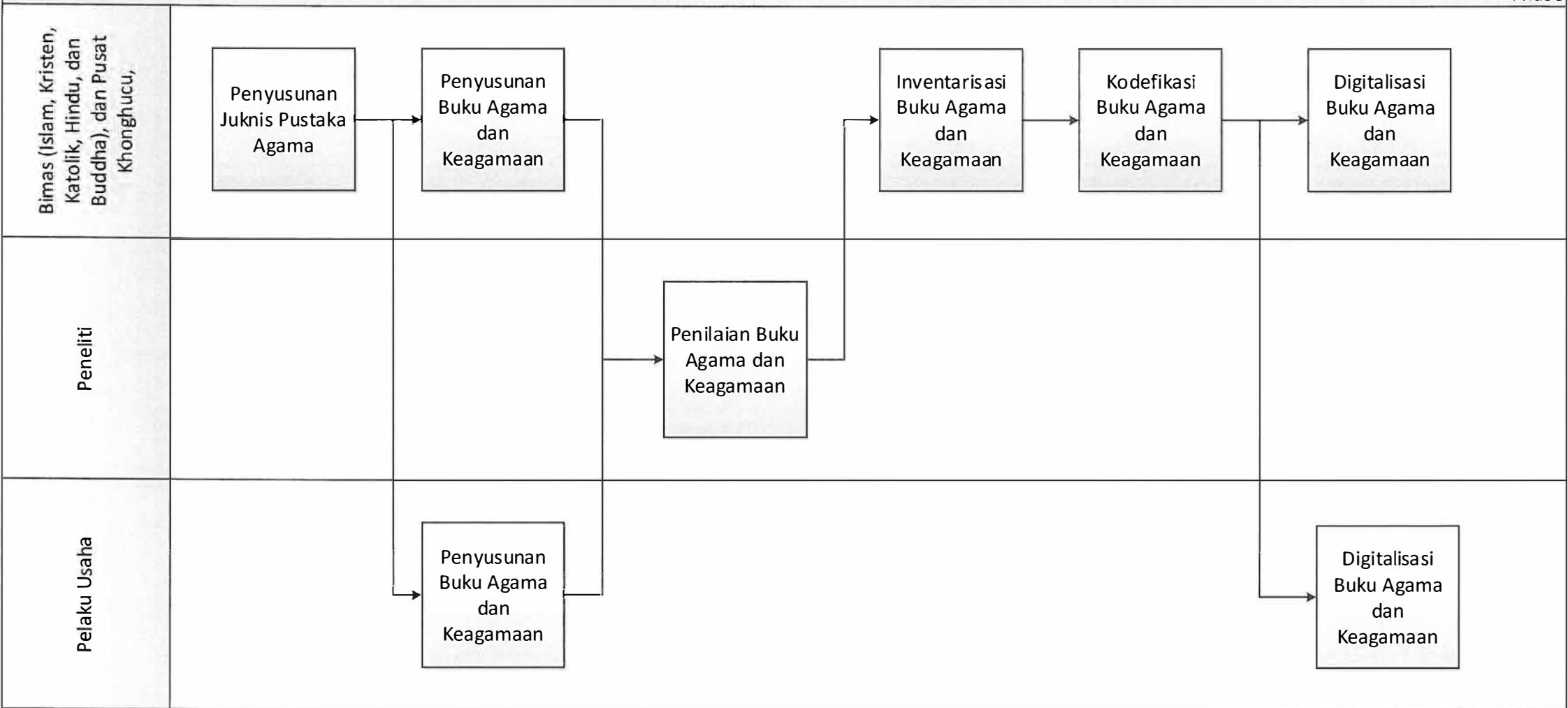

MORA 02.01 CFM 01 Penguatan Forum Kerukunan Umat Beragama (FKUB)

PHASE CFM 02.01.01

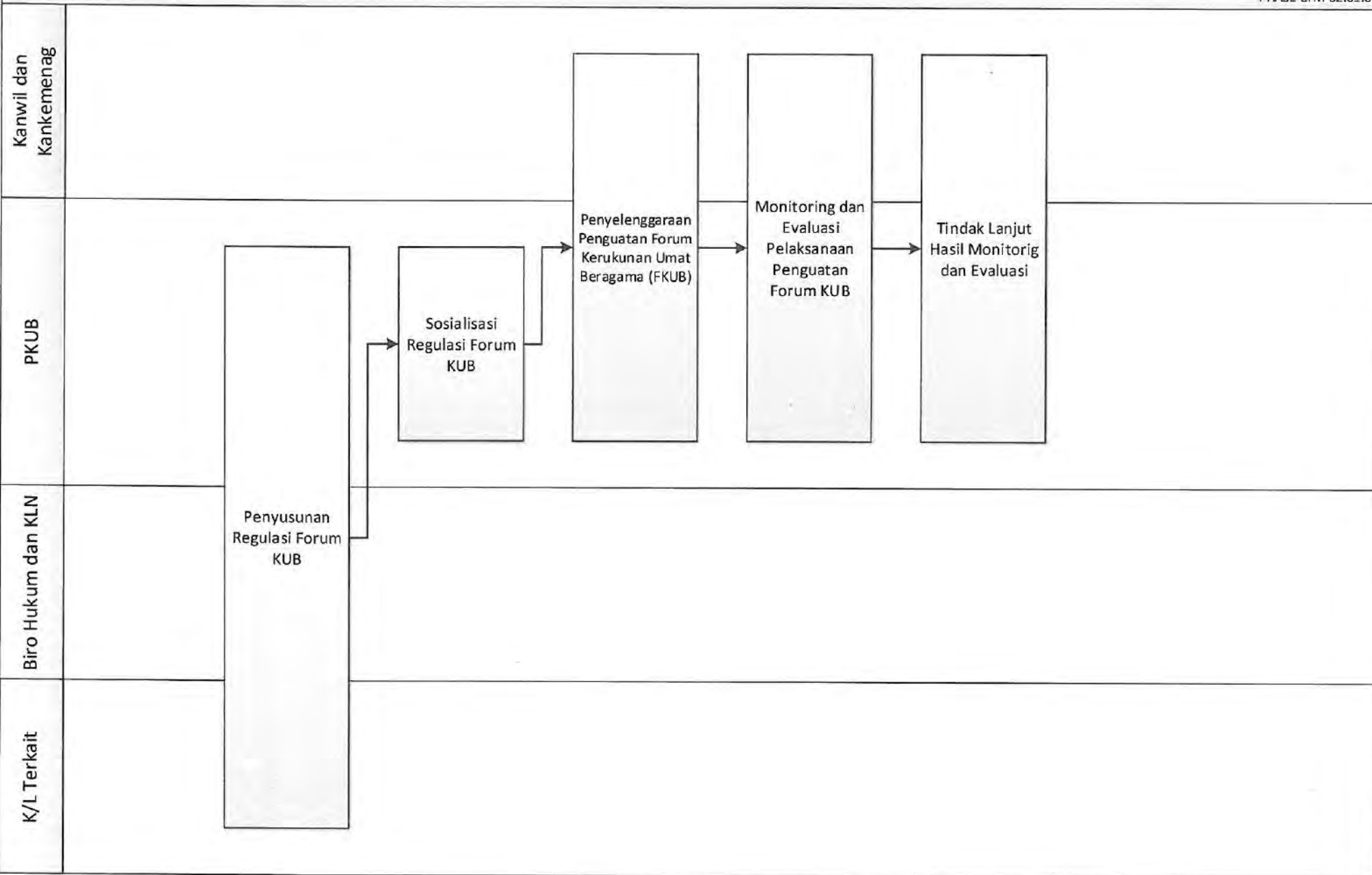

MORA 02.01 CFM 02 Penguatan Lembaga Keagamaan

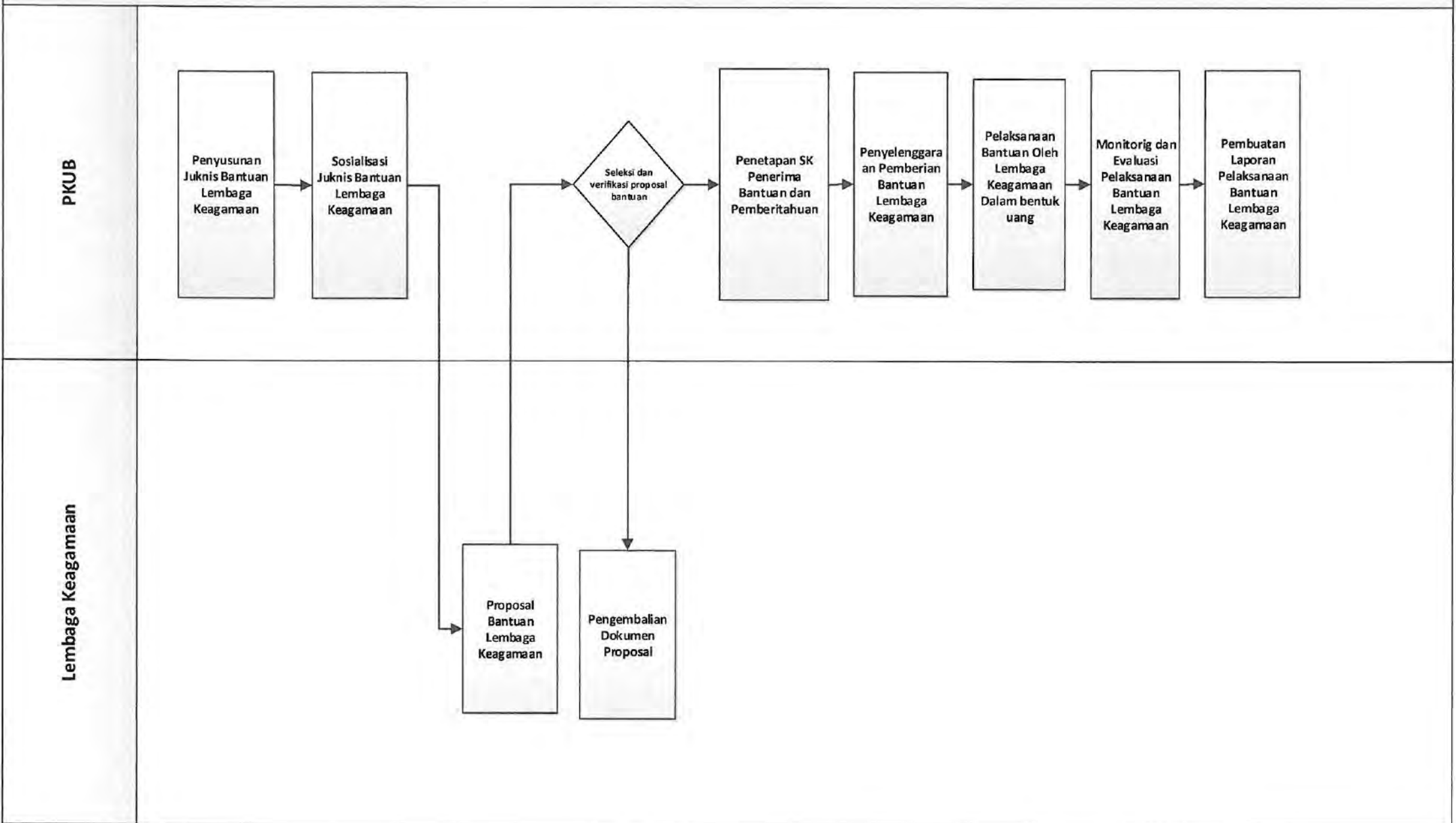

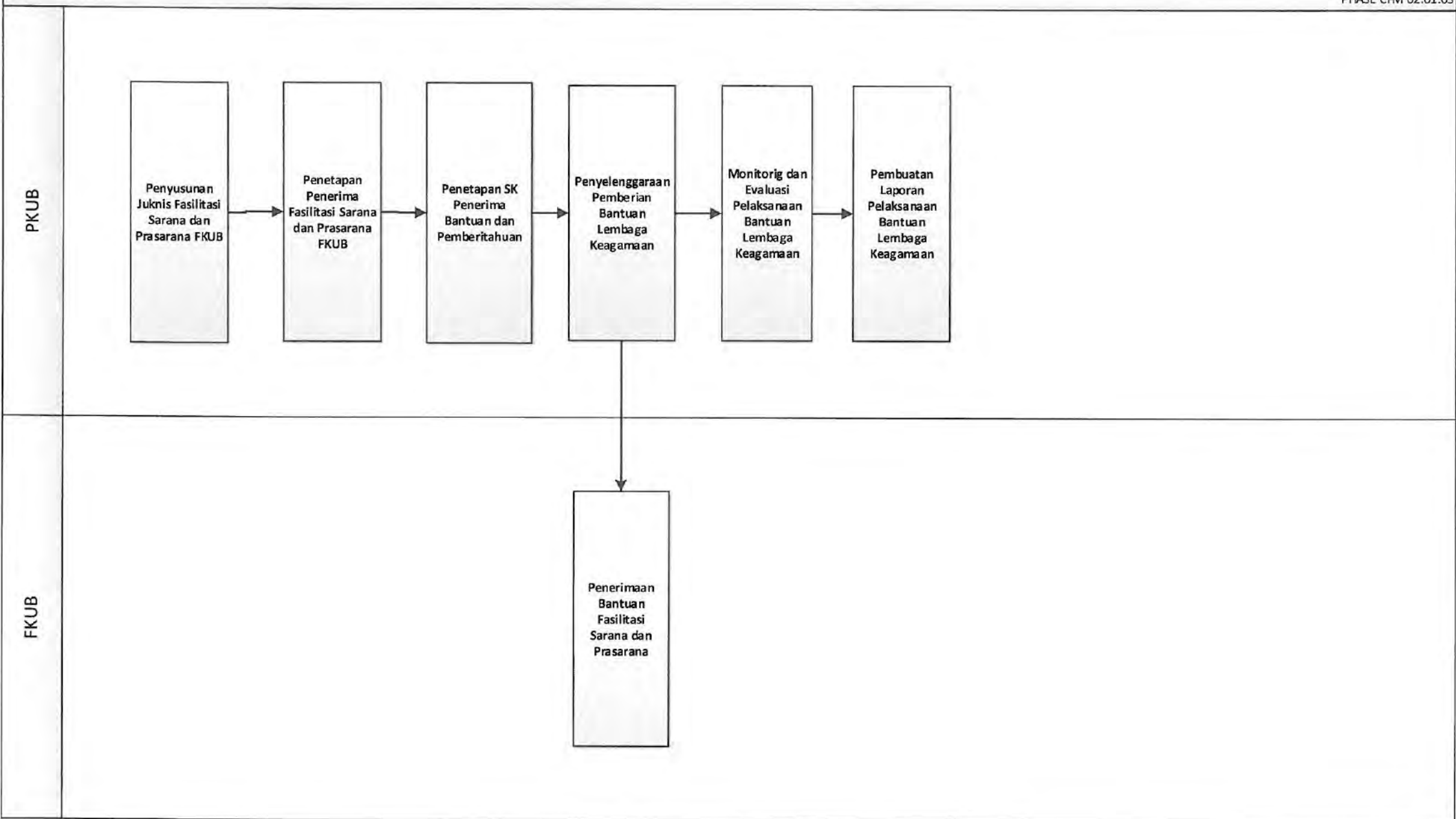

MORA 02.01 CFM 04 Penguatan Informasi Forum Kerukunan Umat Beragama (FKUB)

PHASE CFM 02.01.04

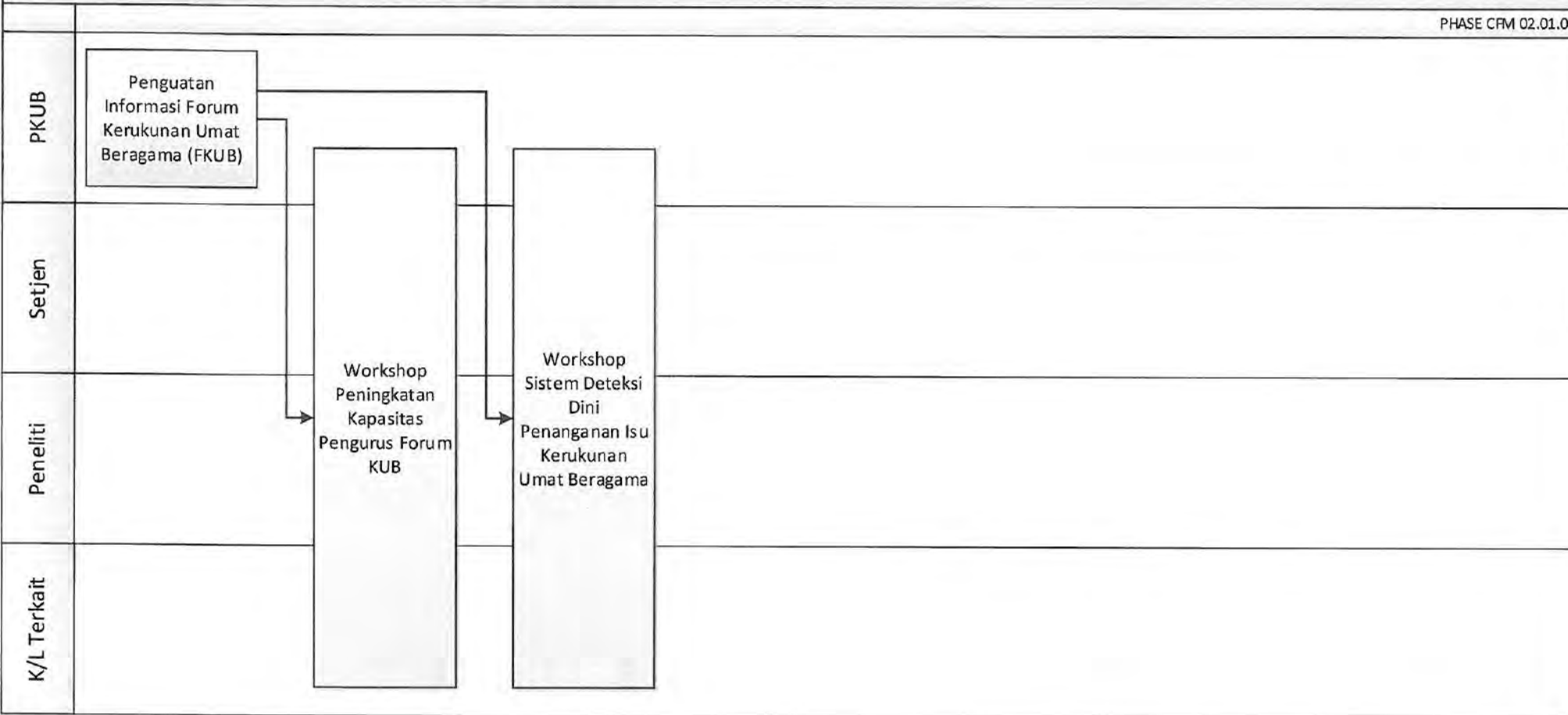

MORA 02.01 CFM 04 Penguatan Informasi Forum Kerukunan Umat Beragama (FKUB)

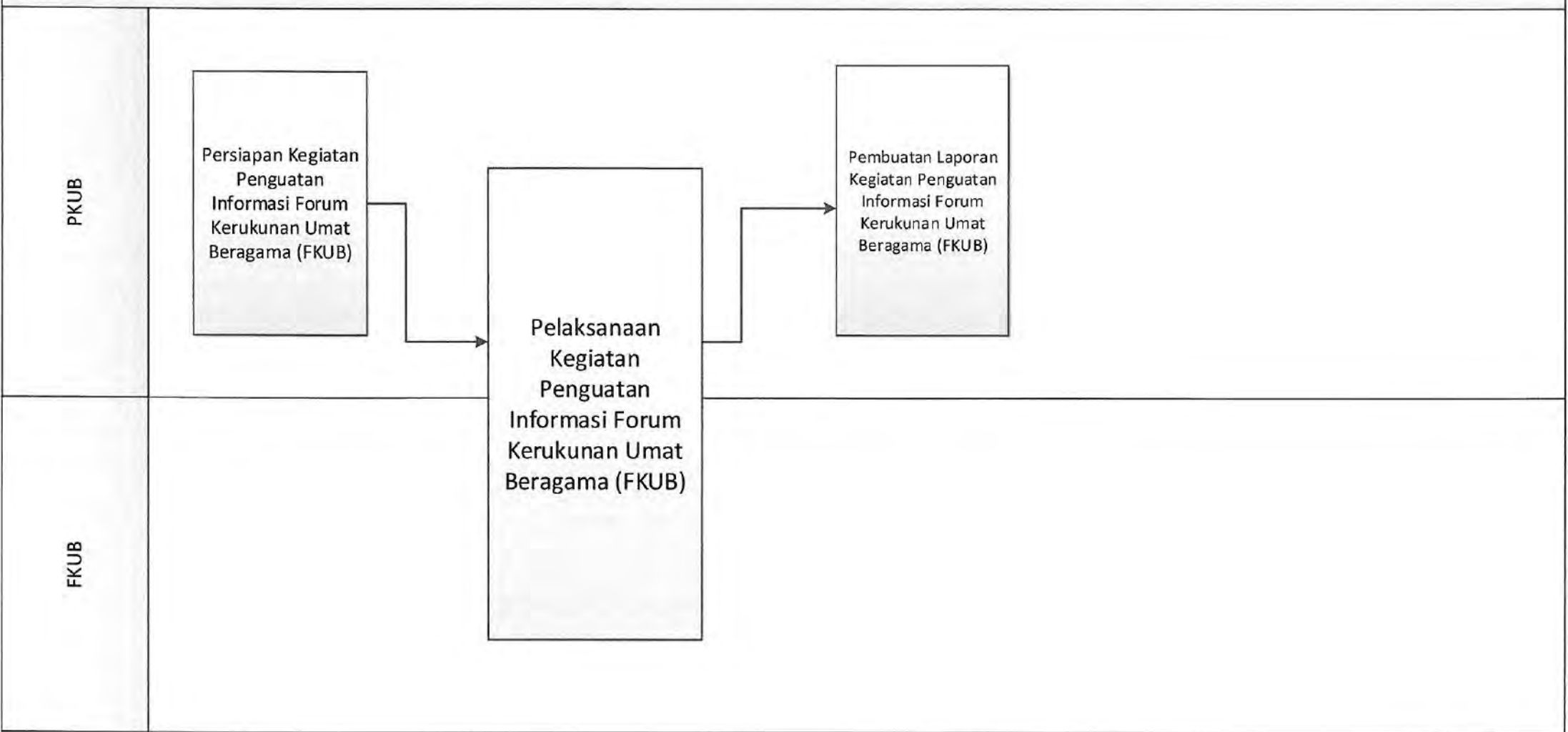

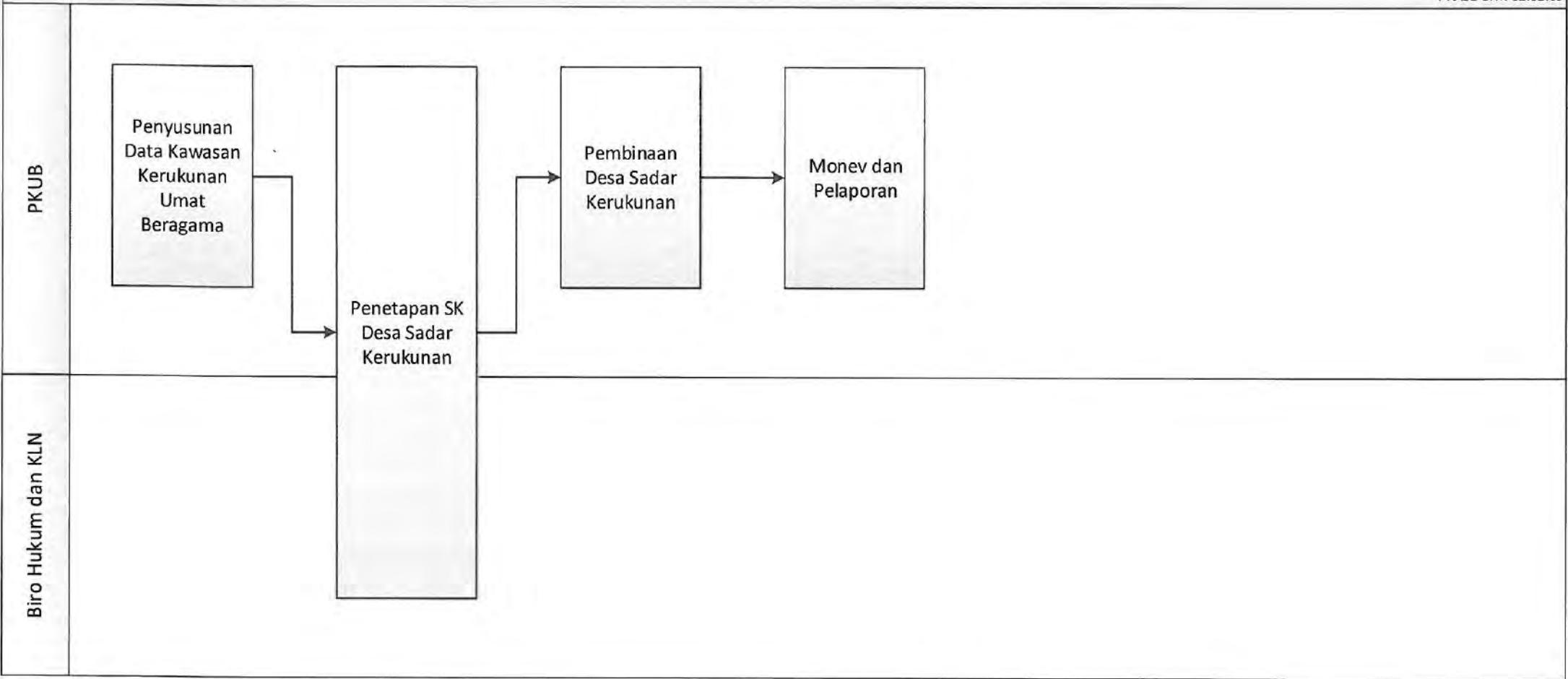

MORA 02.02 CFM 01 Pengelolaan dan Pengembangan Aktor KUB

PHASE CFM 02.02.01

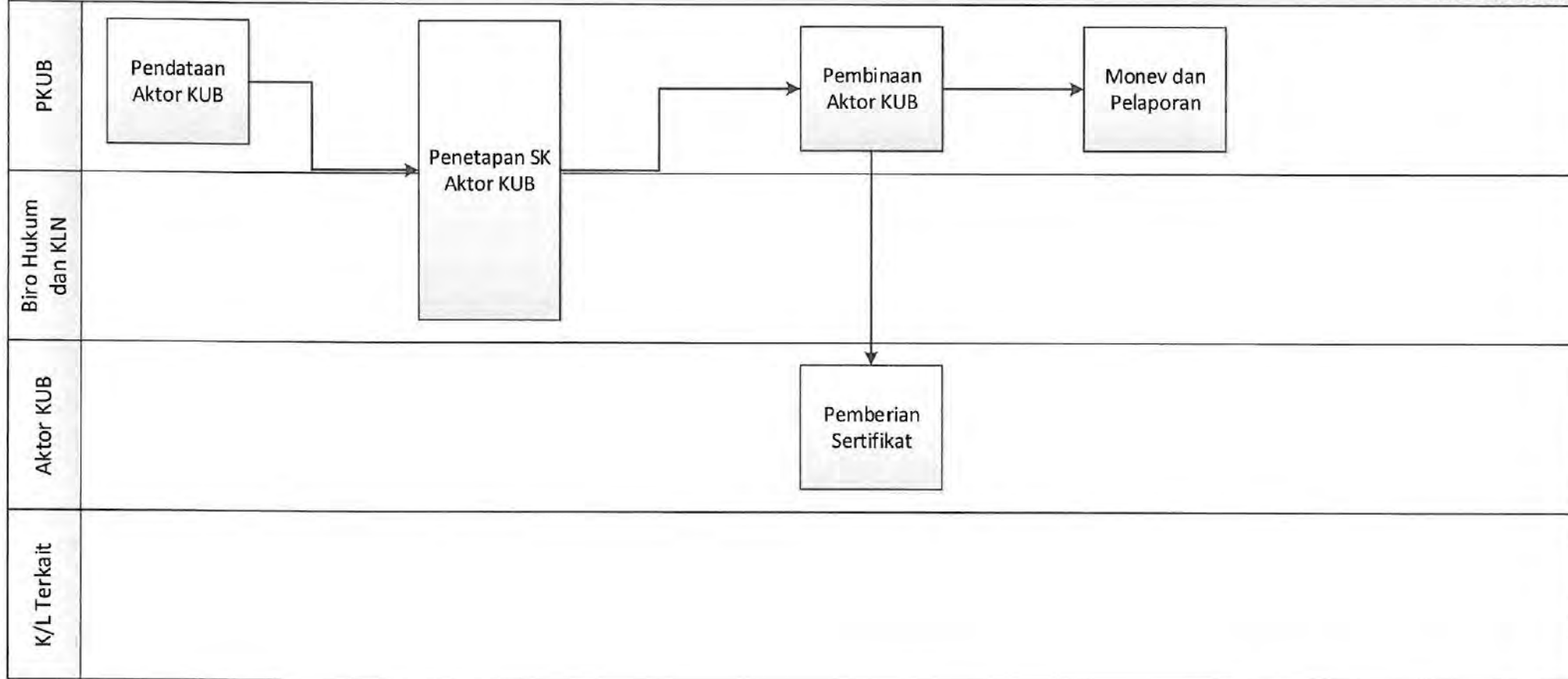

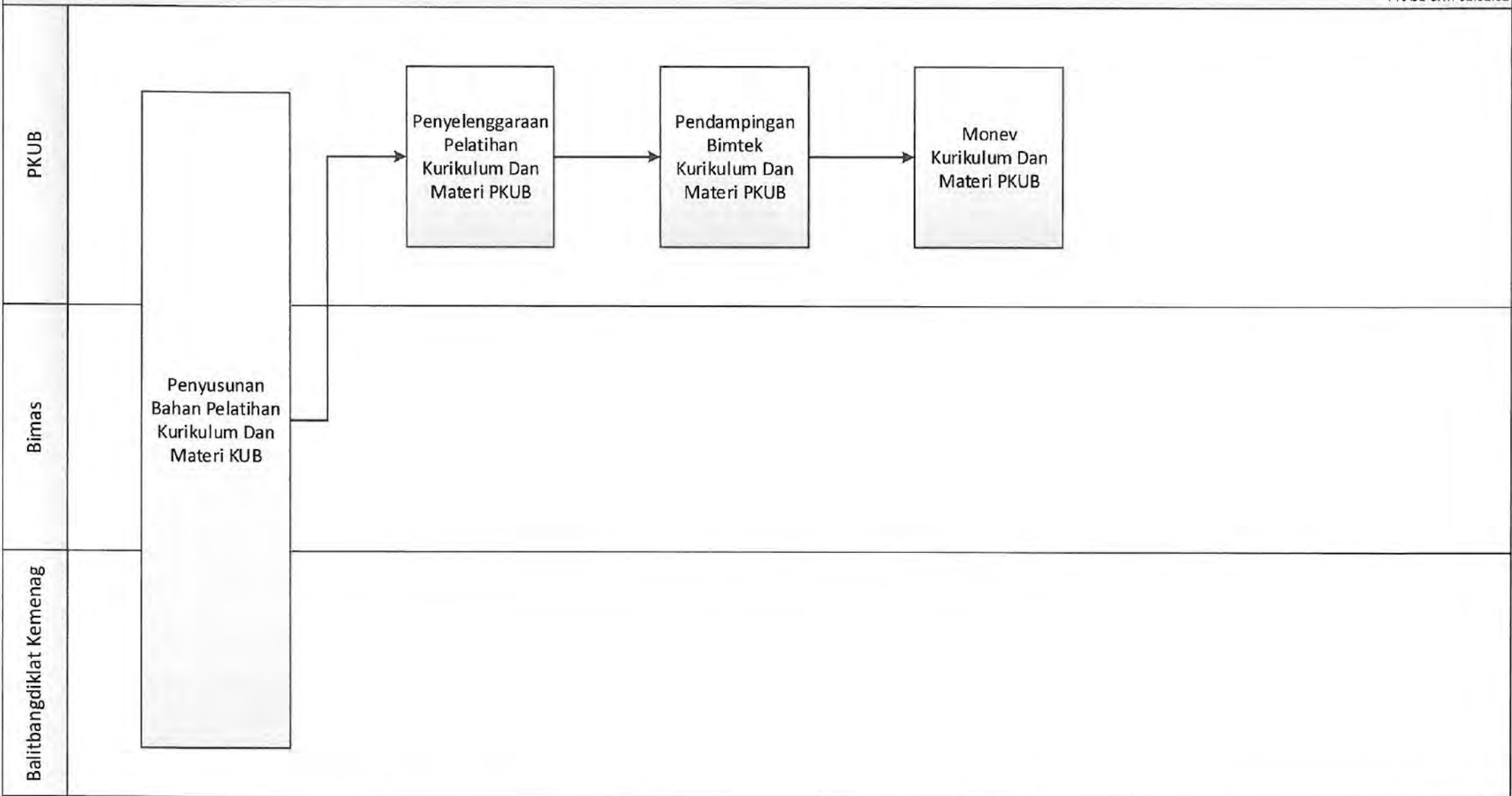

MORA 02.02 CFM 03 Pengembangan metode Penyuluhan KUB

PHASE CFM 02.02.03

<p>PKUB</p>	<pre> graph LR A[Penyusunan Metode Penyuluhan KUB] --> B[Penetapan Metode Penyuluhan KUB] B --> C[Pelaksanaan Ujicoba Metode Penyuluhan KUB] C --> D[Penyusunan Rekomendasi atas Hasil Ujicoba] </pre>
<p>Balitbangdiklat Kemenag</p>	
<p>K/L Terkait</p>	
<p>Ditjen Bimas Islam, Kristen, Katholik, Hindu, Buddha</p>	

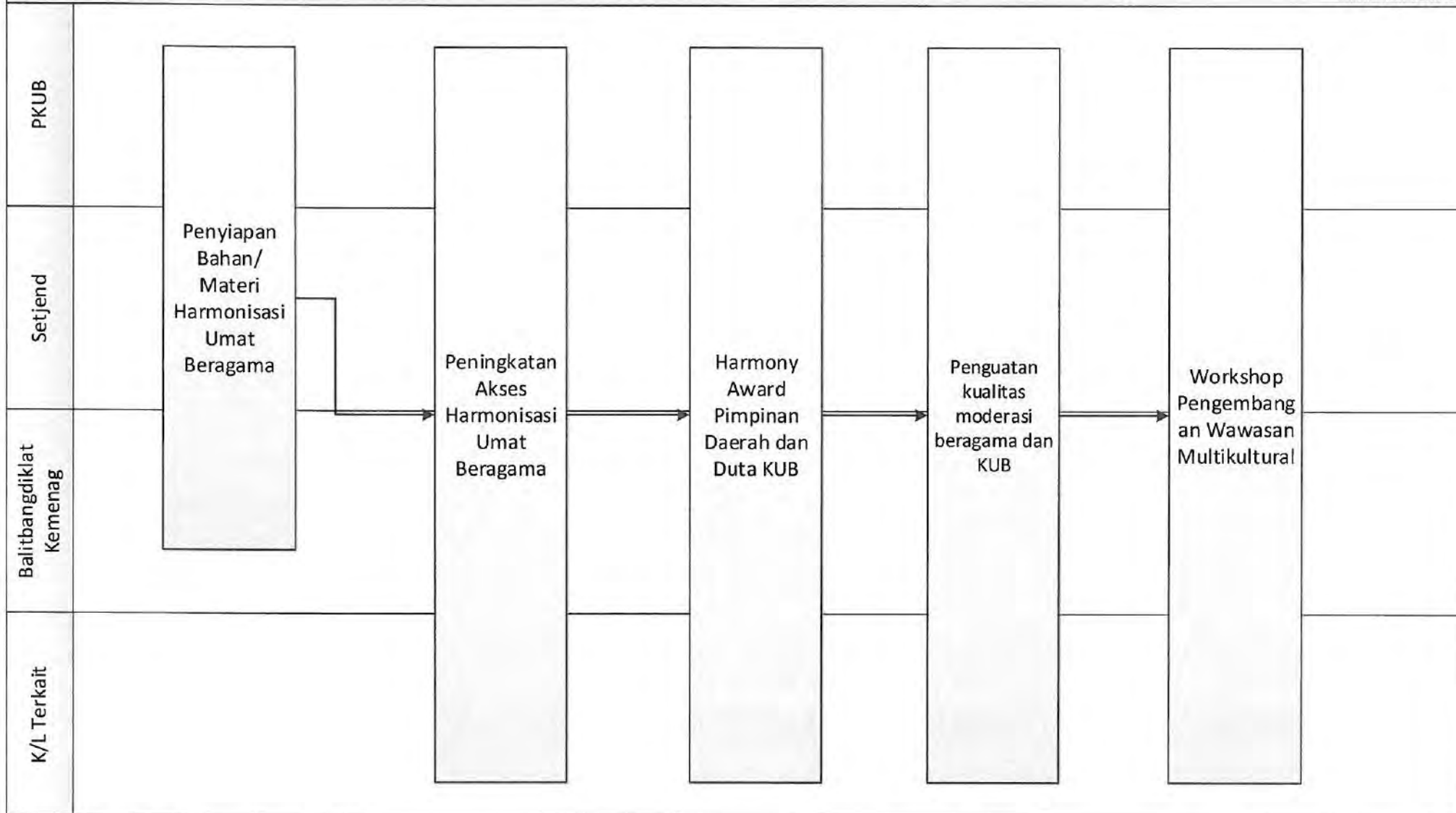

PKUB					
Setjend					
Balitbangdiklat Kemenag	Perancangan Undang Undang (RUU) tentang Perlindungan Umat Beragama	→	Perancangan Peraturan Pemerintah (RPP) terkait dengan pelaksanaan UU perlindungan umat beragama	→	Perancangan Peraturan Menteri Agama tentang moderasi beragama
K/L Terkait					

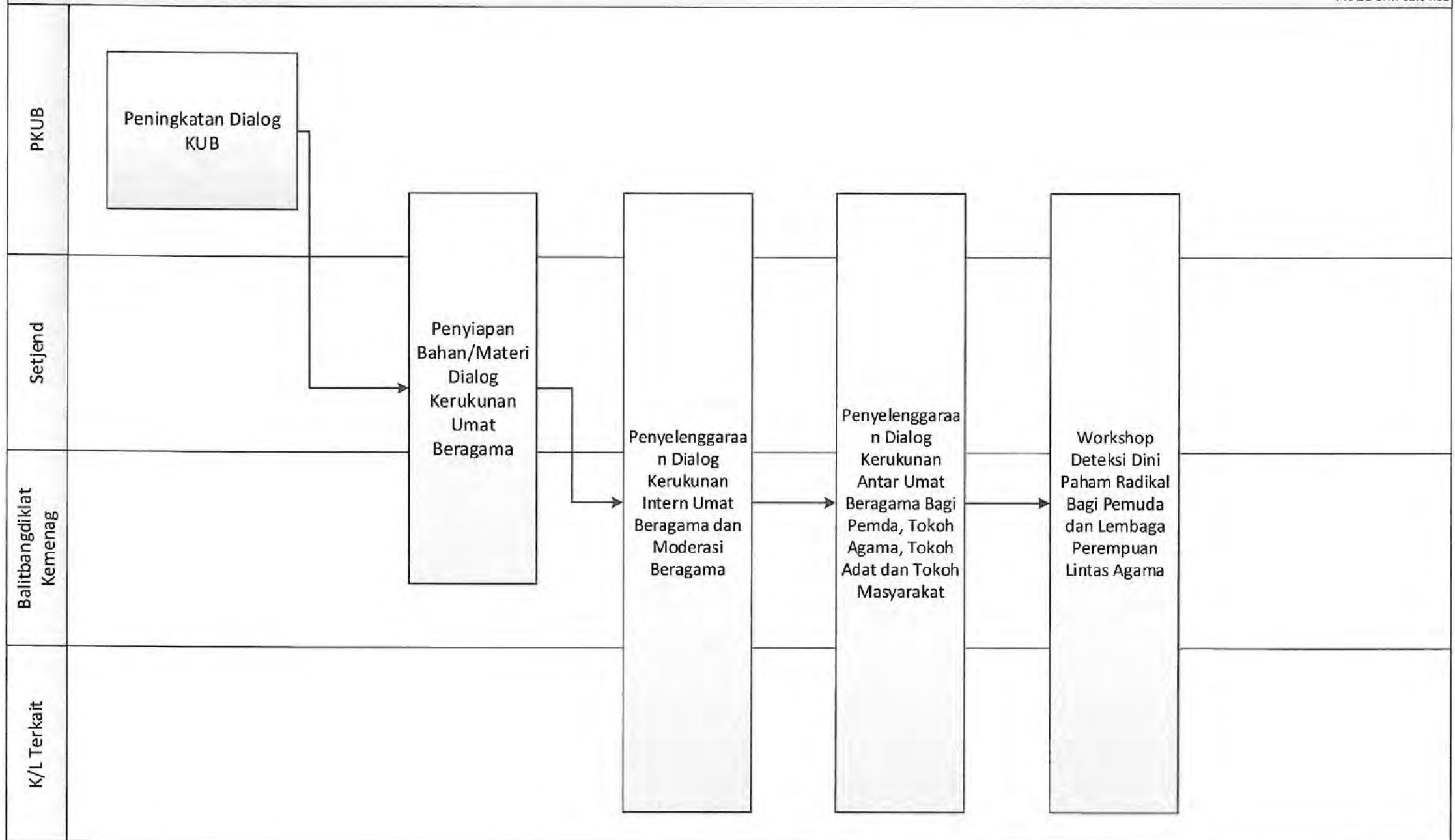

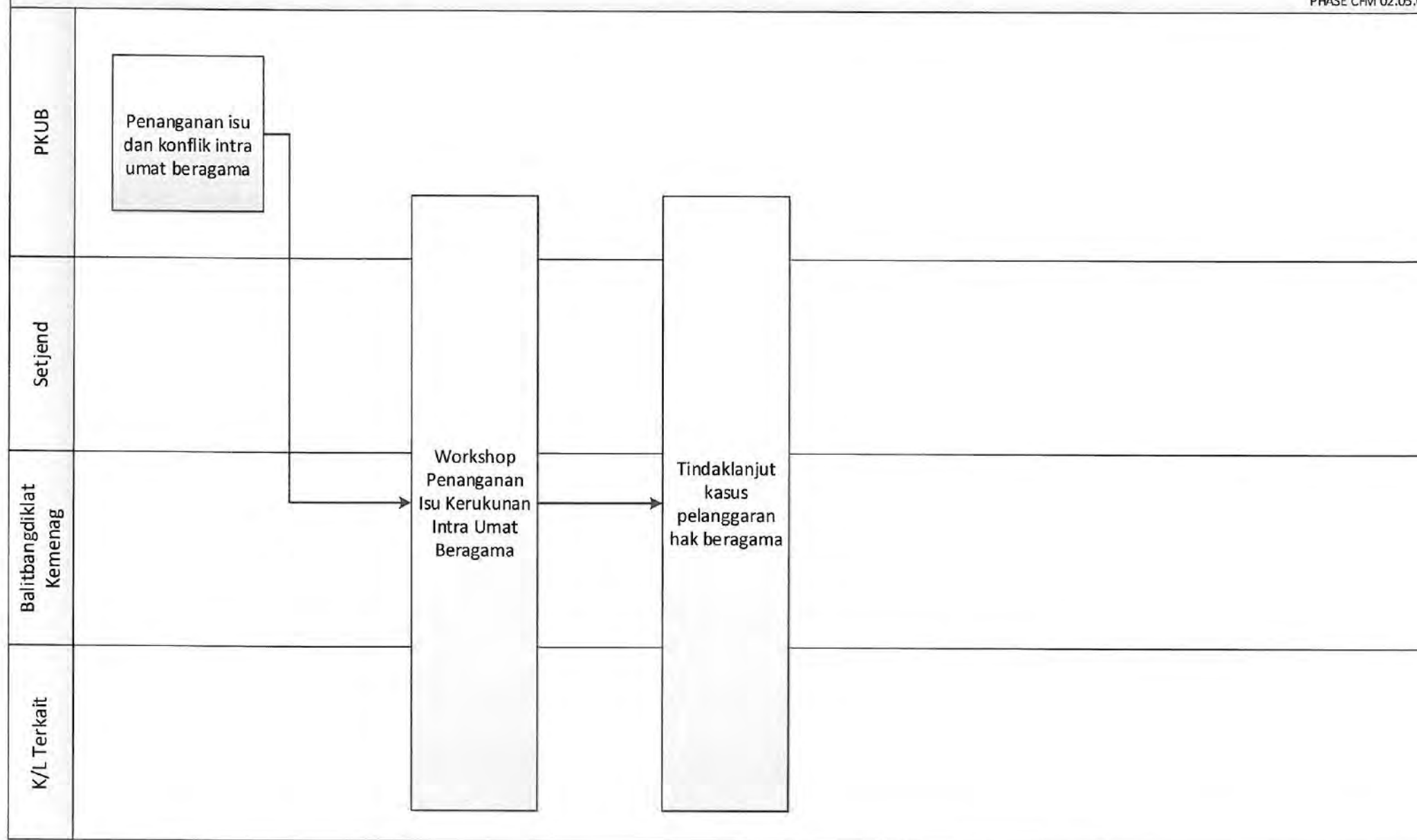

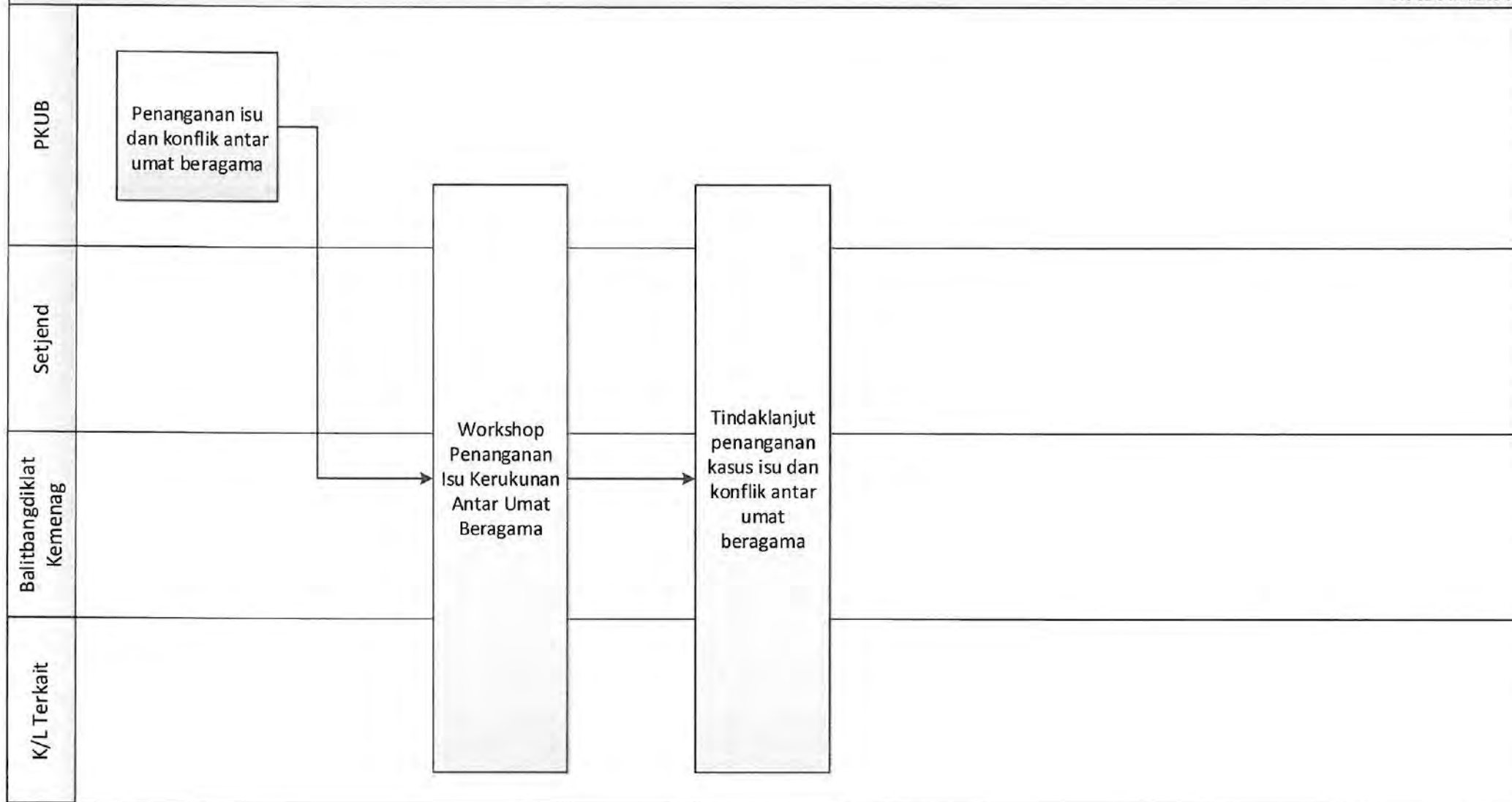

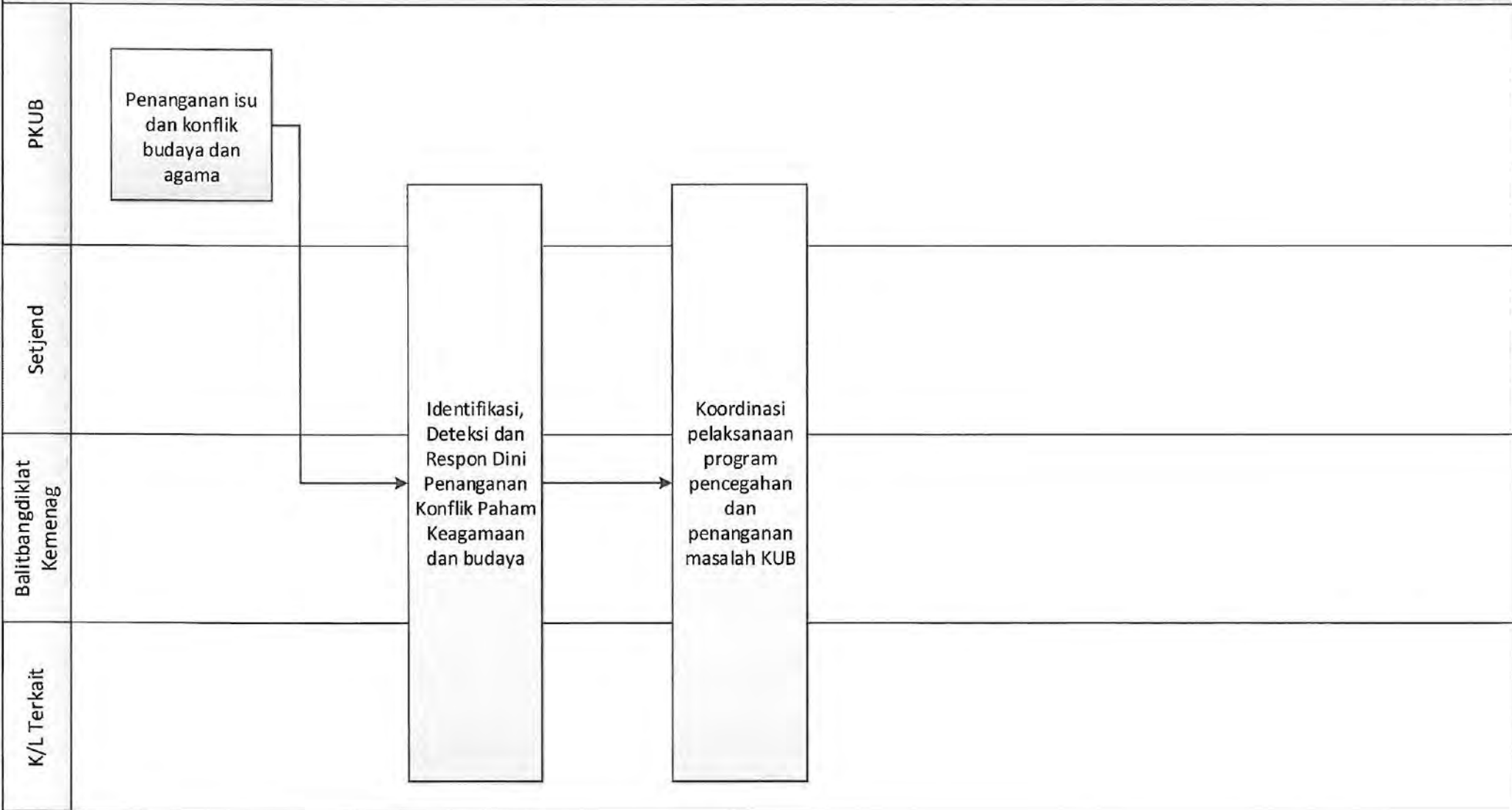

MORA.03.01 CFM 01 PENYUSUNAN REGULASI PEMBINAAN DAN PENGAWASAN PENGELOLAAN ZAKAT, INFAK, SEDEKAH, DAN DANA SOSIAL KEAGAMAAN LAINNYA (ZIS dan DSKL)

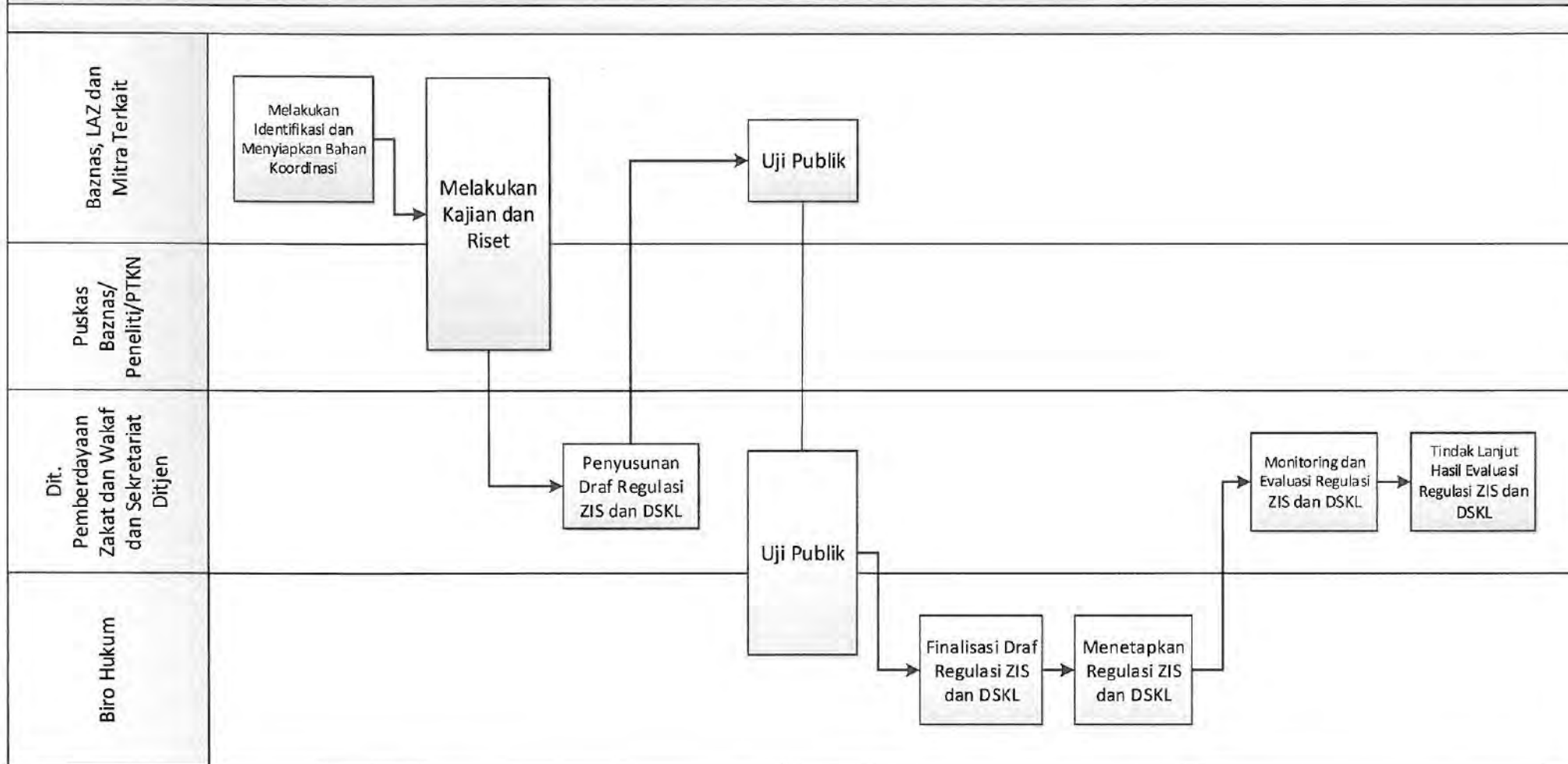

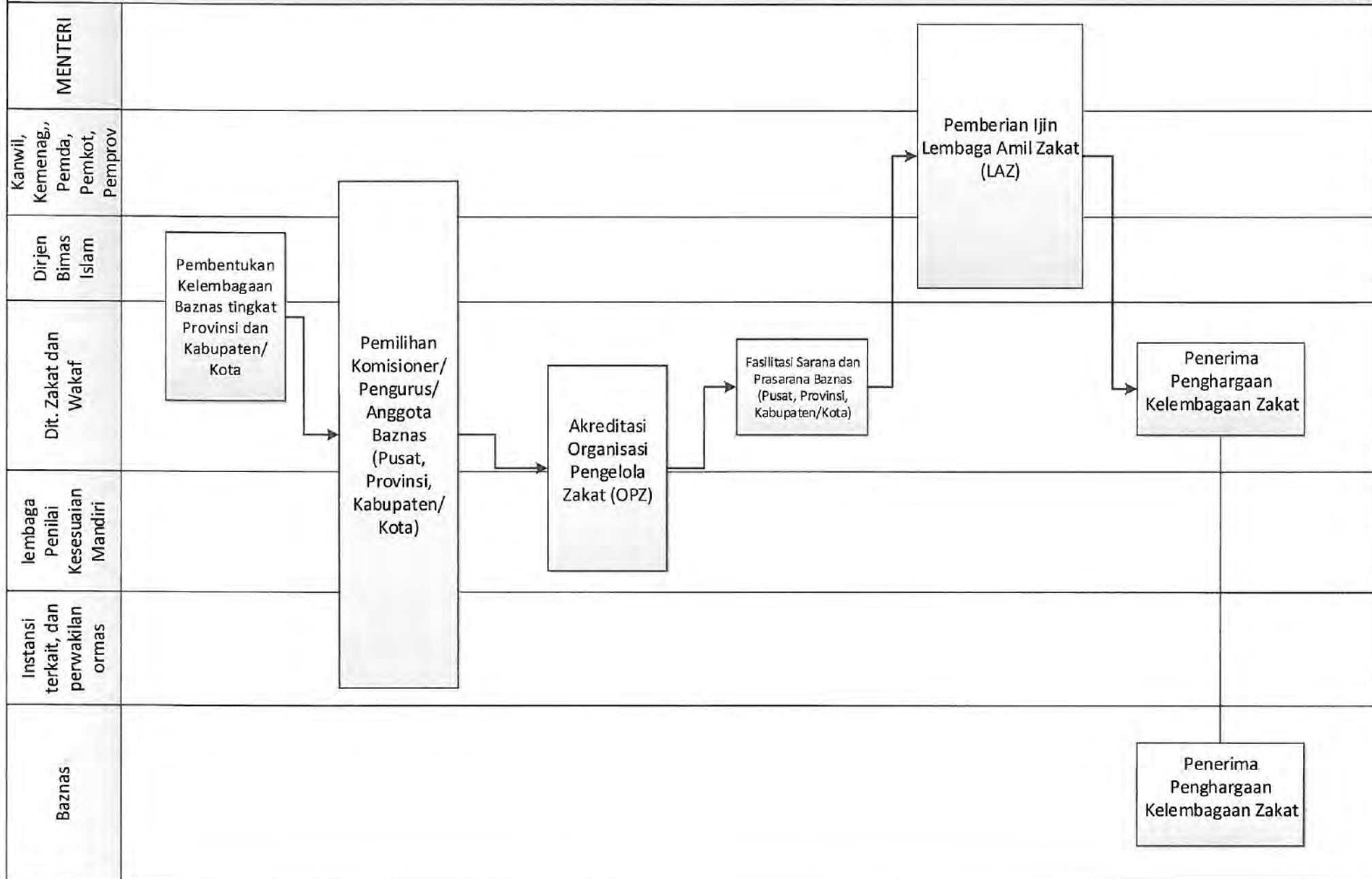

MORA.03.01 CFM 03. Peningkatan Kapasitas Amil Zakat

Phase

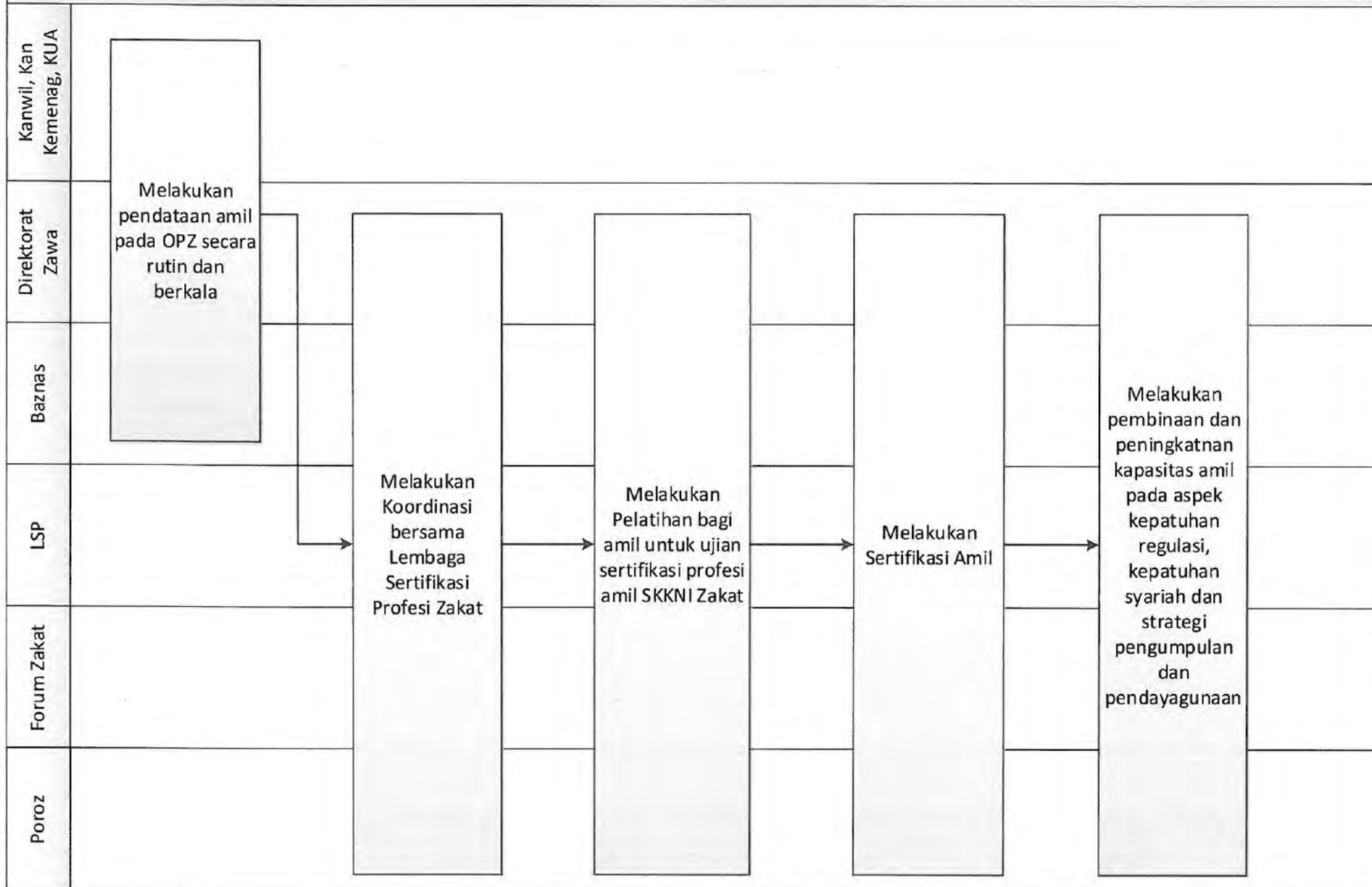

MORA.03.01 CFM 04.Peningkatan Literasi Zakat

Phase

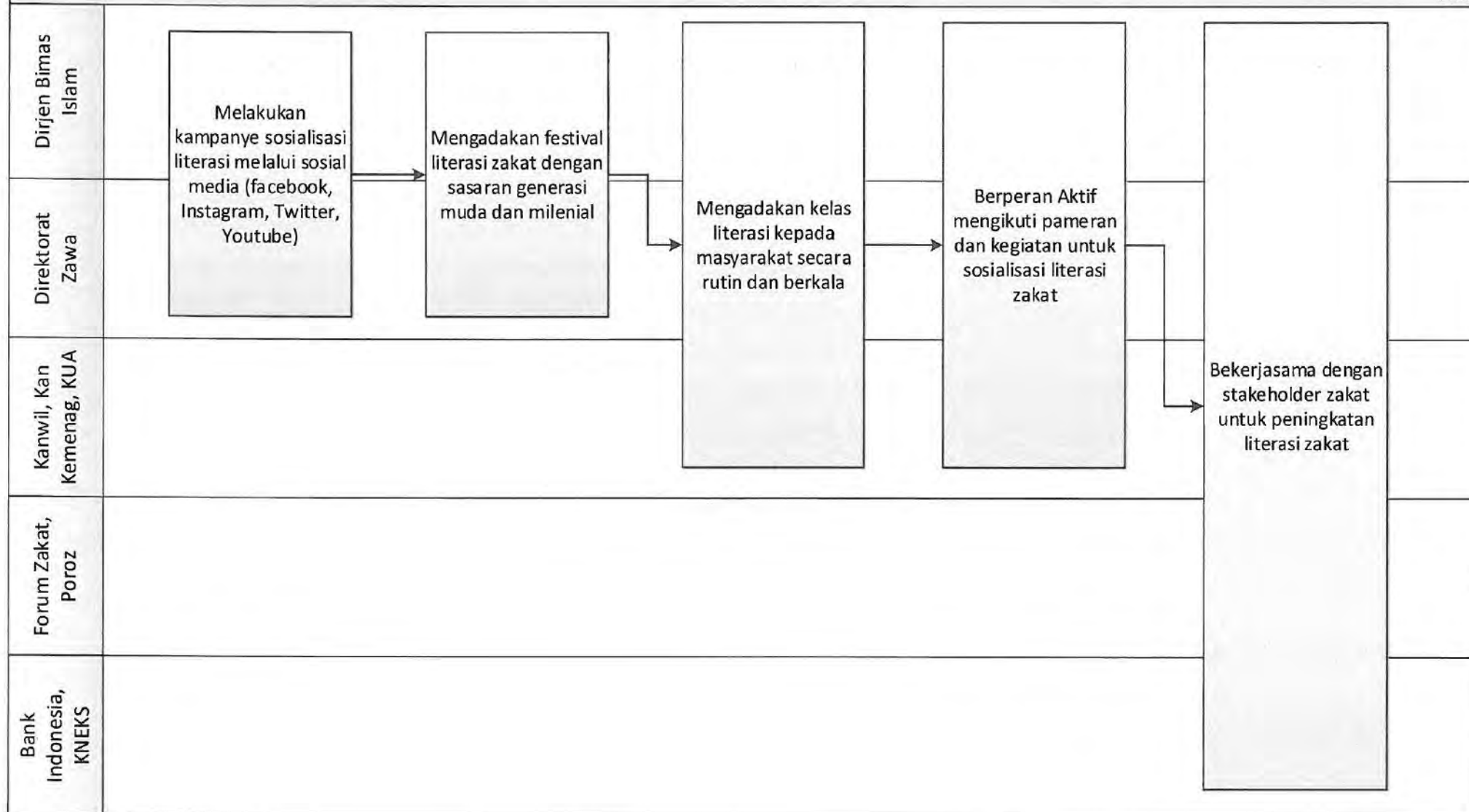

MORA.03.01 CFM 05.Peningkatan Kerjasama Optimalisasi Ekonomi Zakat

Phase

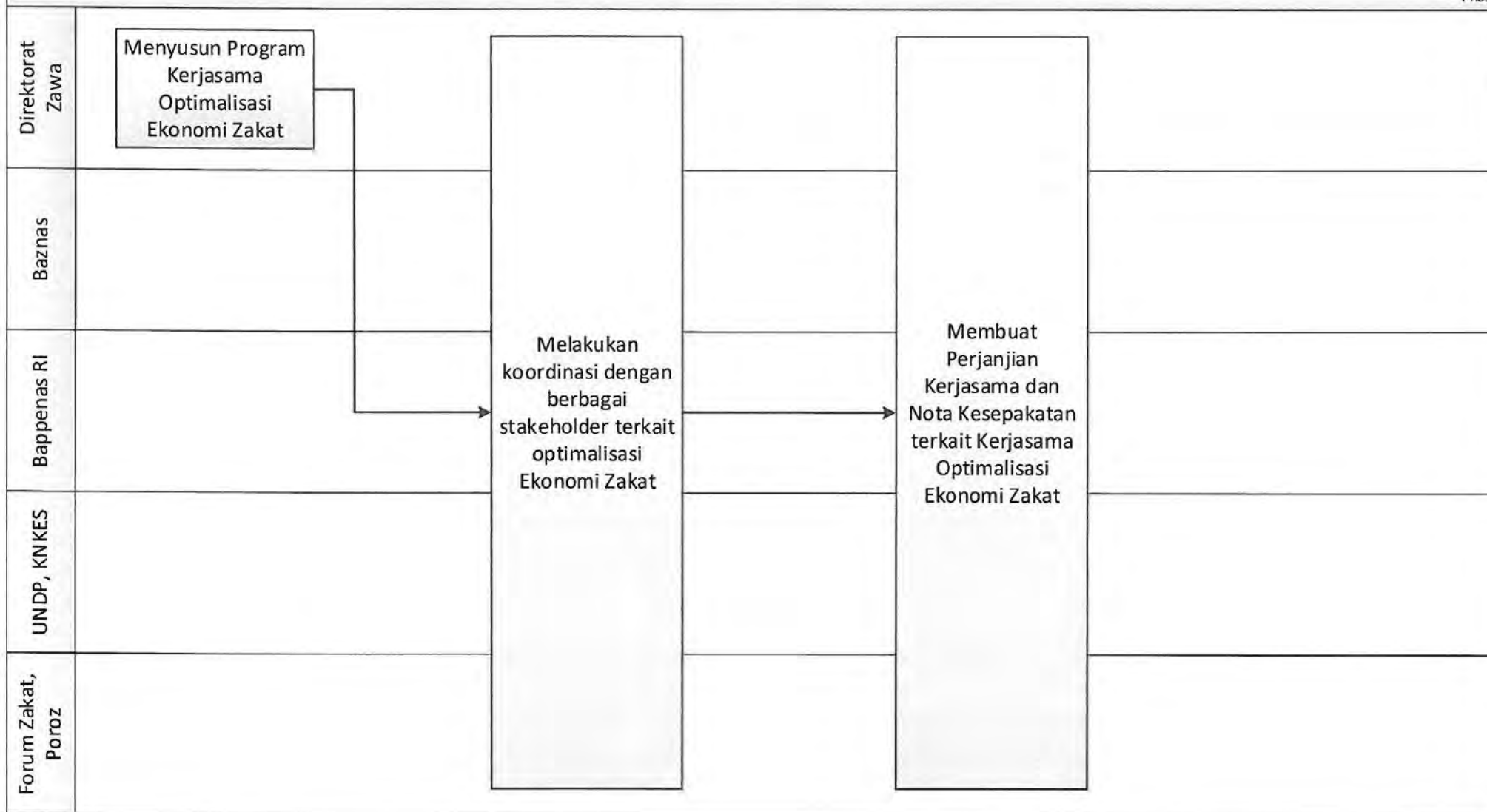

MORA.03.01 CFM 06.Peningkatan Kapasitas Pengawas dan Auditor Syariah

Phase

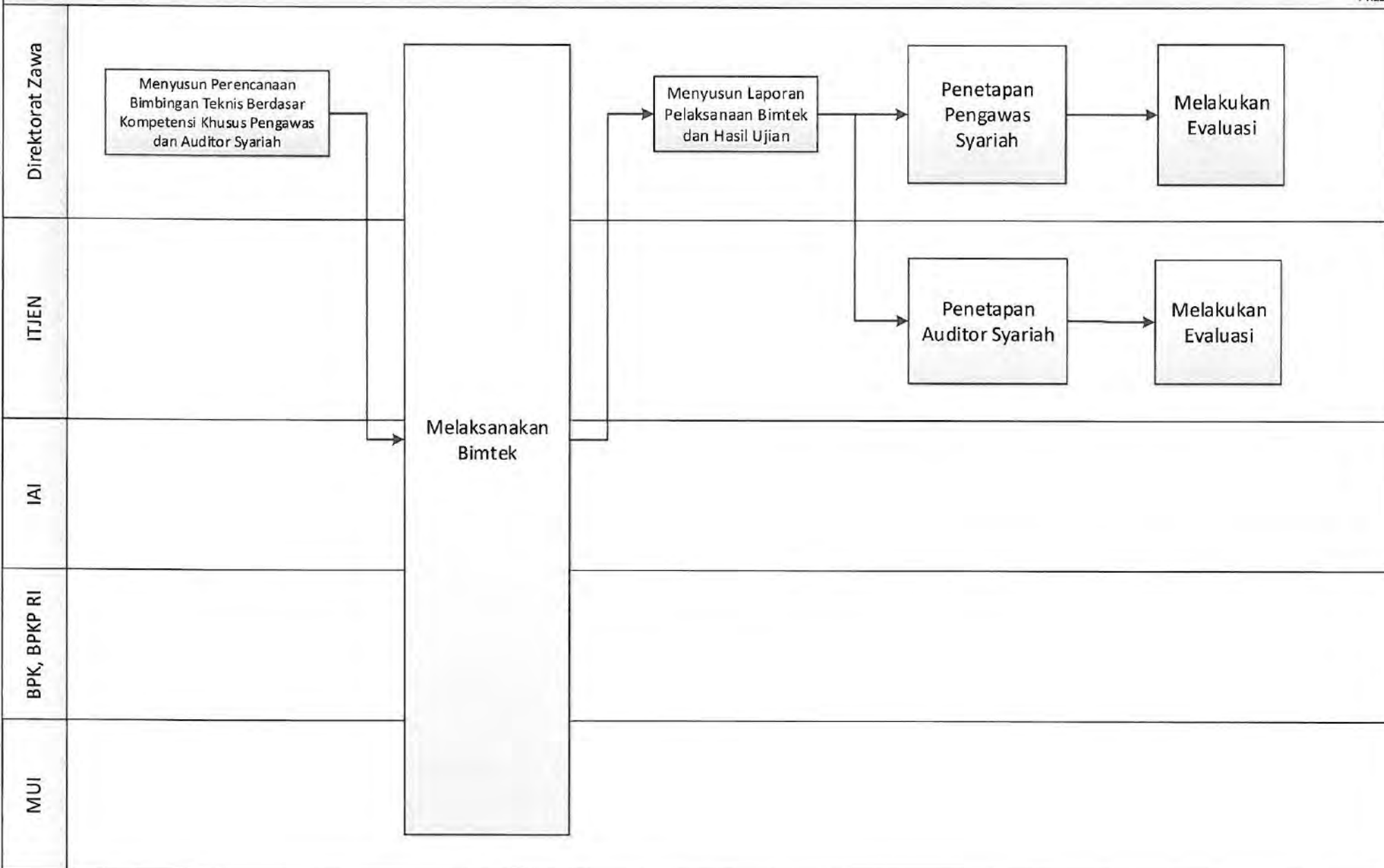

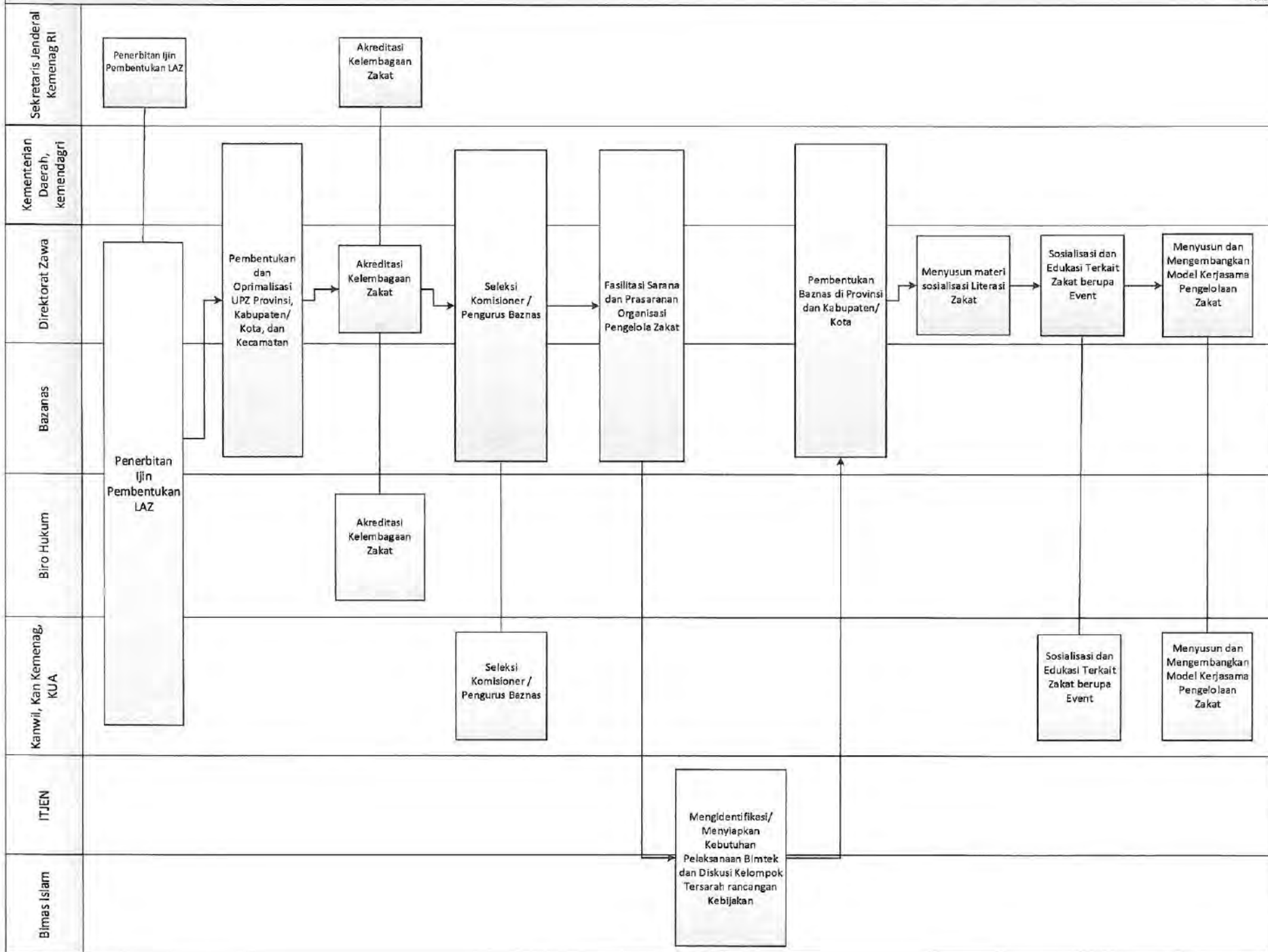

MORA.03.02 CFM 01.PENYUSUNAN REGULASI PEMBINAAN WAKAF

Phase

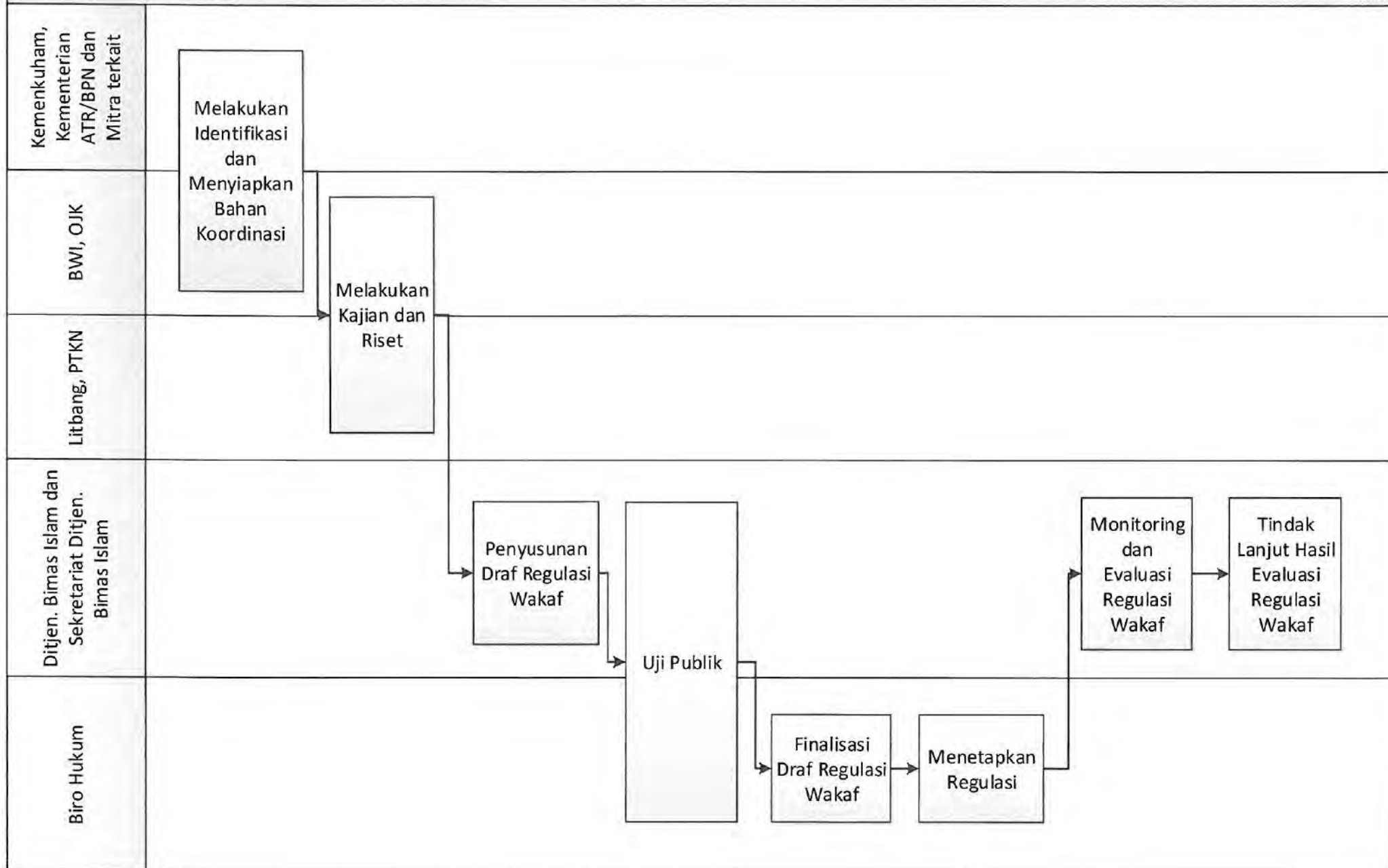

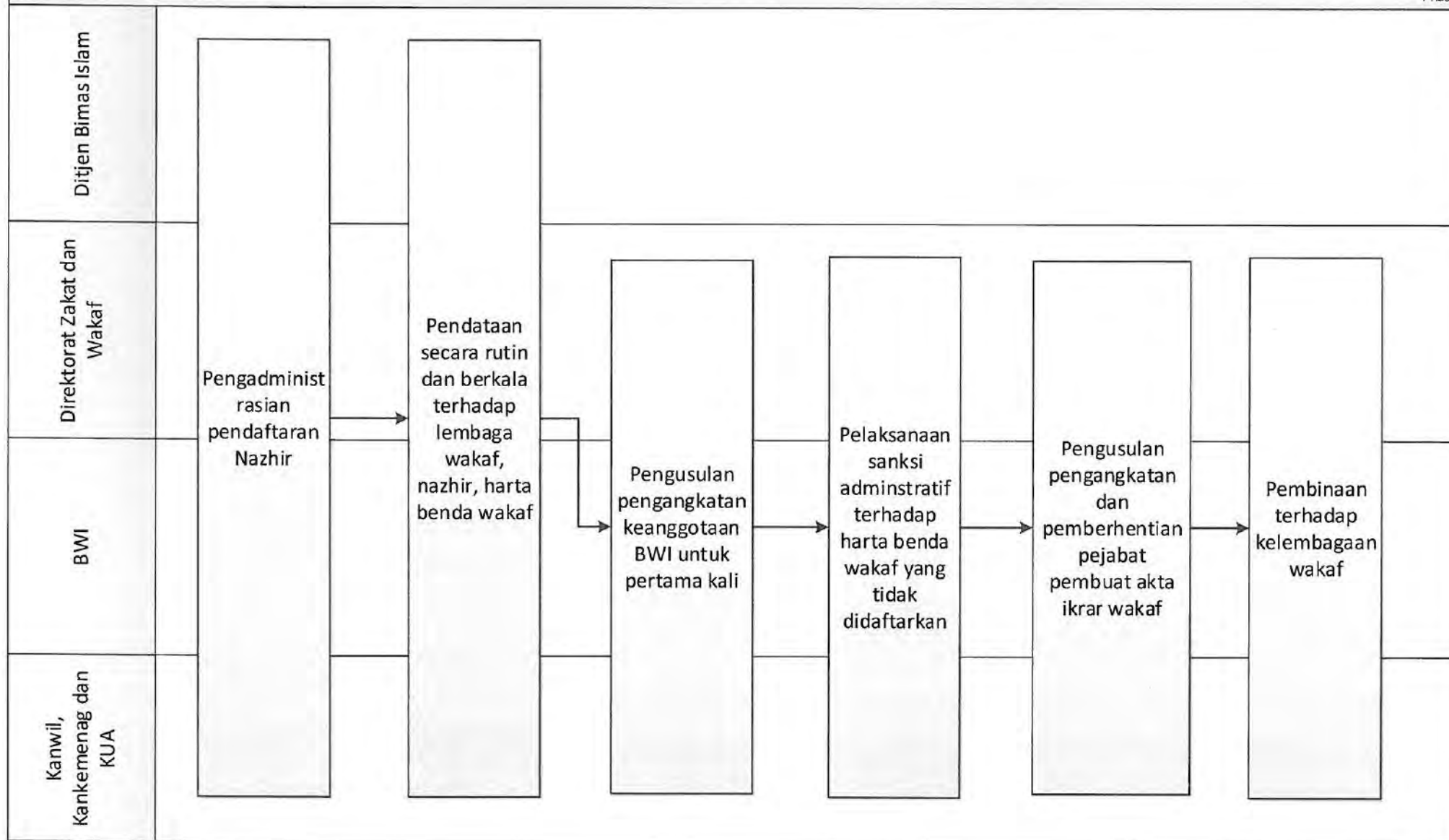

MORA.03.02 CFM 03.Peningkatan Kapasitas Nazhir

Phase

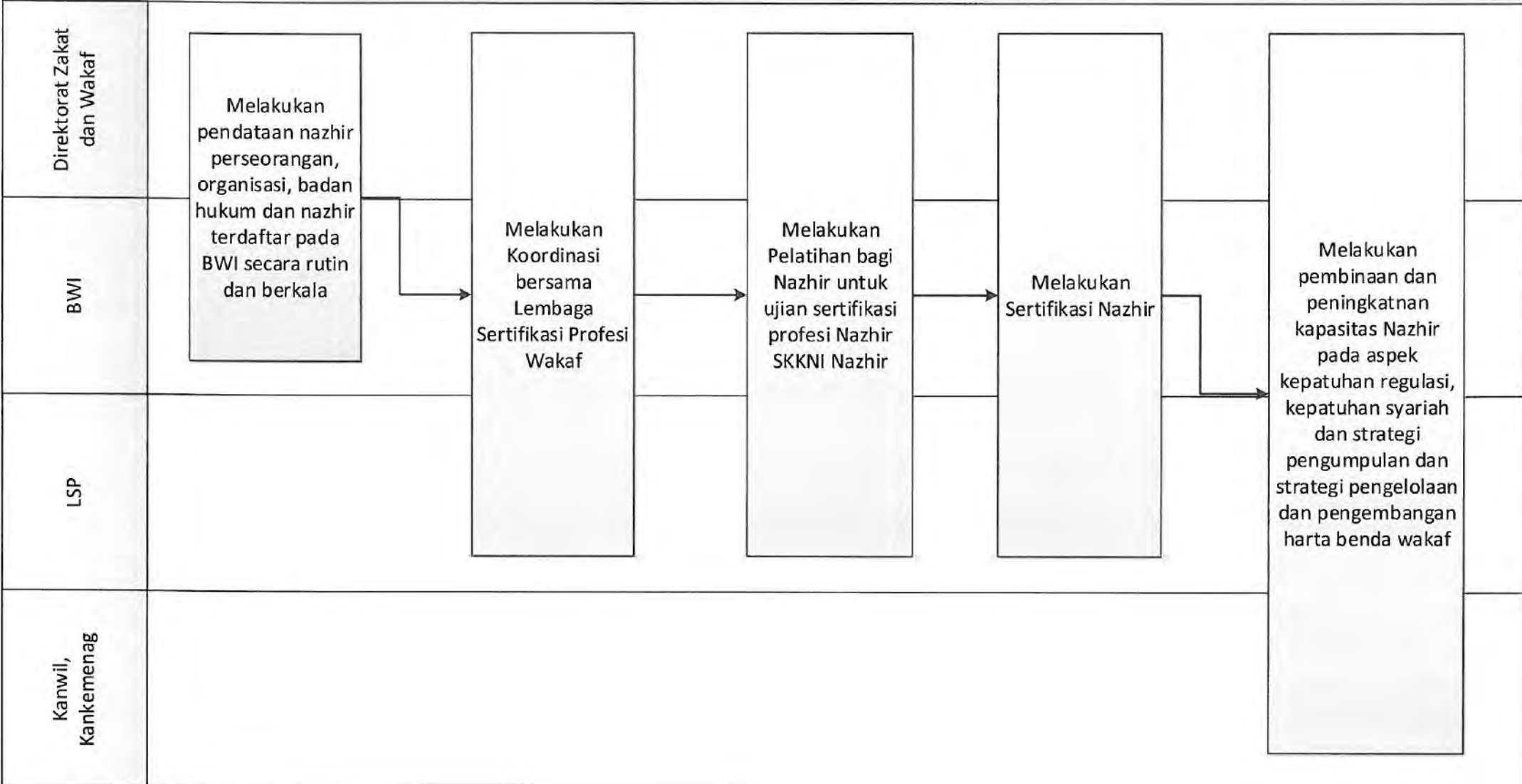

MORA.03.02 CFM 04.Peningkatan Literasi Wakaf

Phase

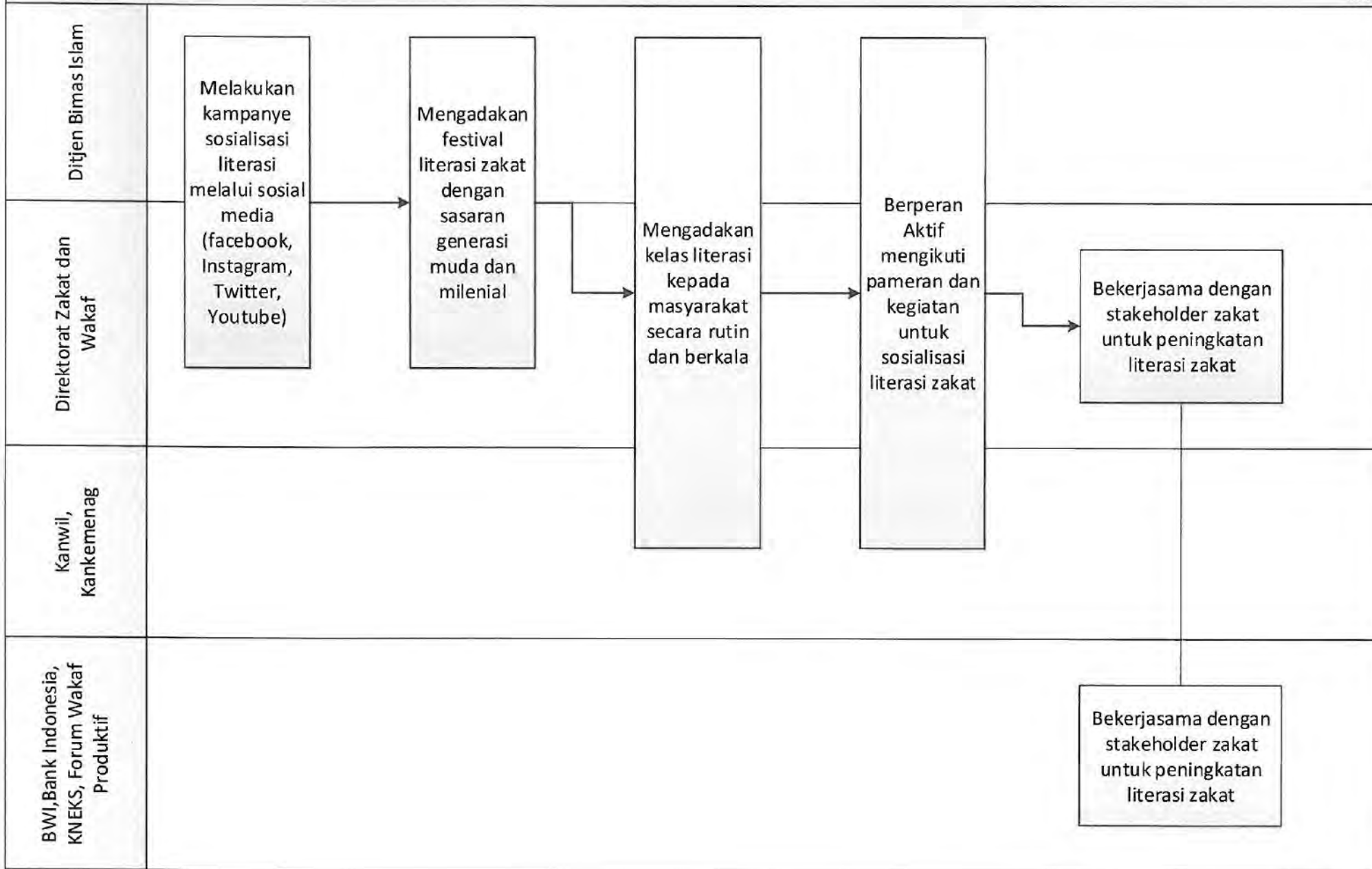

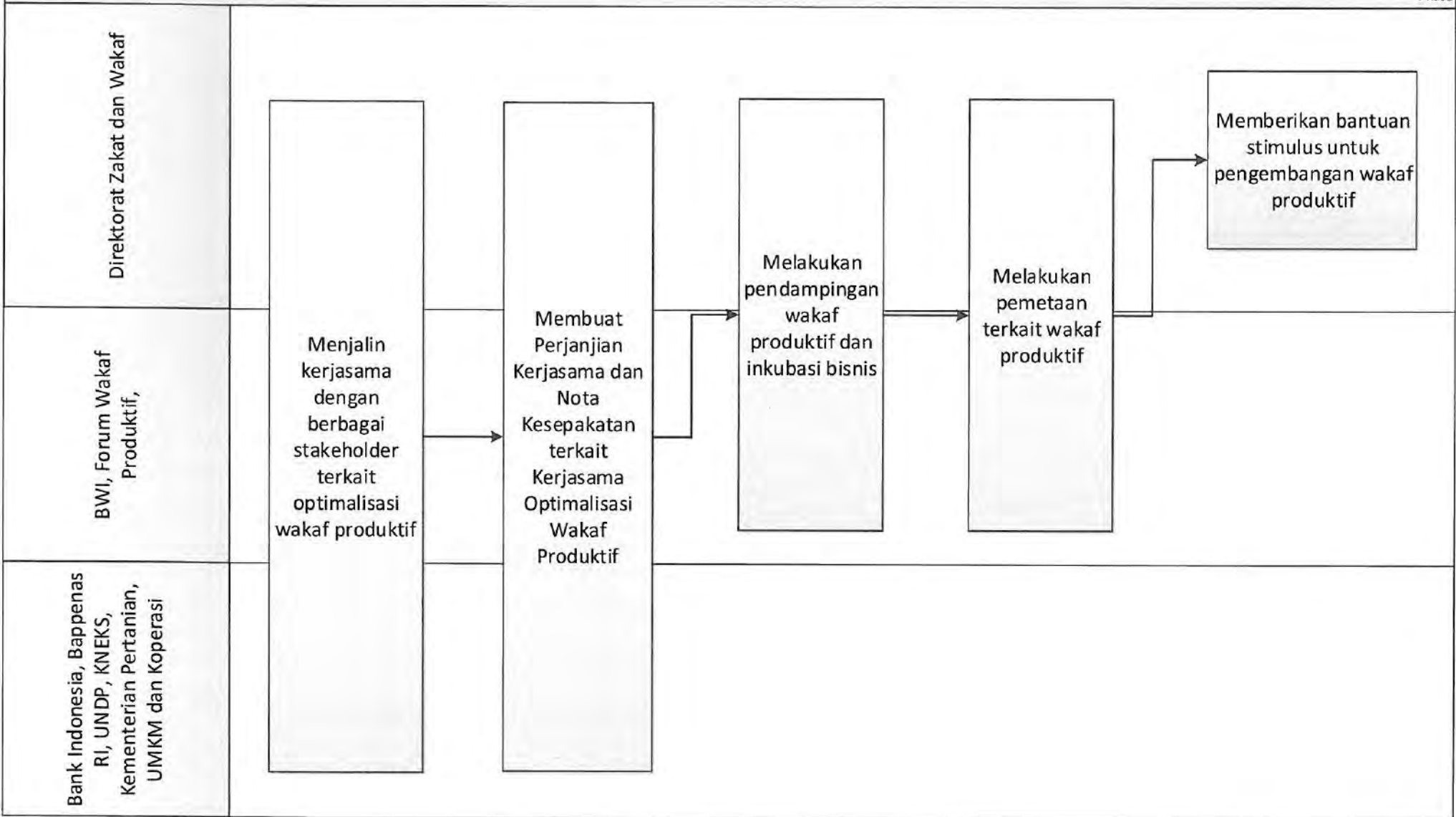

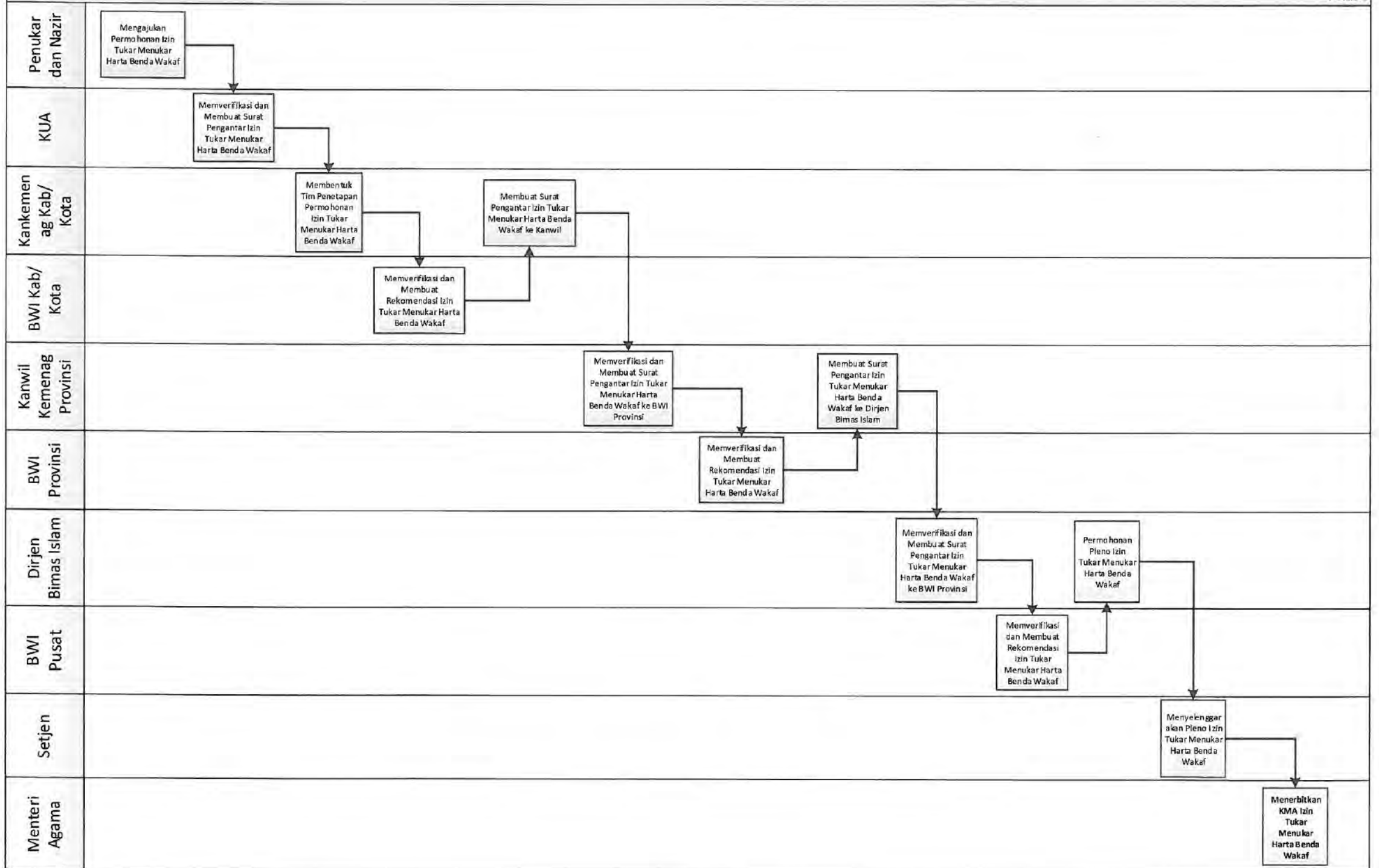

MORA.03.03 CFM 02. Advokasi harta benda wakaf

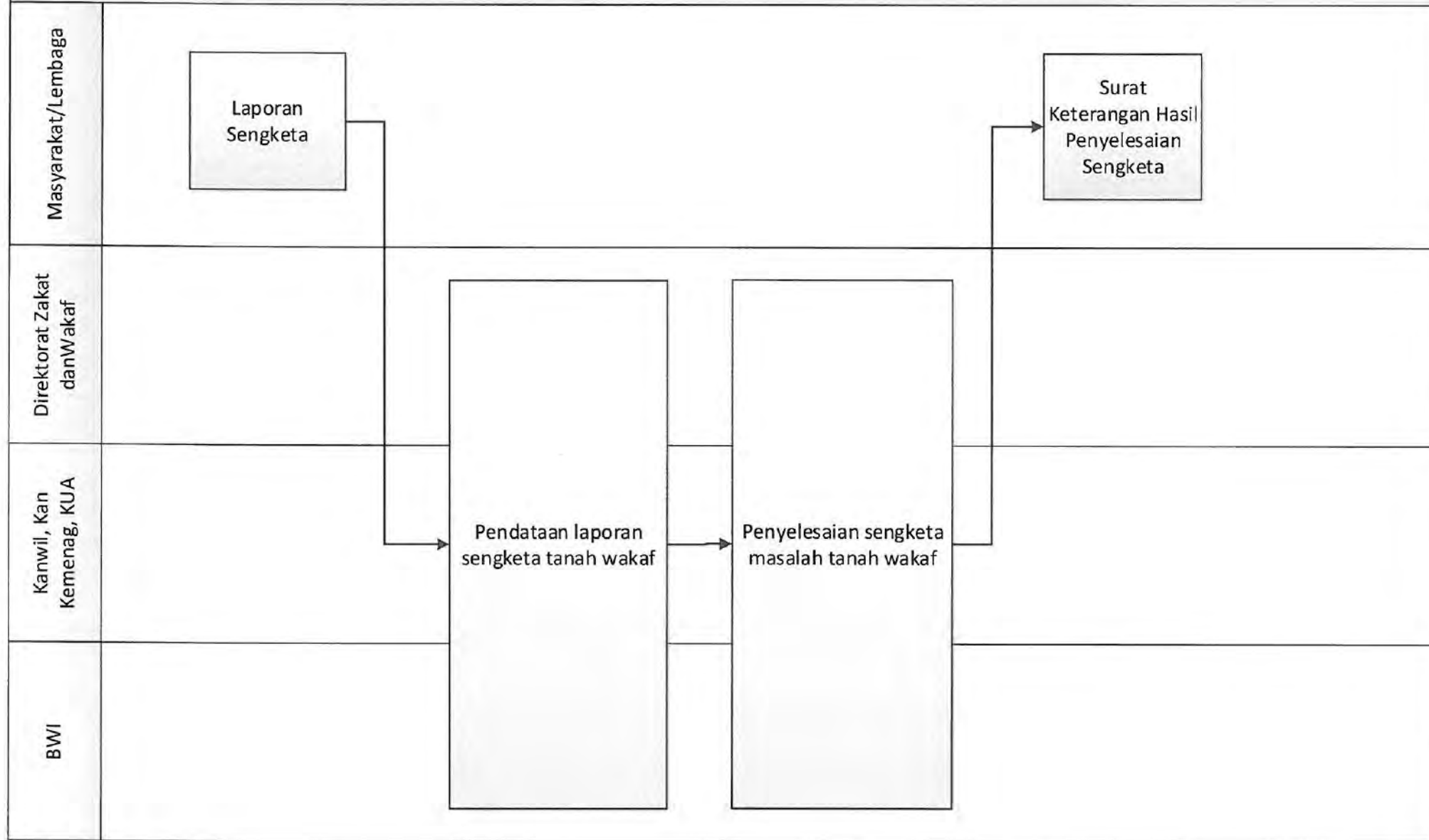

MORA.03.03 CFM 03.Sertifikasi tanah wakaf

Phase

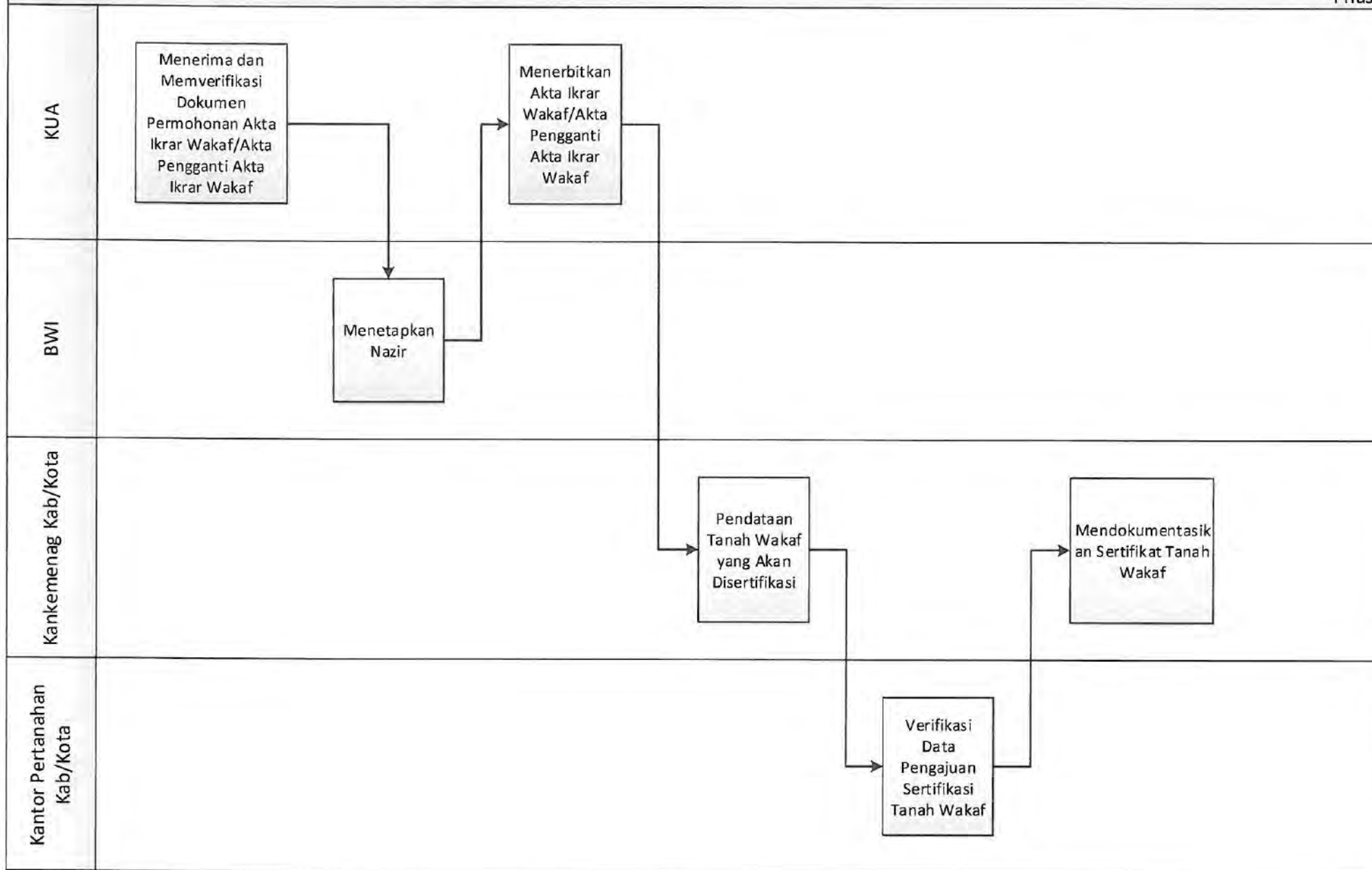

MORA.04.01 CFM 01. Penyusunan Regulasi Registrasi dan Sertifikasi Halal

Phase

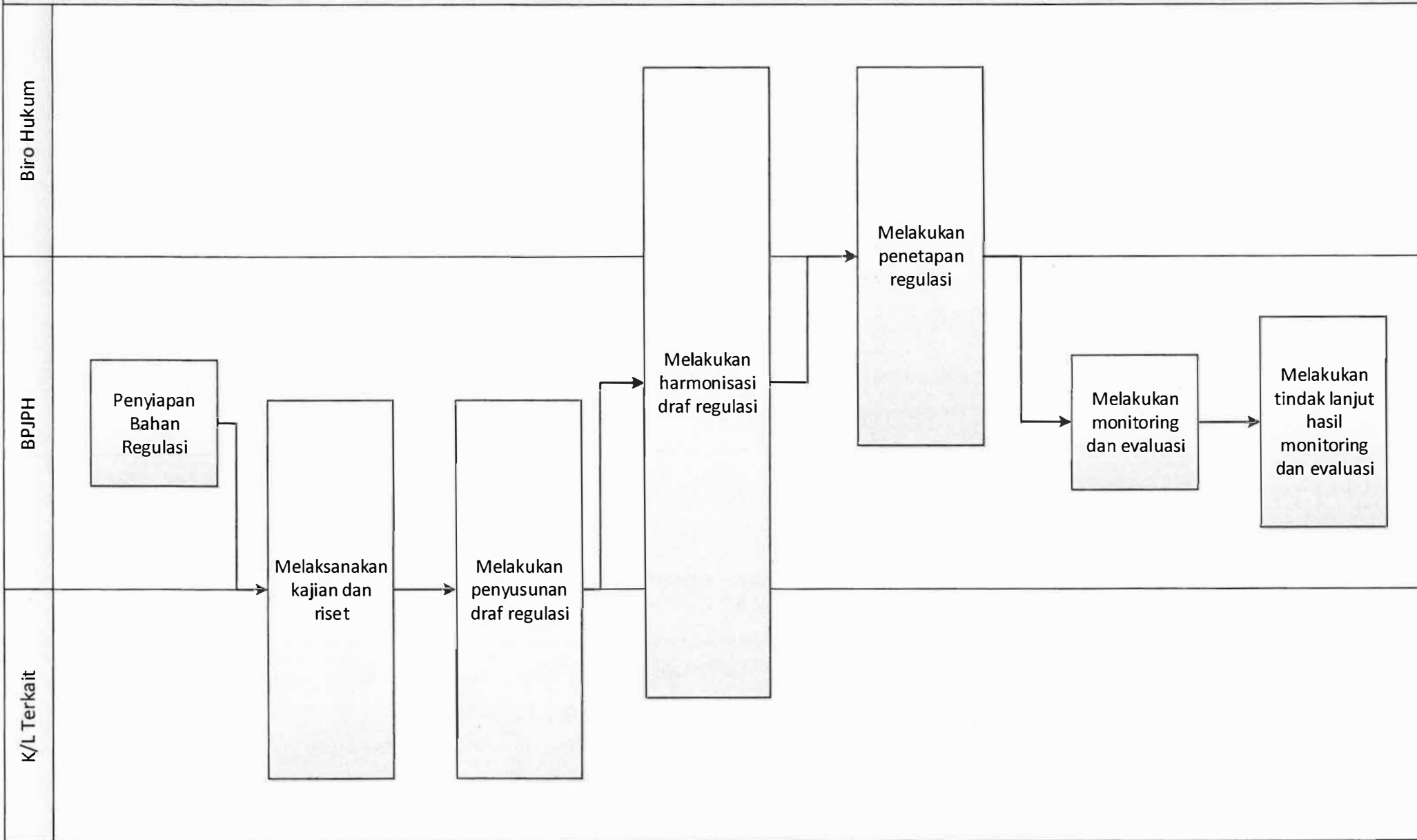

MORA.04.01 CFM 02. Pembangunan Aplikasi Layanan

Phase

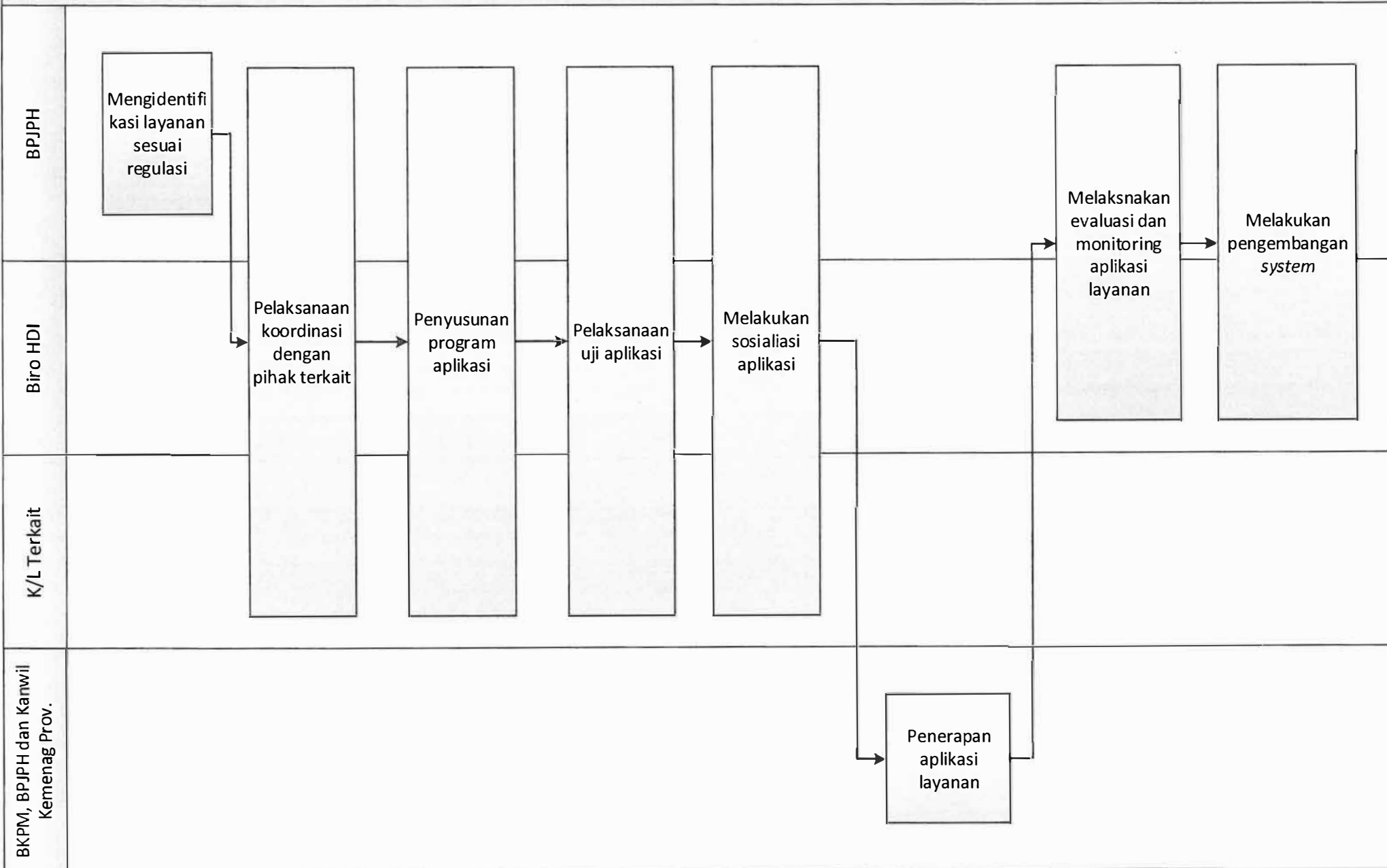

MORA.04.01 CFM 03. Pelaksanaan Layanan Registrasi Halal

Phase

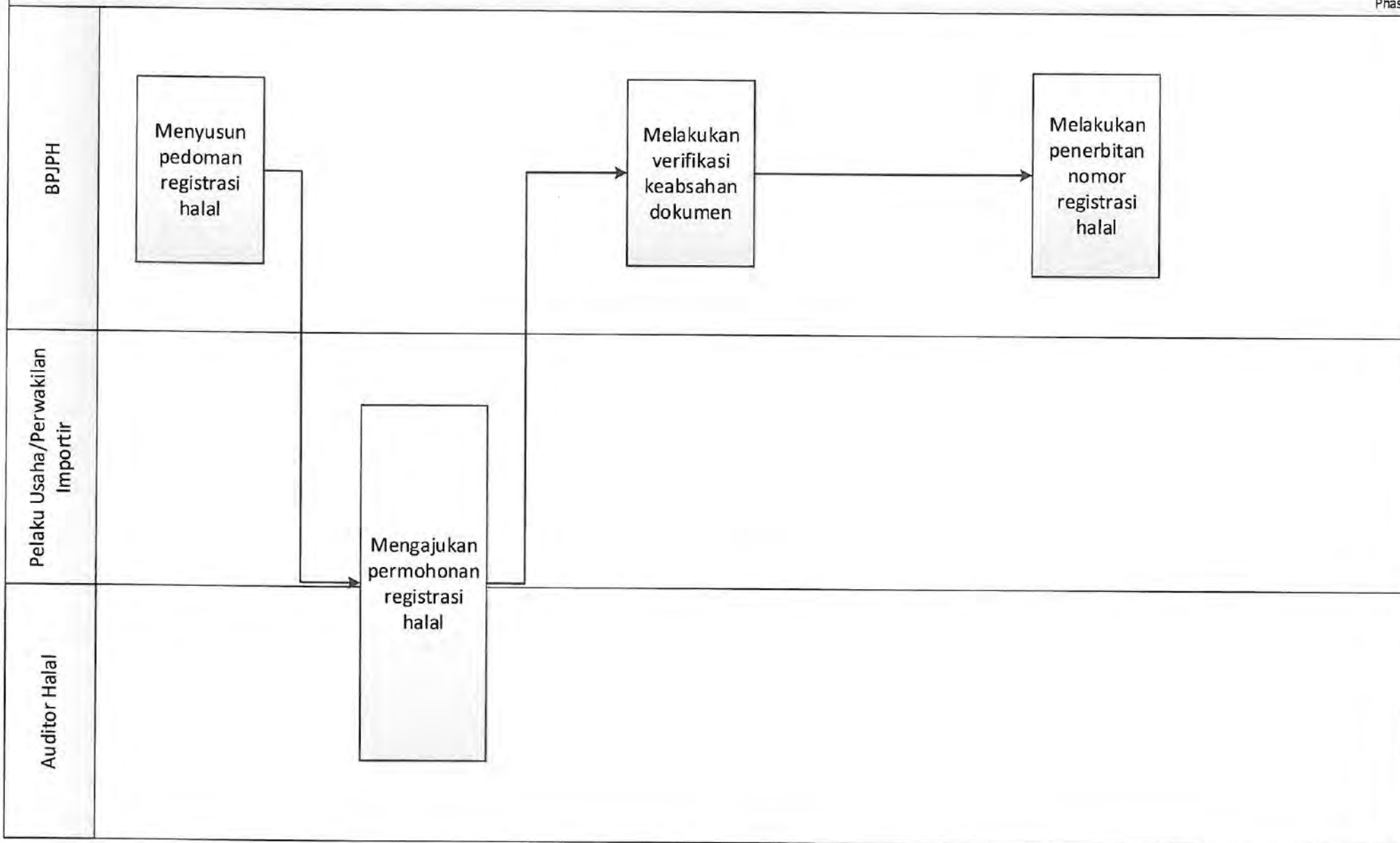

MORA.04.01 CFM 04. Pelaksanaan layanan sertifikasi halal dengan pernyataan pelaku usaha secara online

Phase

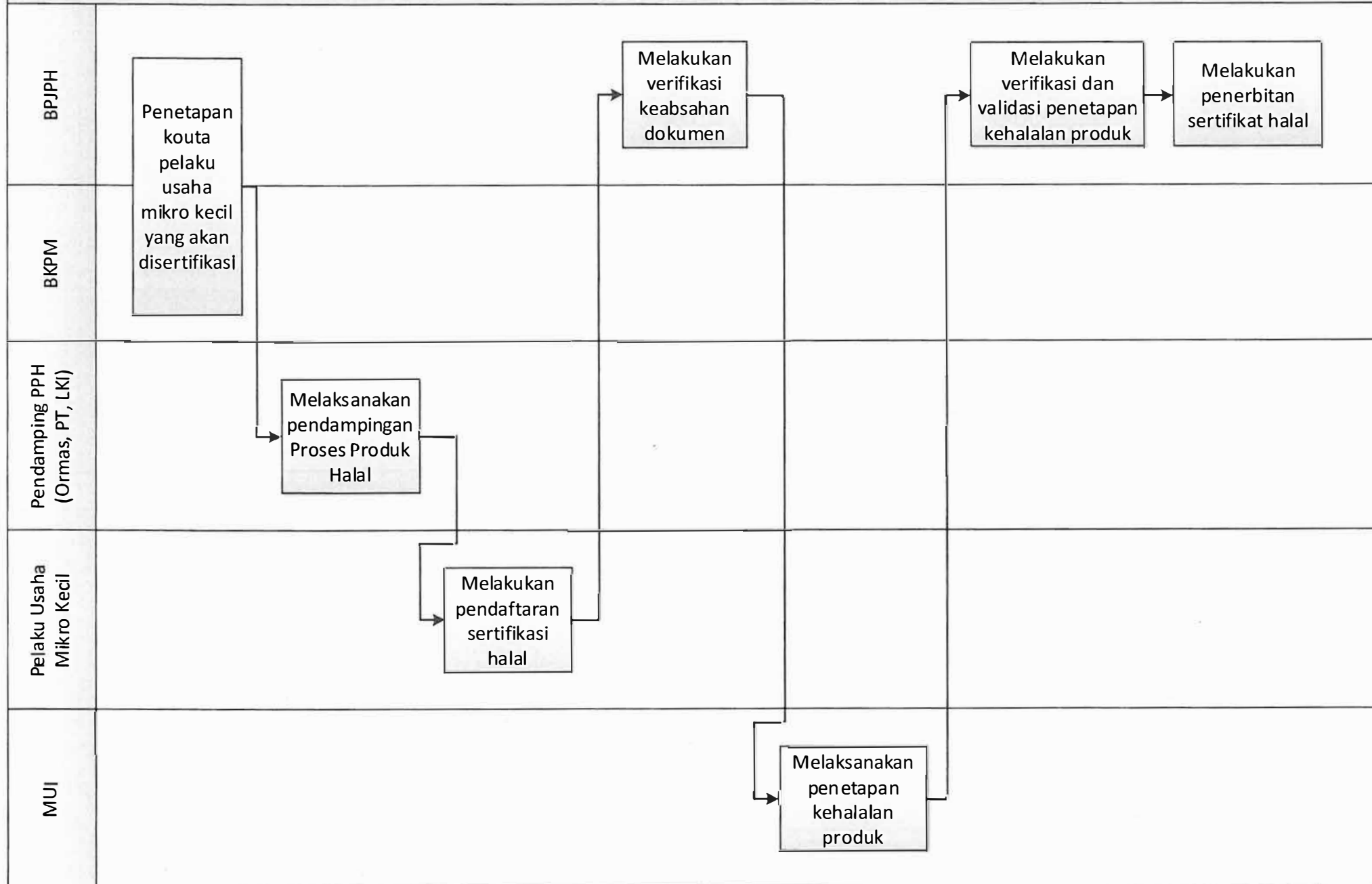

MORA.04.01 CFM 05.Pelaksanaan Layanan Sertifikasi Halal Reguler Secara Online

Phase

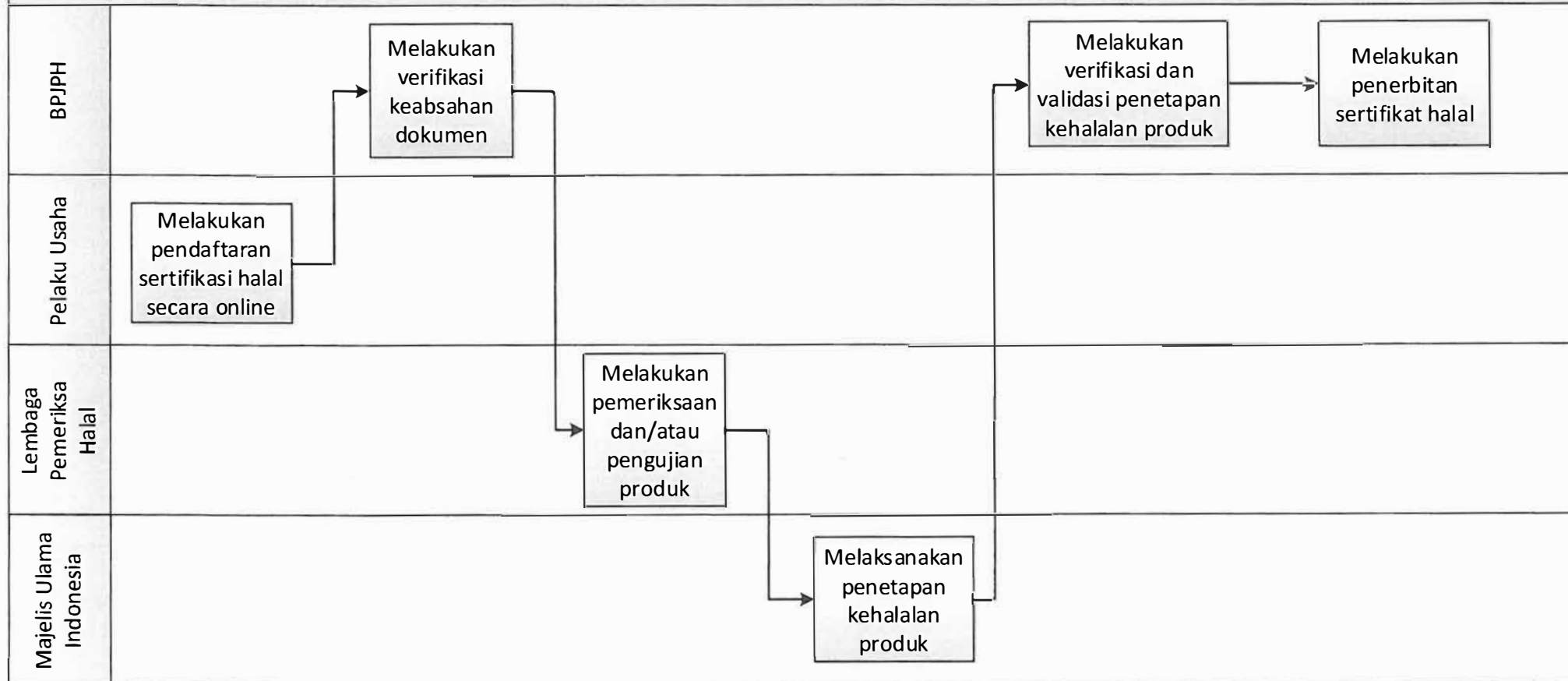

MORA.04.01 CFM 06. Pelaksanaan Layanan Perpanjangan Sertifikat Halal Secara Online

Phase

Pelaku Usaha

Mengajukan permohonan perpanjangan sertifikat halal secara online

BPJPH

Melakukan verifikasi keabsahan dokumen

Menerbitkan Sertifikat Halal

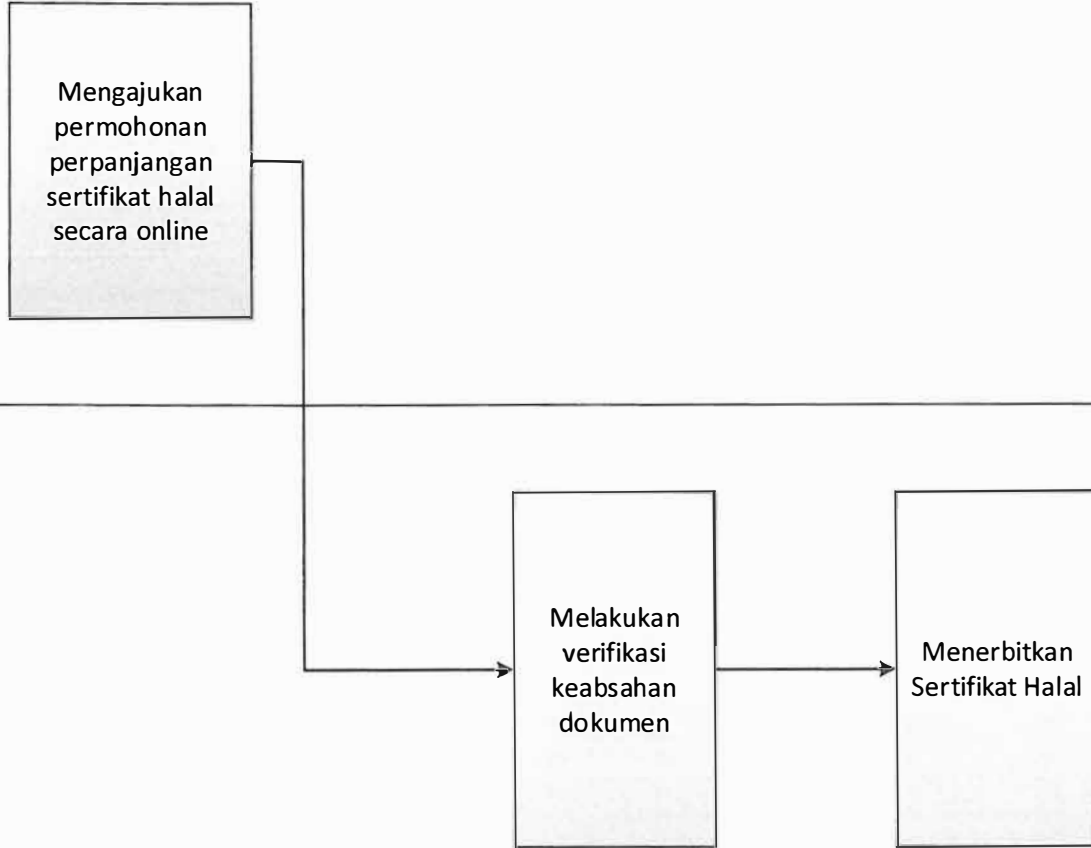

MORA.04.01 CFM 07.Peningkatan Kompetensi Petugas Layanan

Phase

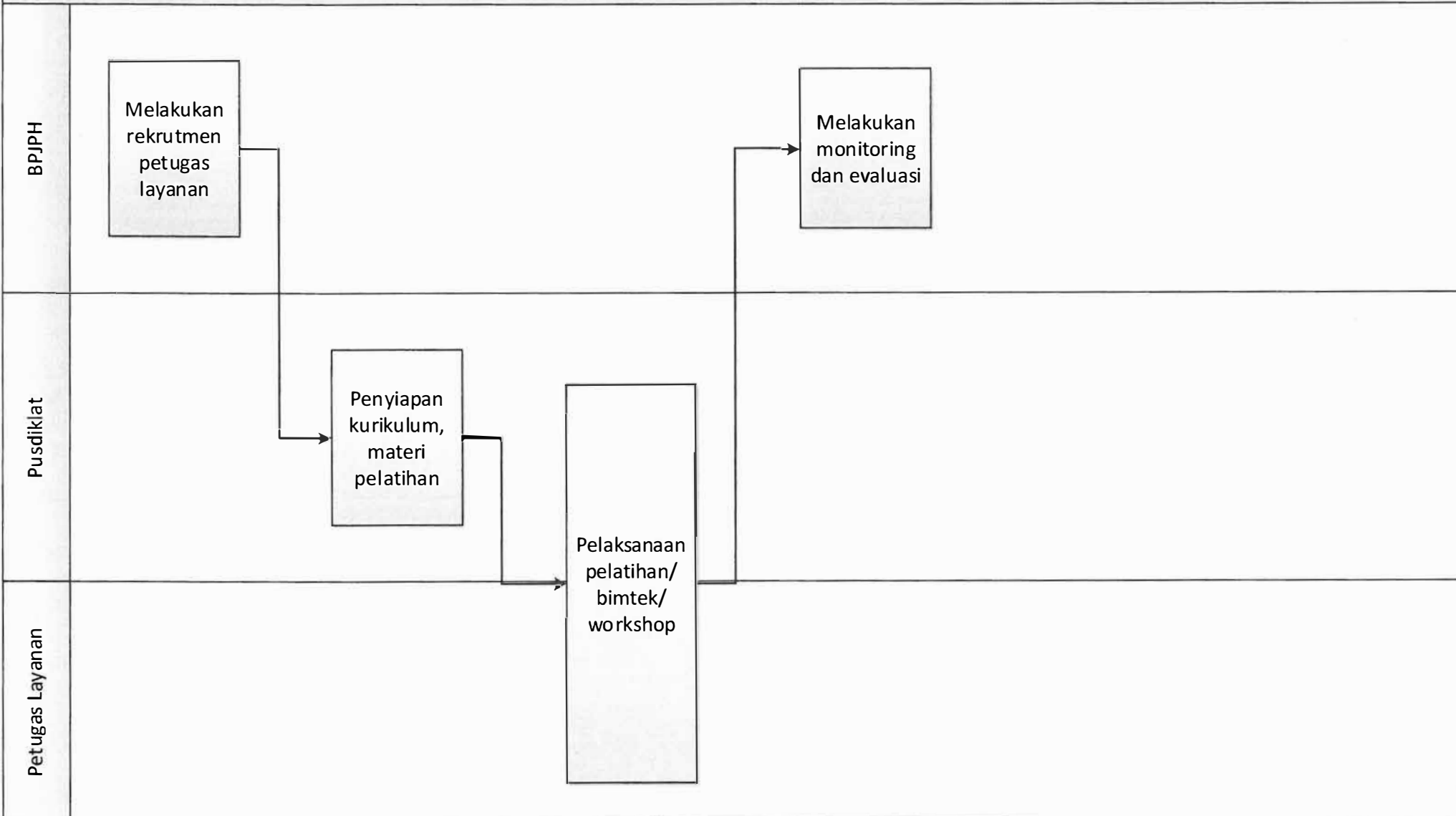

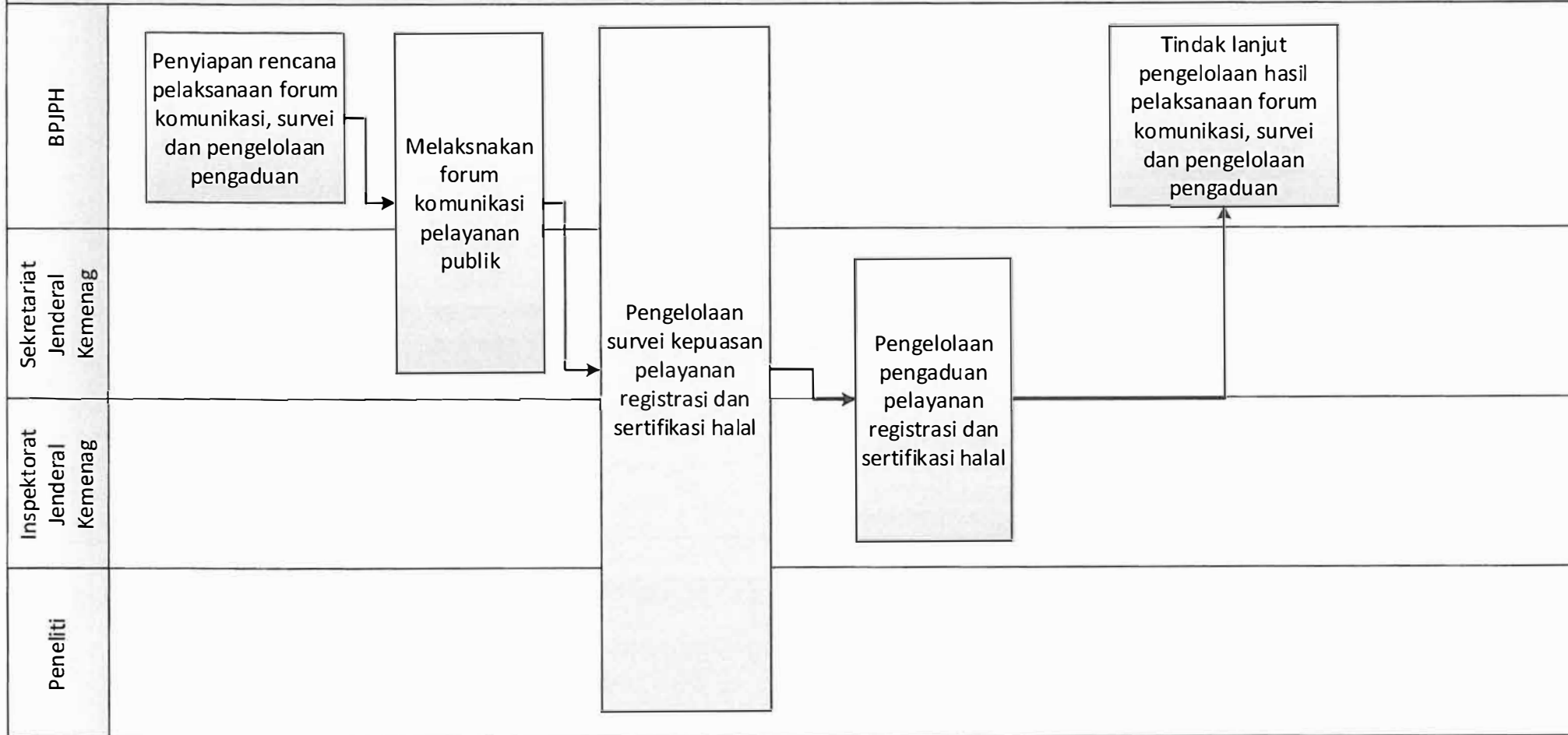

MORA.04.02 CFM 01. Bina Auditor Halal

Phase

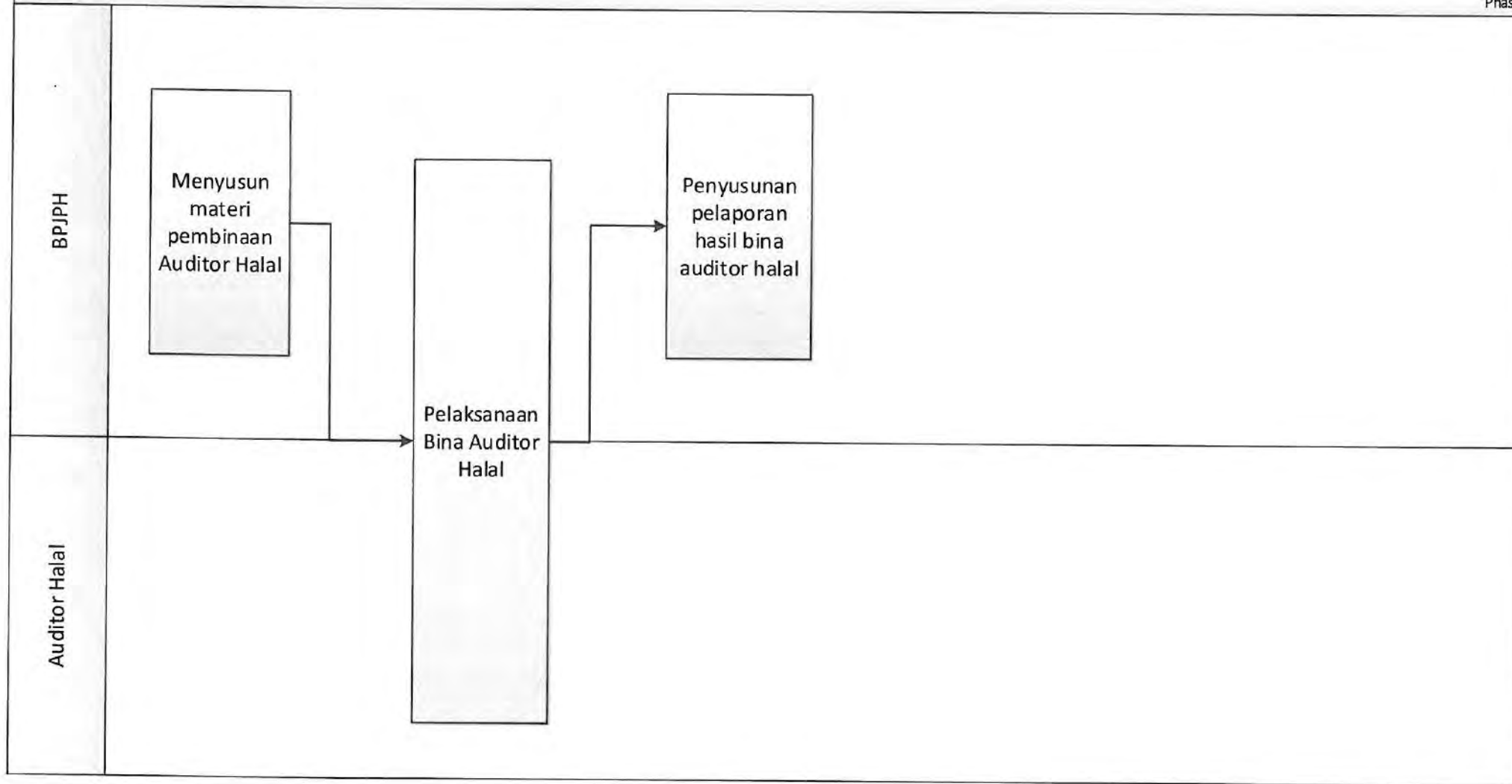

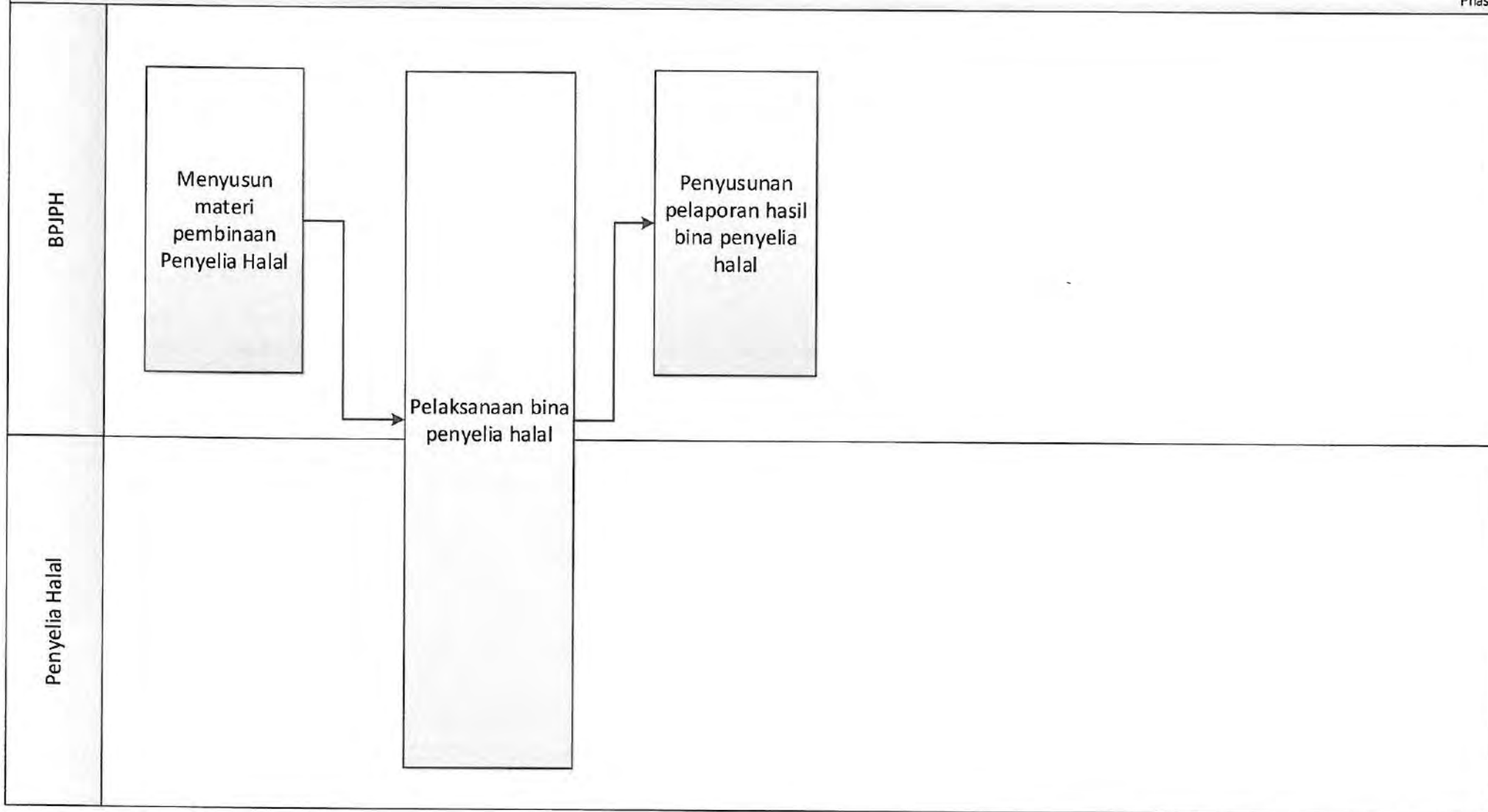

MORA.04.02 CFM 03. Bina Pendamping PPH

Phase

BPJPH

Menyusun materi pembinaan Pendamping PPH

Penyusunan pelaporan hasil bina pendamping PPH

Pendamping PPH (ormas, PT, LKI)

Pelaksanaan Bina Pendamping PPH



MORA.04.02 CFM 04. Bina Pelaku Usaha

Phase

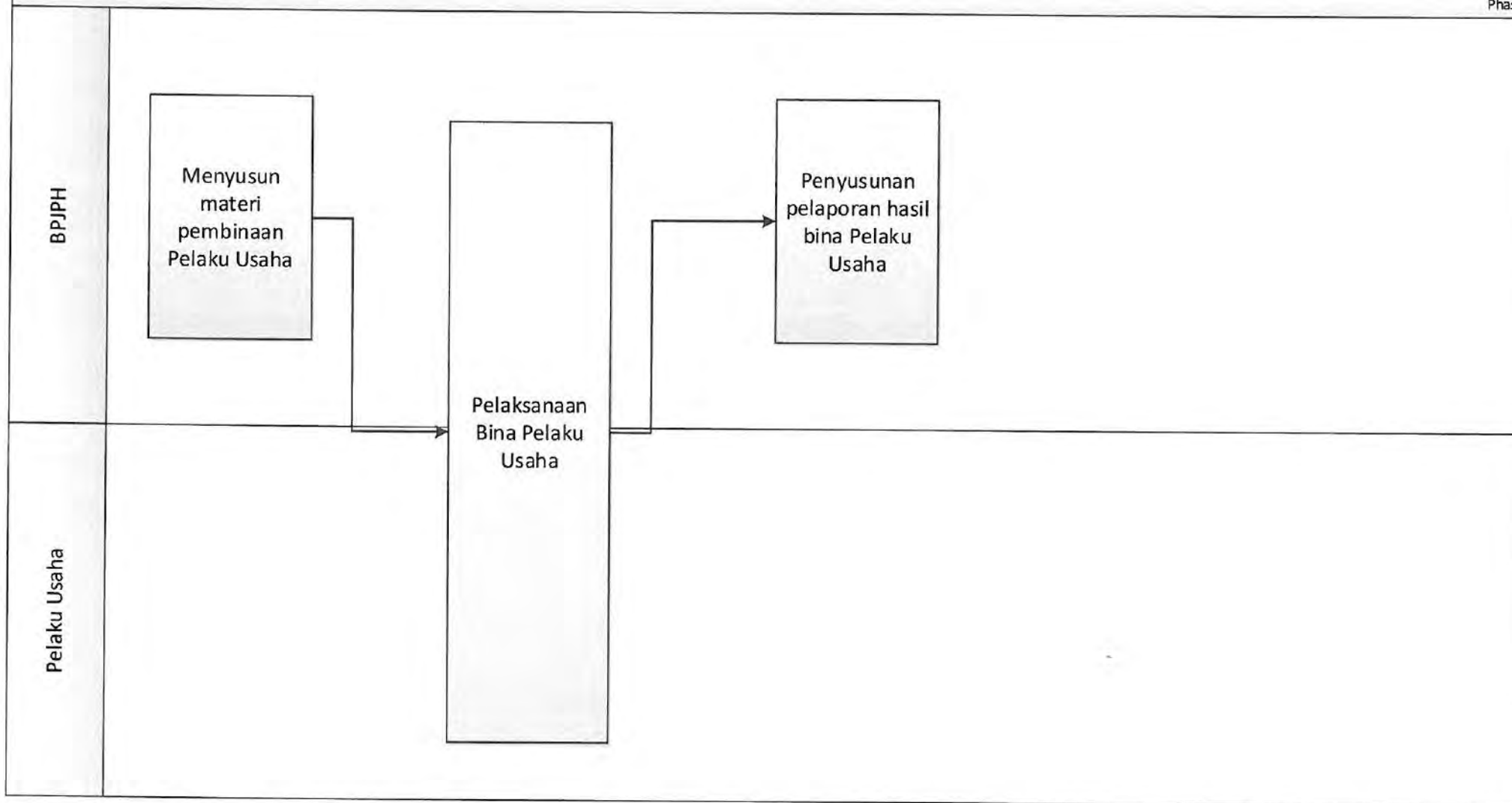

MORA.04.02 CFM 05. Bina Lembaga Pemeriksa Halal

Phase

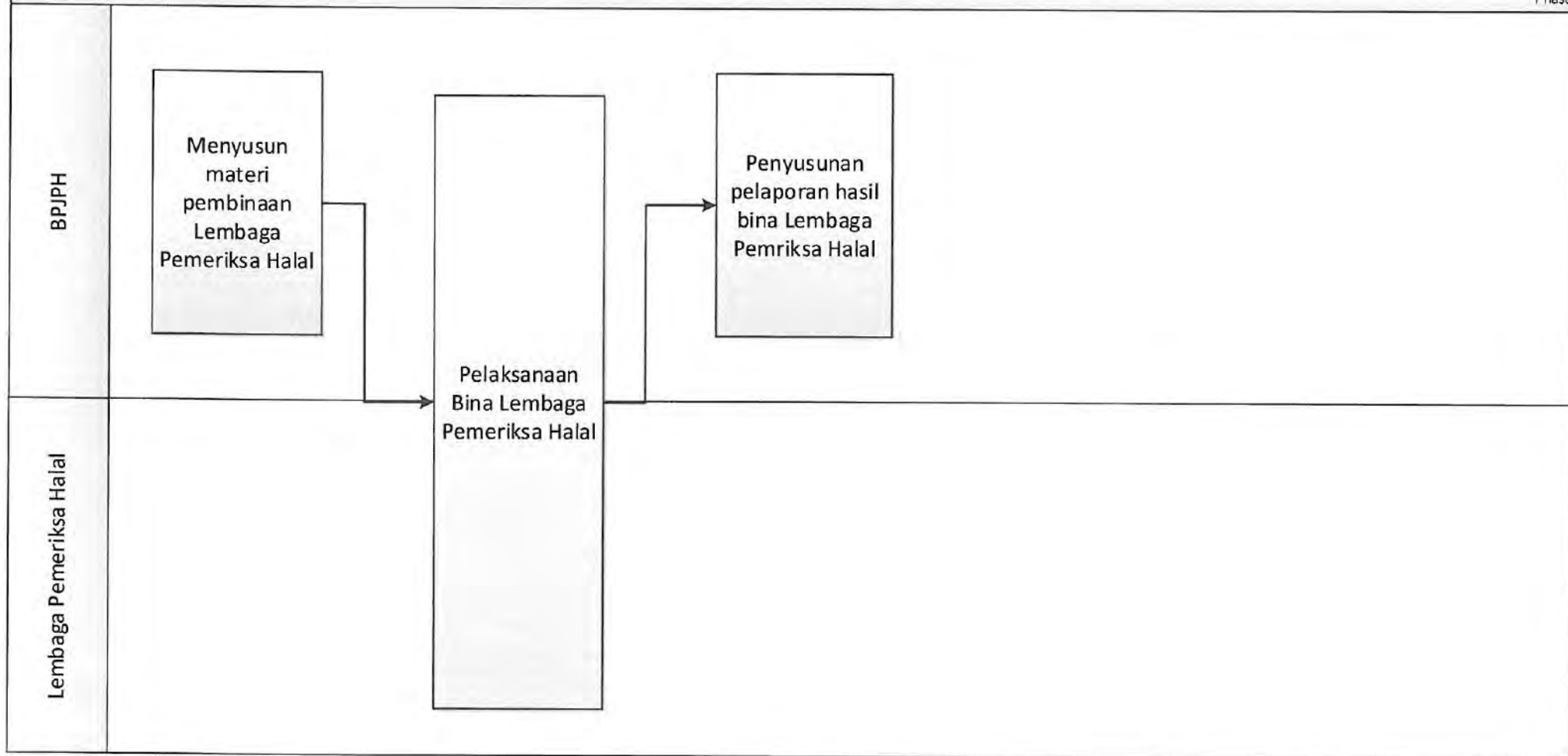

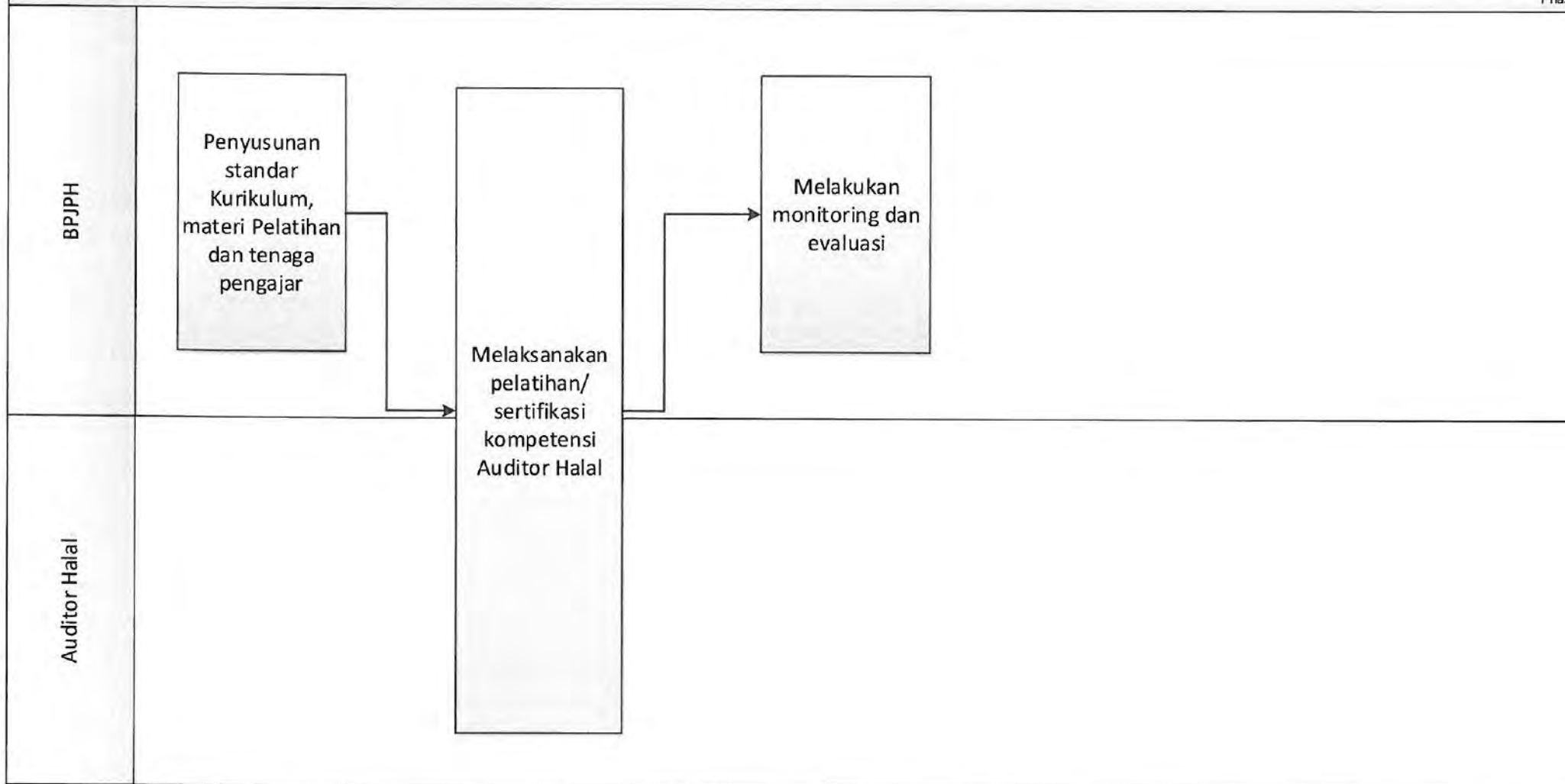

MORA.04.02 CFM 07. Peningkatan Kompetensi Penyelia Halal

Phase

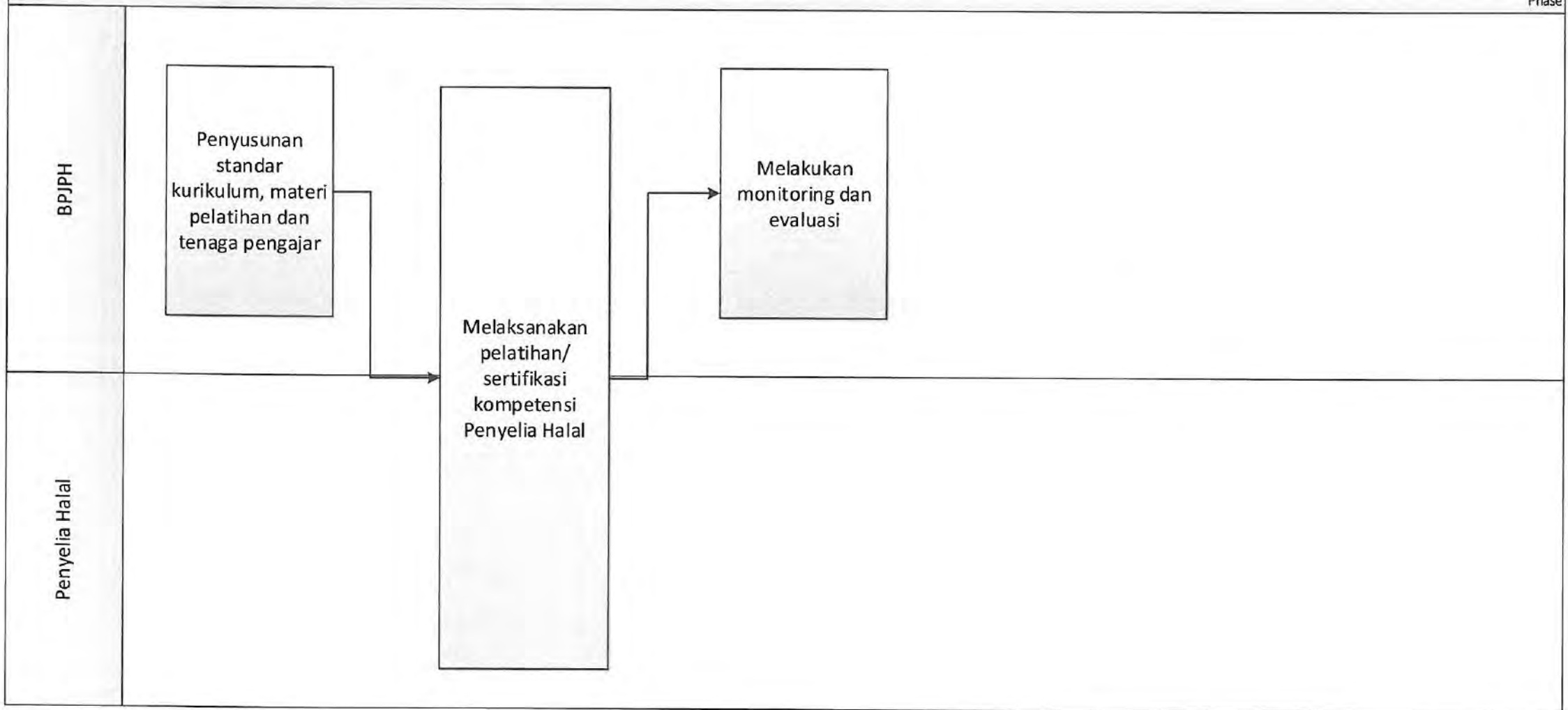

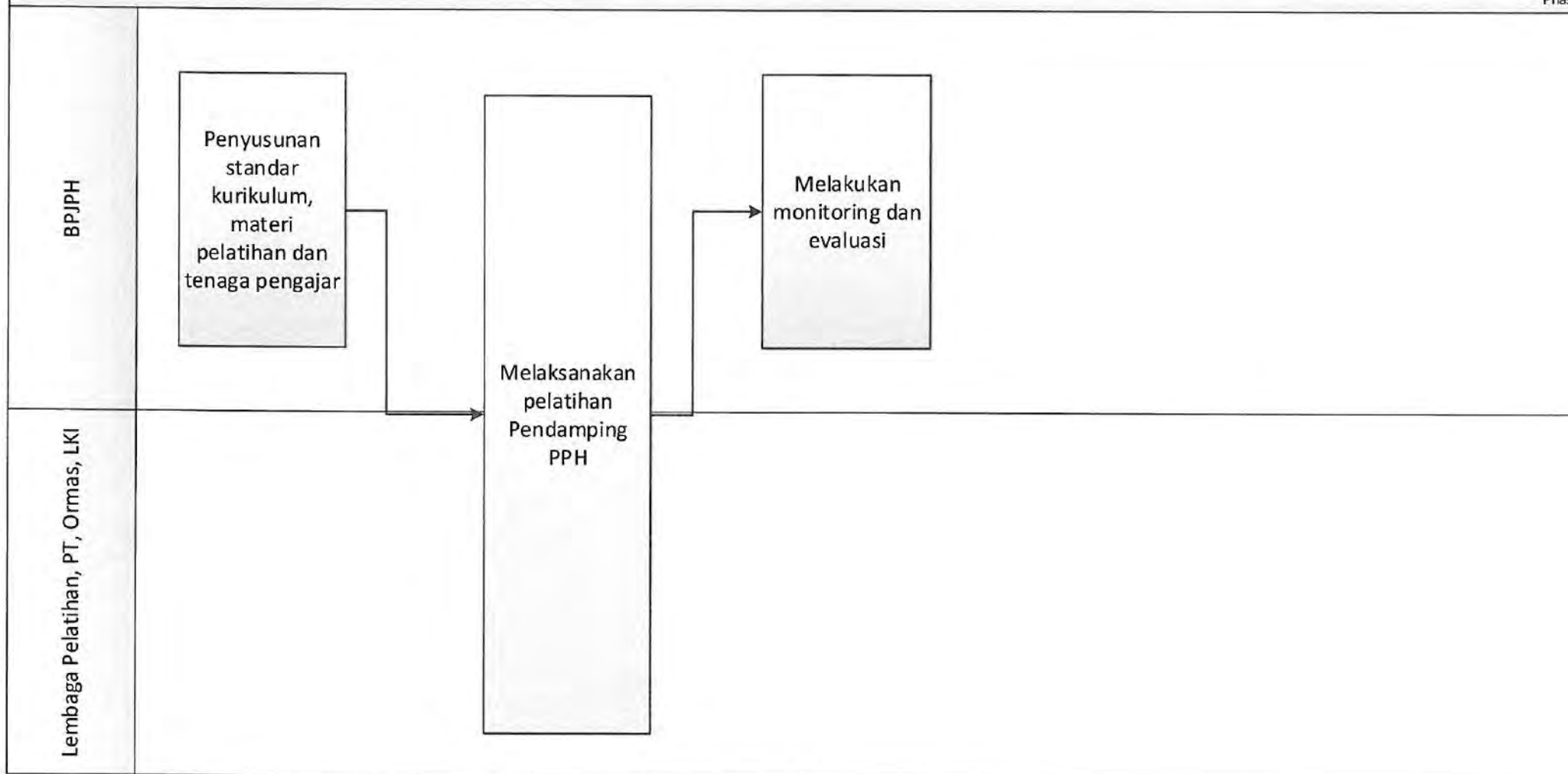

MORA.04.02 CFM 09. Peningkatan Kompetensi Penyuluh Halal

Phase

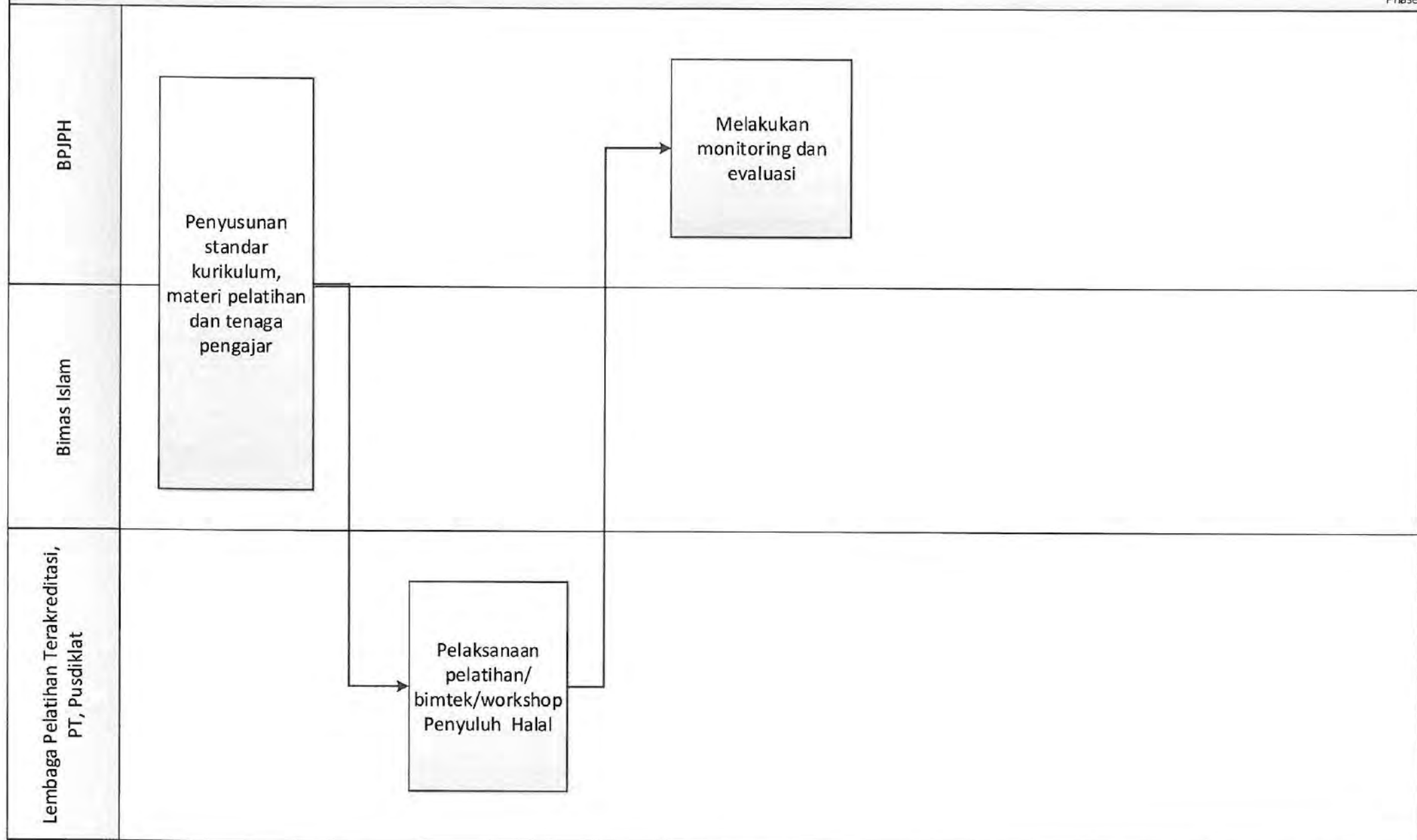

MORA.04.03 CFM 01. Pengawasan Lembaga Pemeriksa Halal

Phase

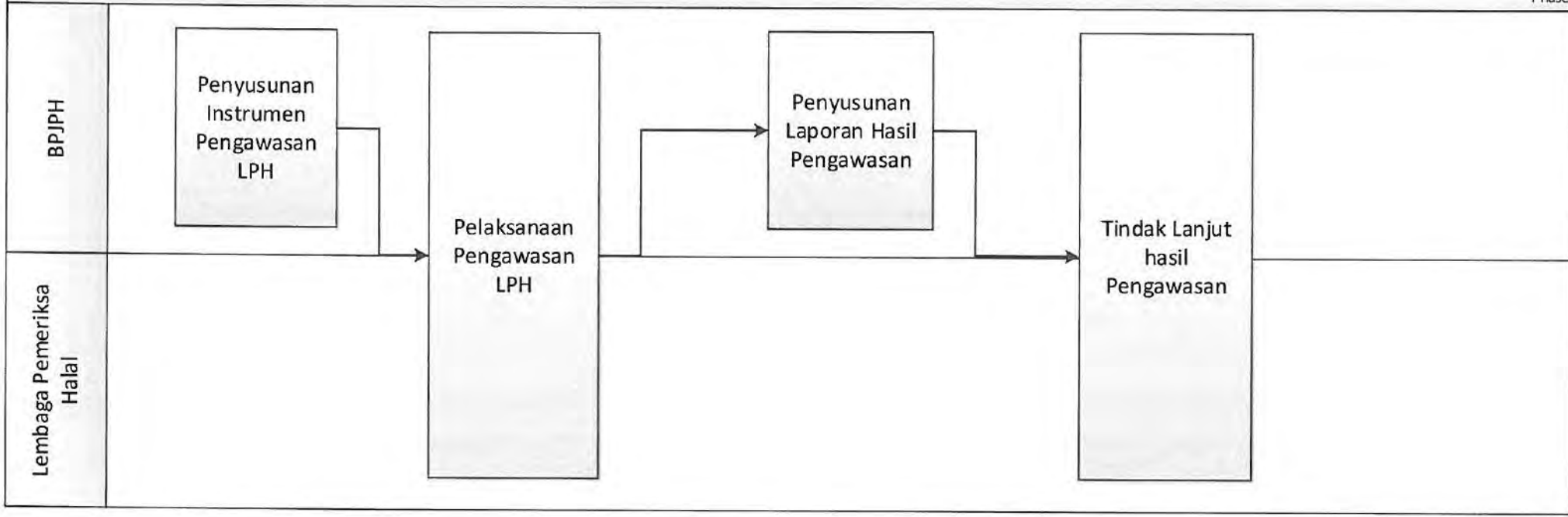

MORA.04.03 CFM 02. Pengawasan Masa Berlaku Sertifikat Halal

Phase

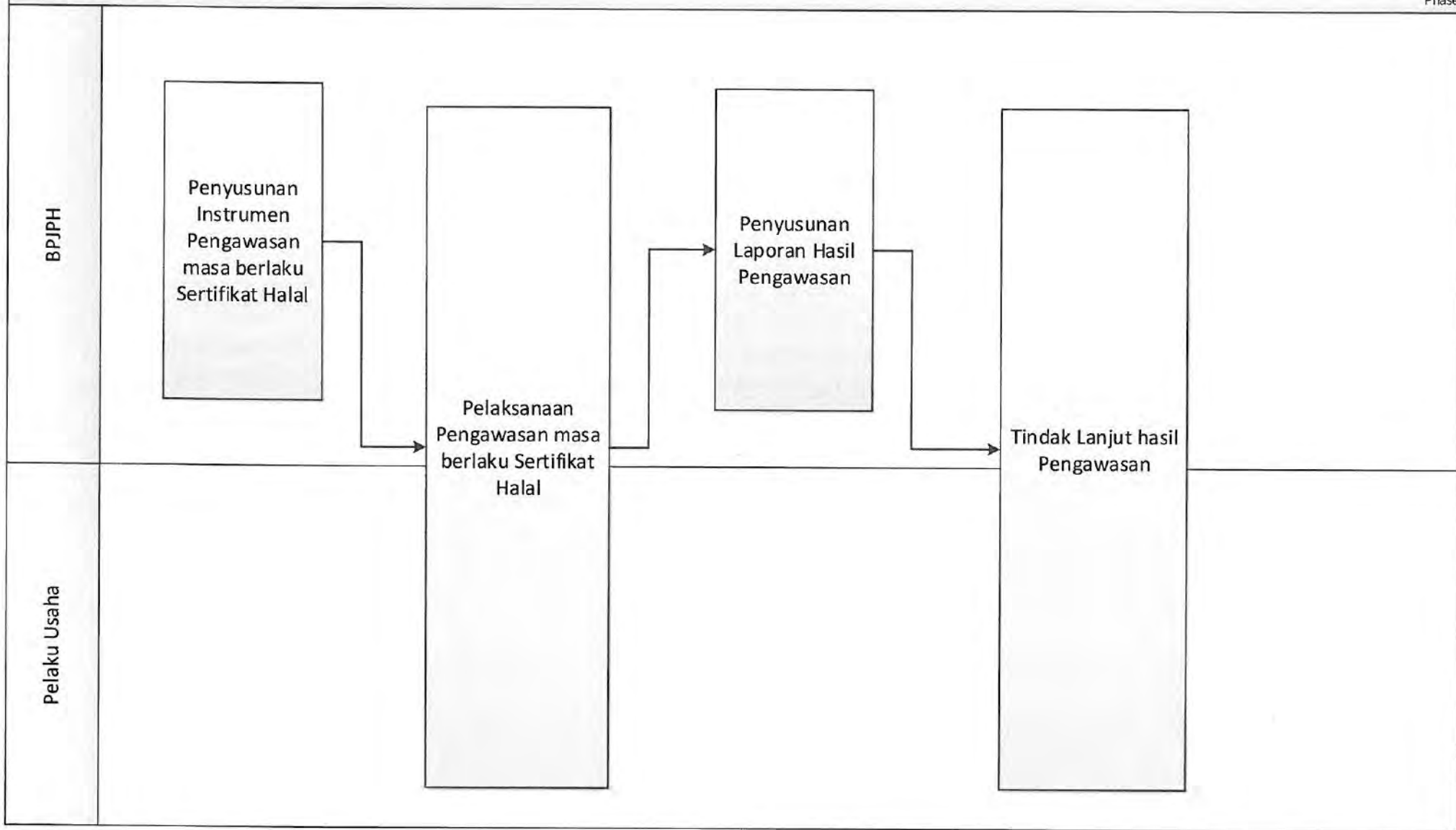

MORA.04.03 CFM 03. Pengawasan Pencantuman Label Halal

Phase

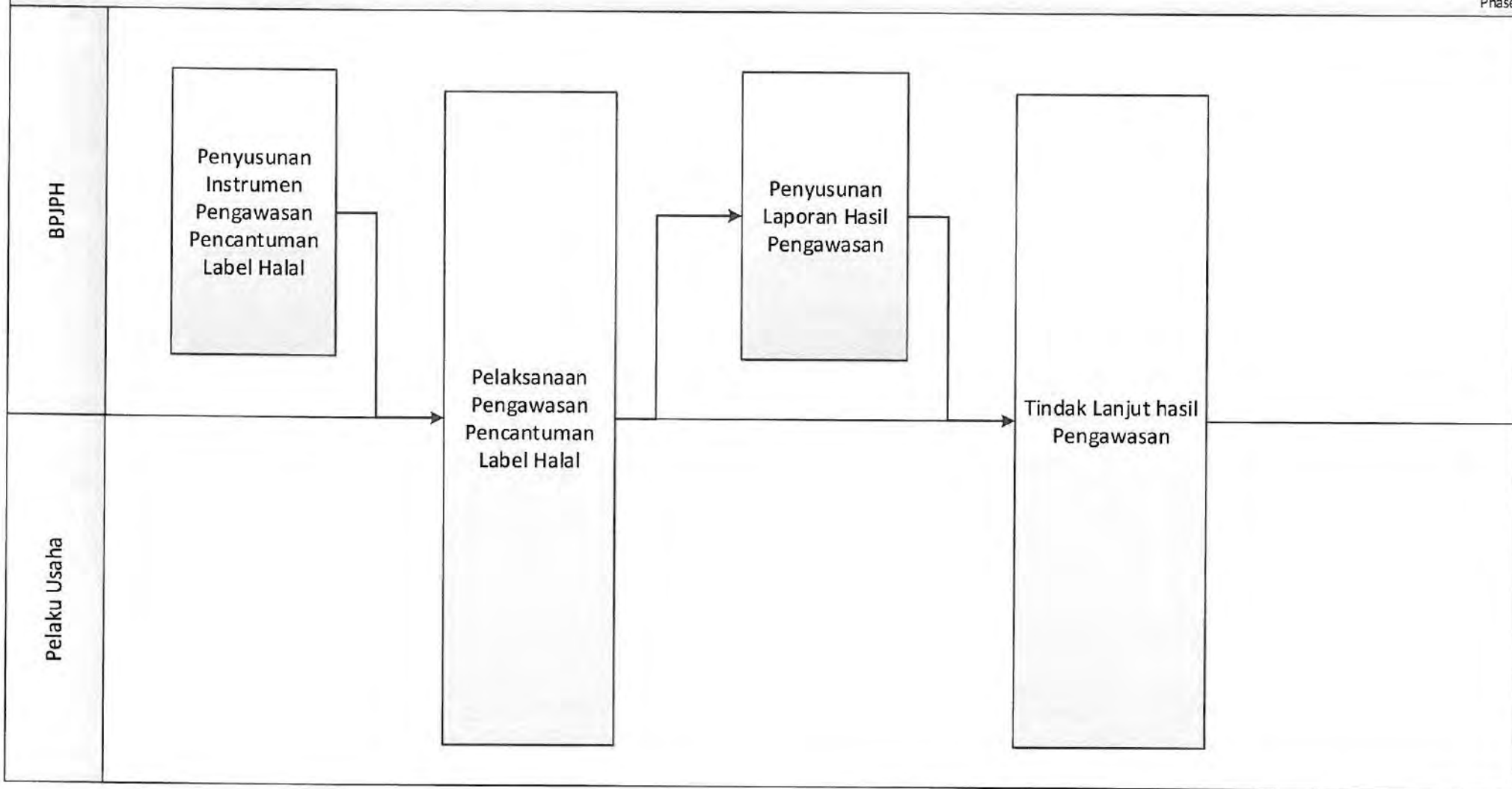

MORA.04.03 CFM 04. Pengawasan Keberadaan Penyelia Halal

Phase

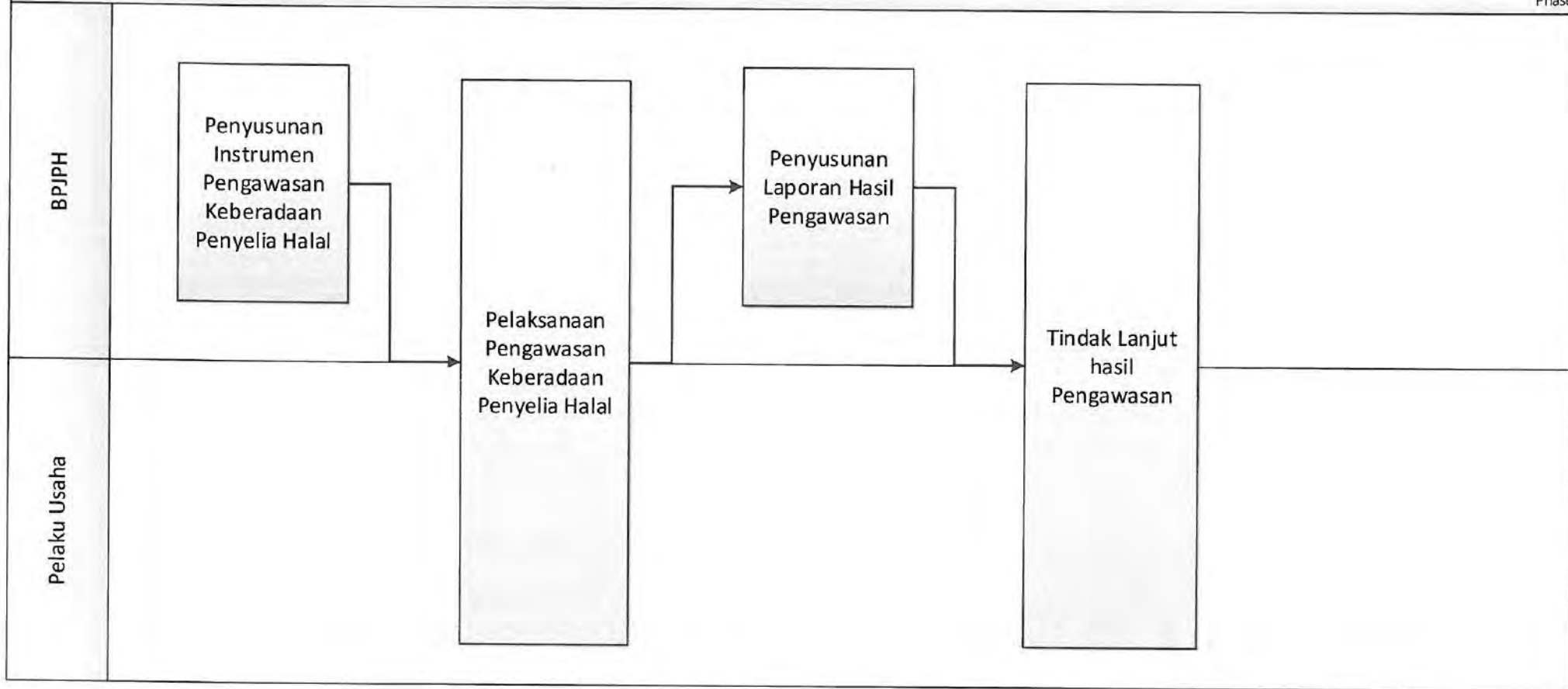

MORA.04.03 CFM 05. Pengawasan Kehalalan Produk

Phase

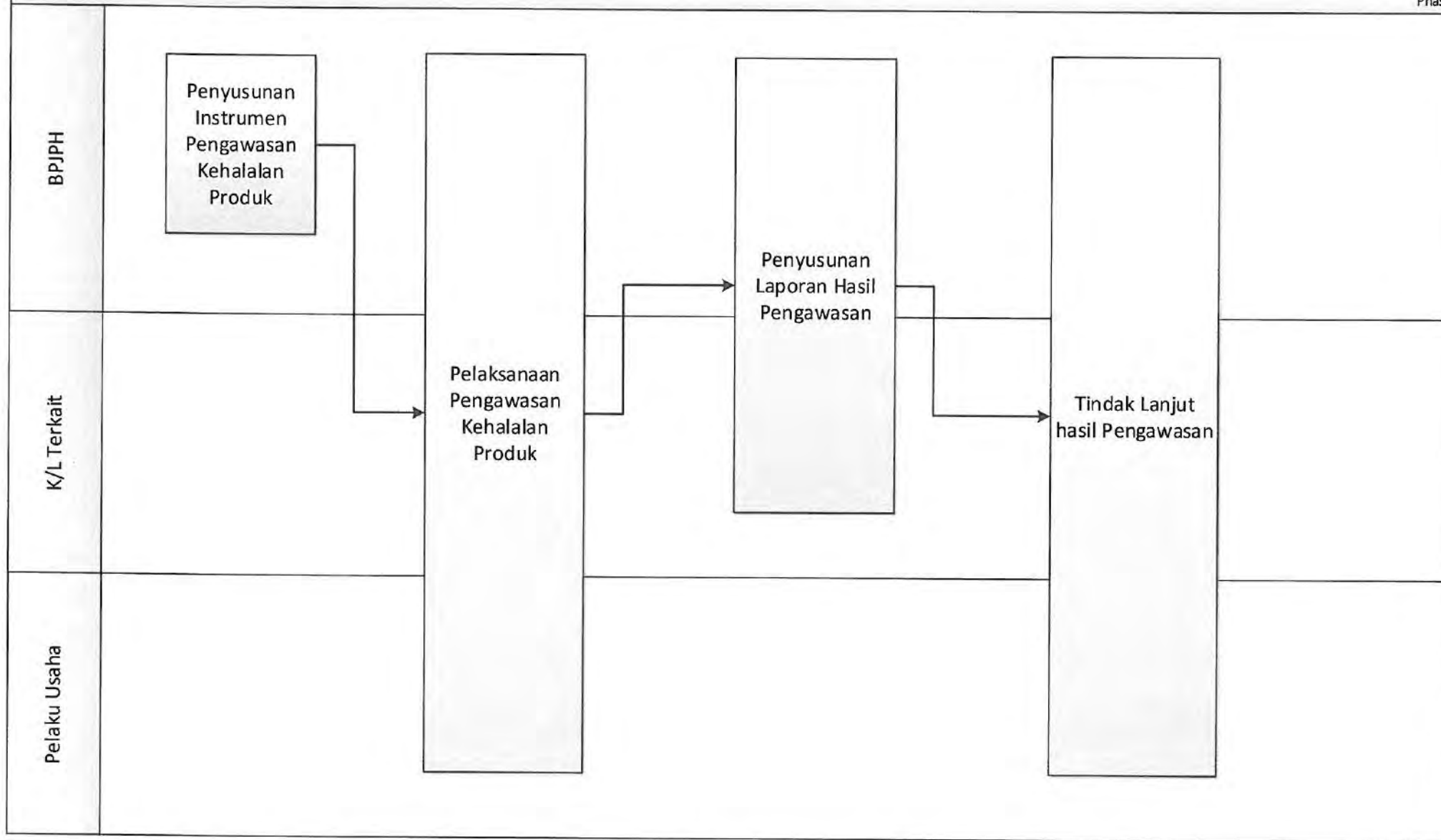

MORA.04.03 CFM 06. Pengawasan Keterangan Tidak Halal

Phase

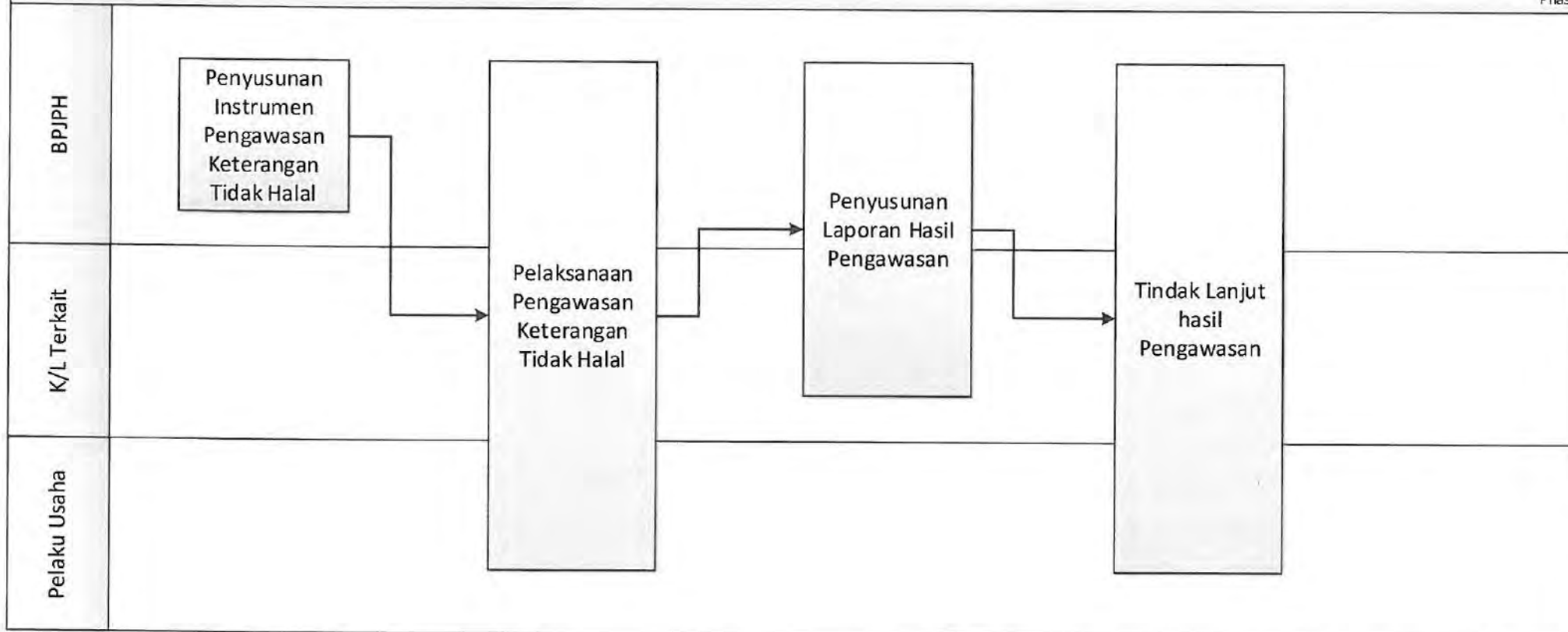

MORA.04.04 CFM 01. Akreditasi Lembaga Pemeriksa Halal

Phase

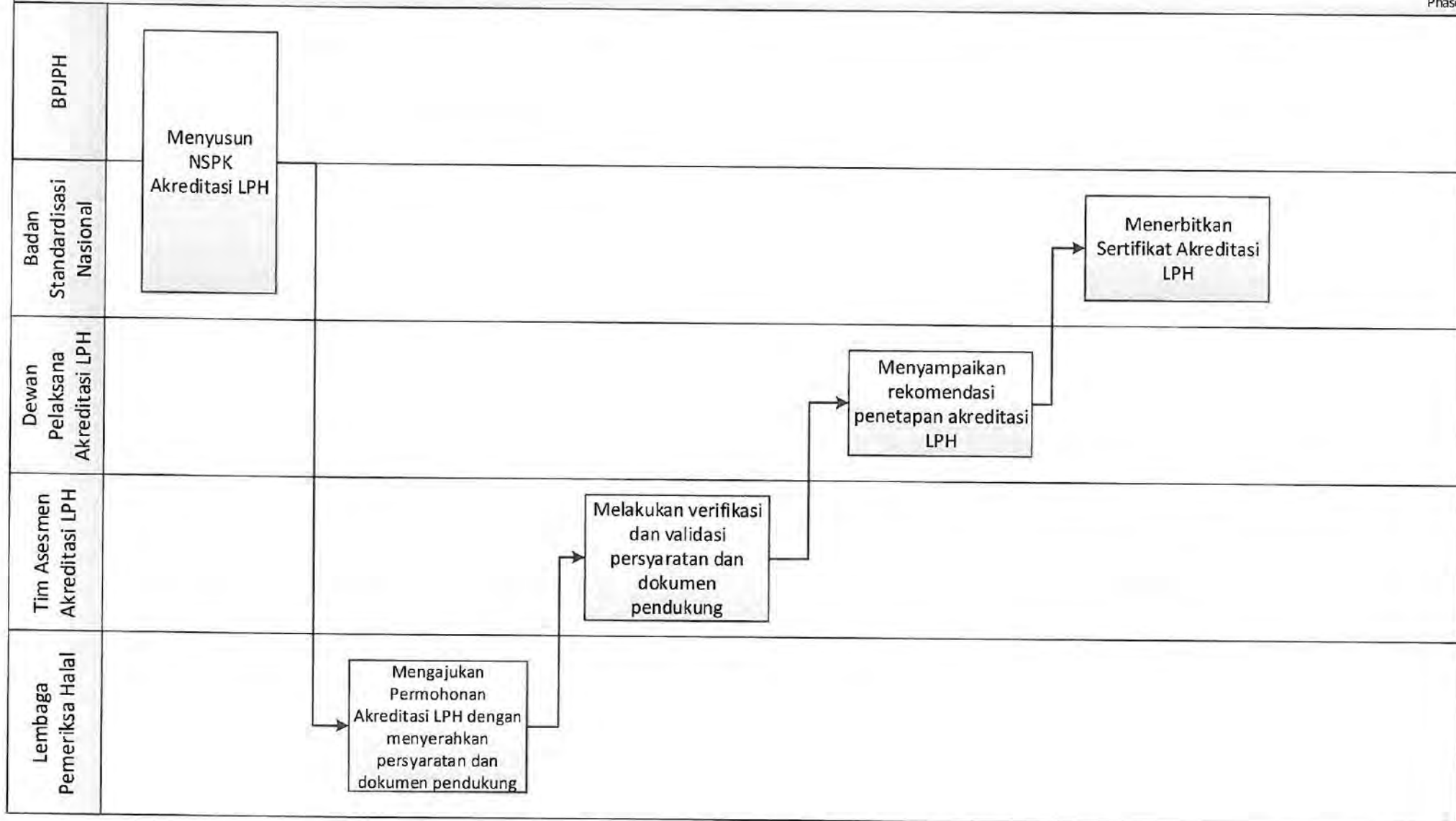

MORA.04.04 CFM 02. Akreditasi Lembaga Halal Luar Negeri

Phase

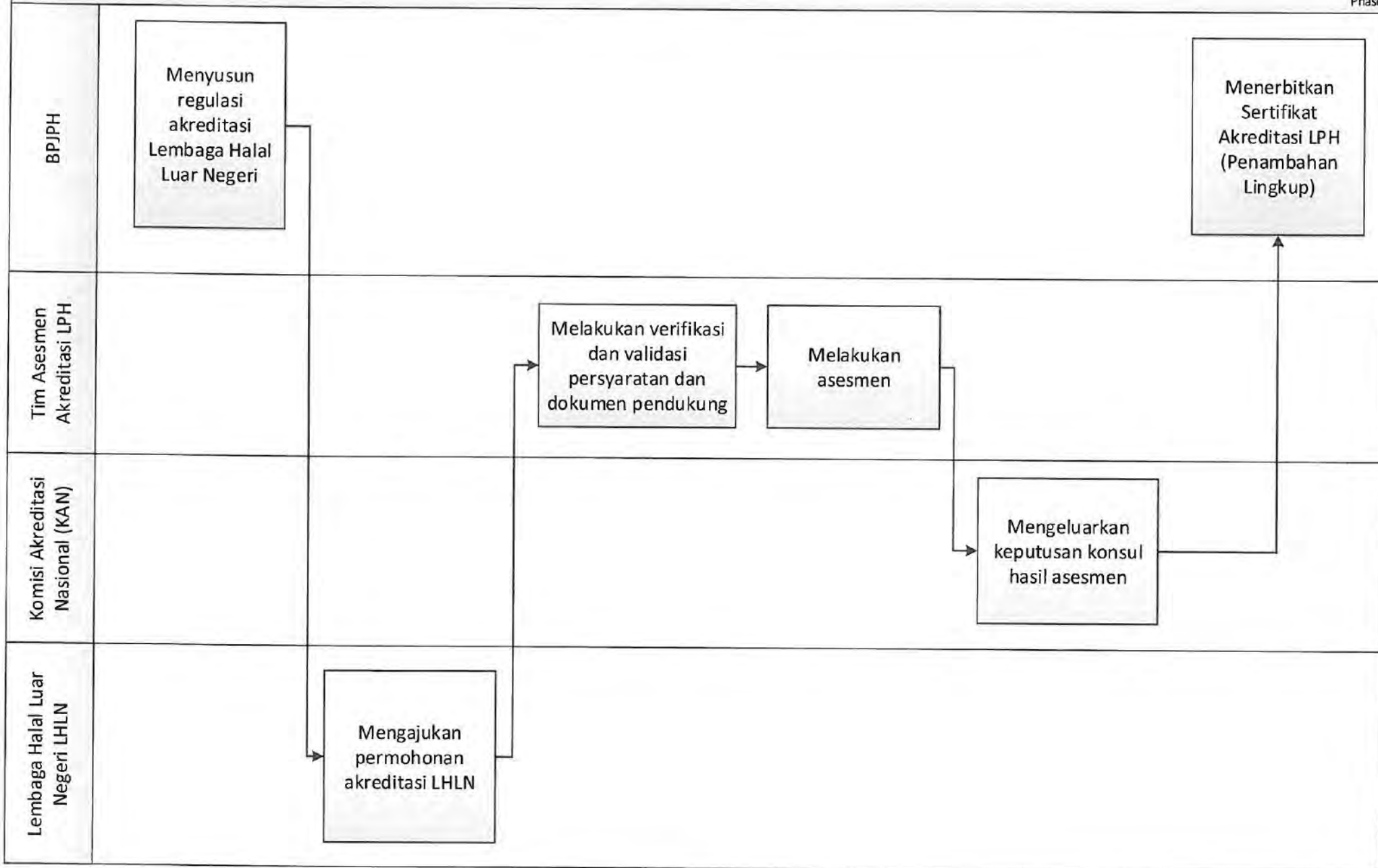

MORA.04.04 CFM 03. Reakreditasi Lembaga Pemeriksa Halal

Phase

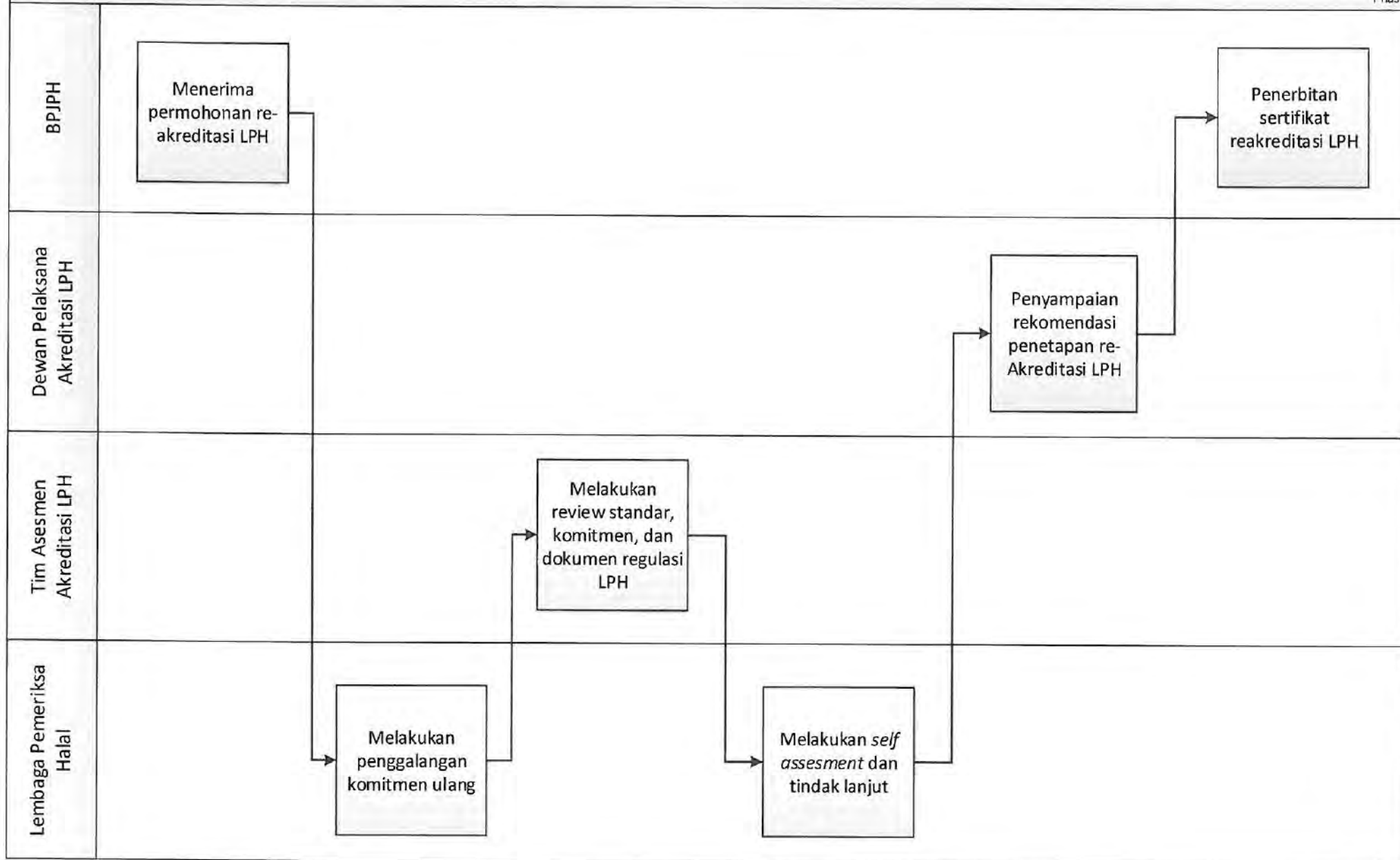

MORA.04.05 CFM 01. Kerja Sama Internasional JPH

Phase

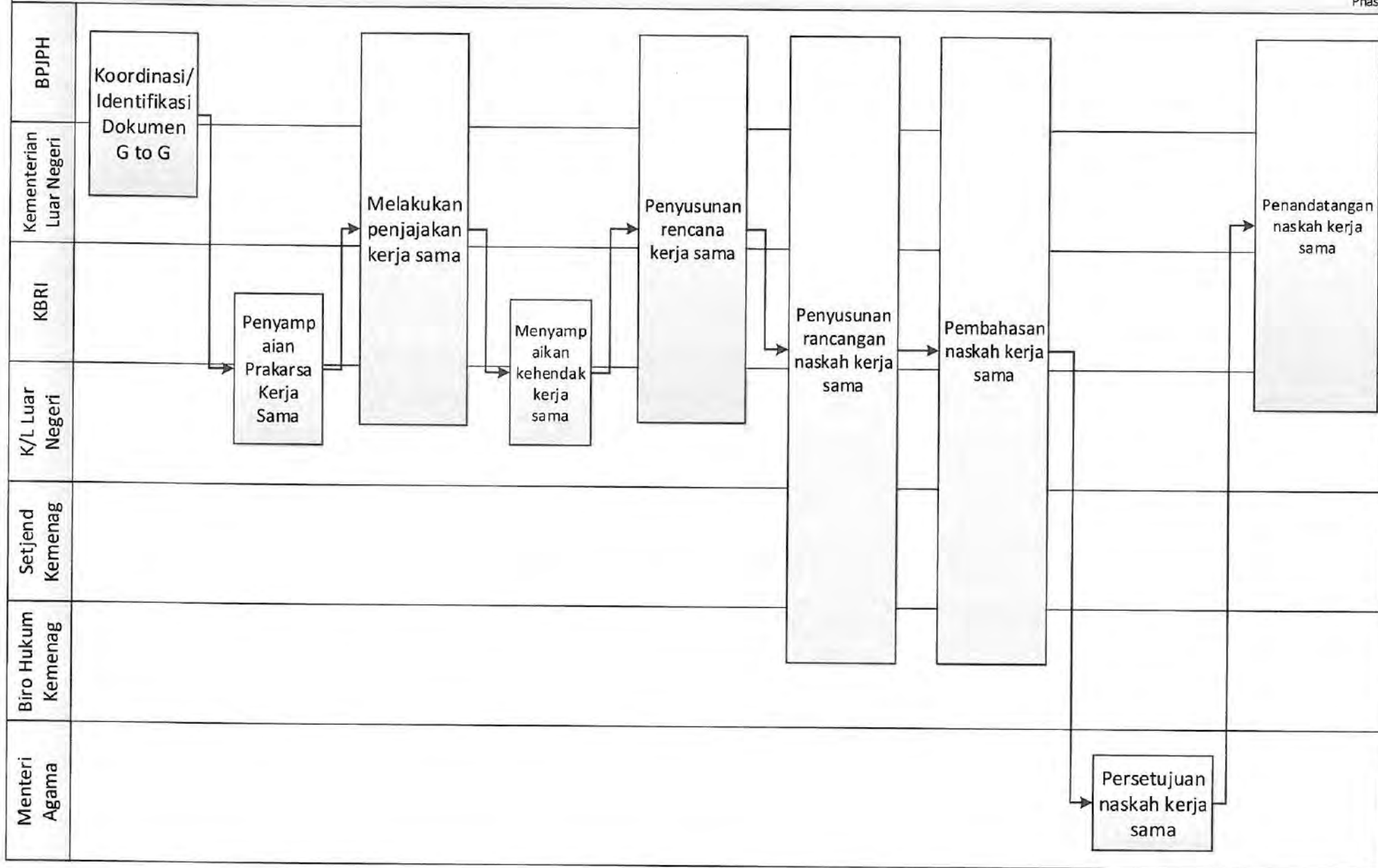

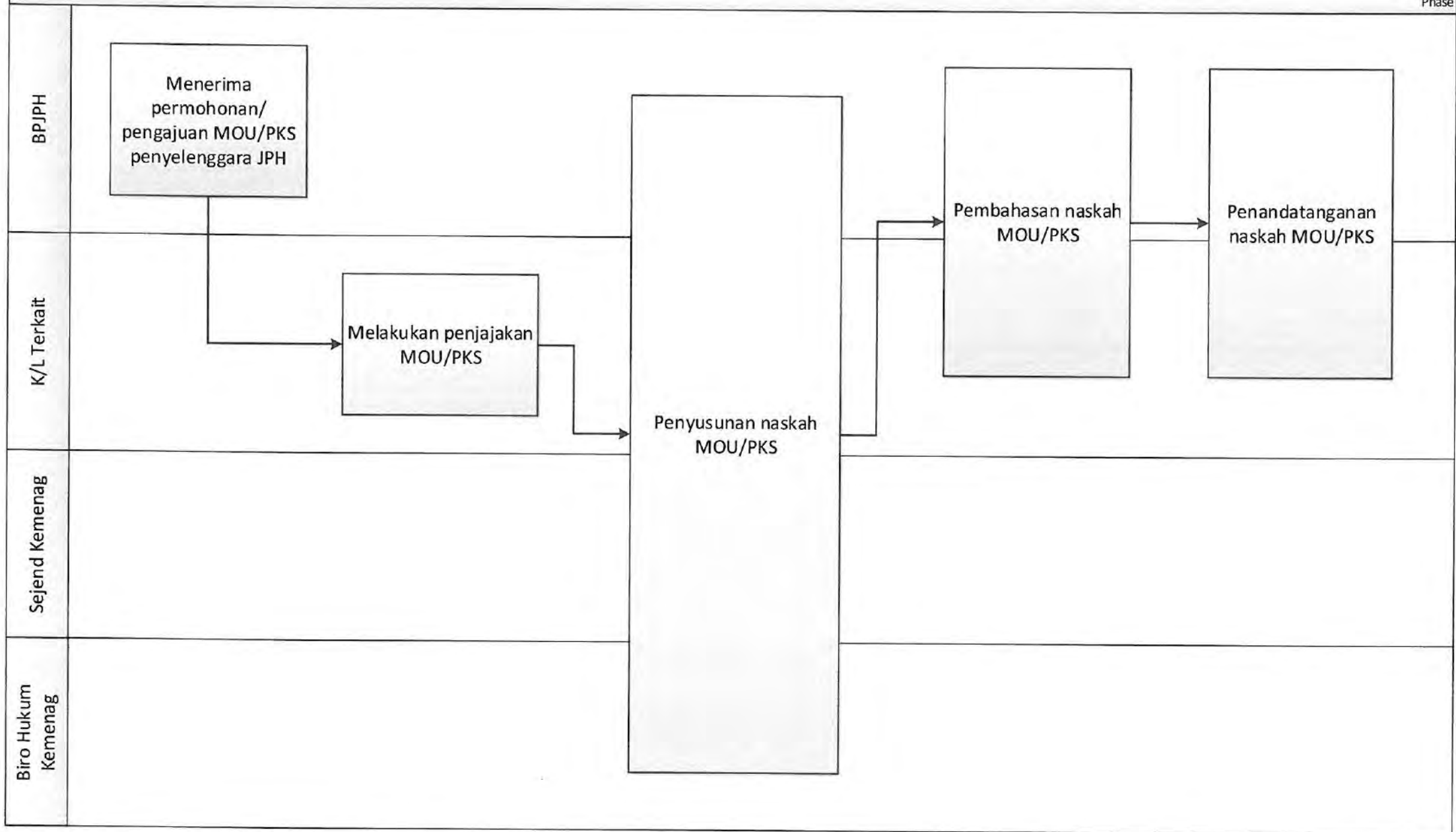

MORA 05.01.01 Peningkatan Kualifikasi Pendidik dan Tenaga Kependidikan Pendidikan Agama

Phase

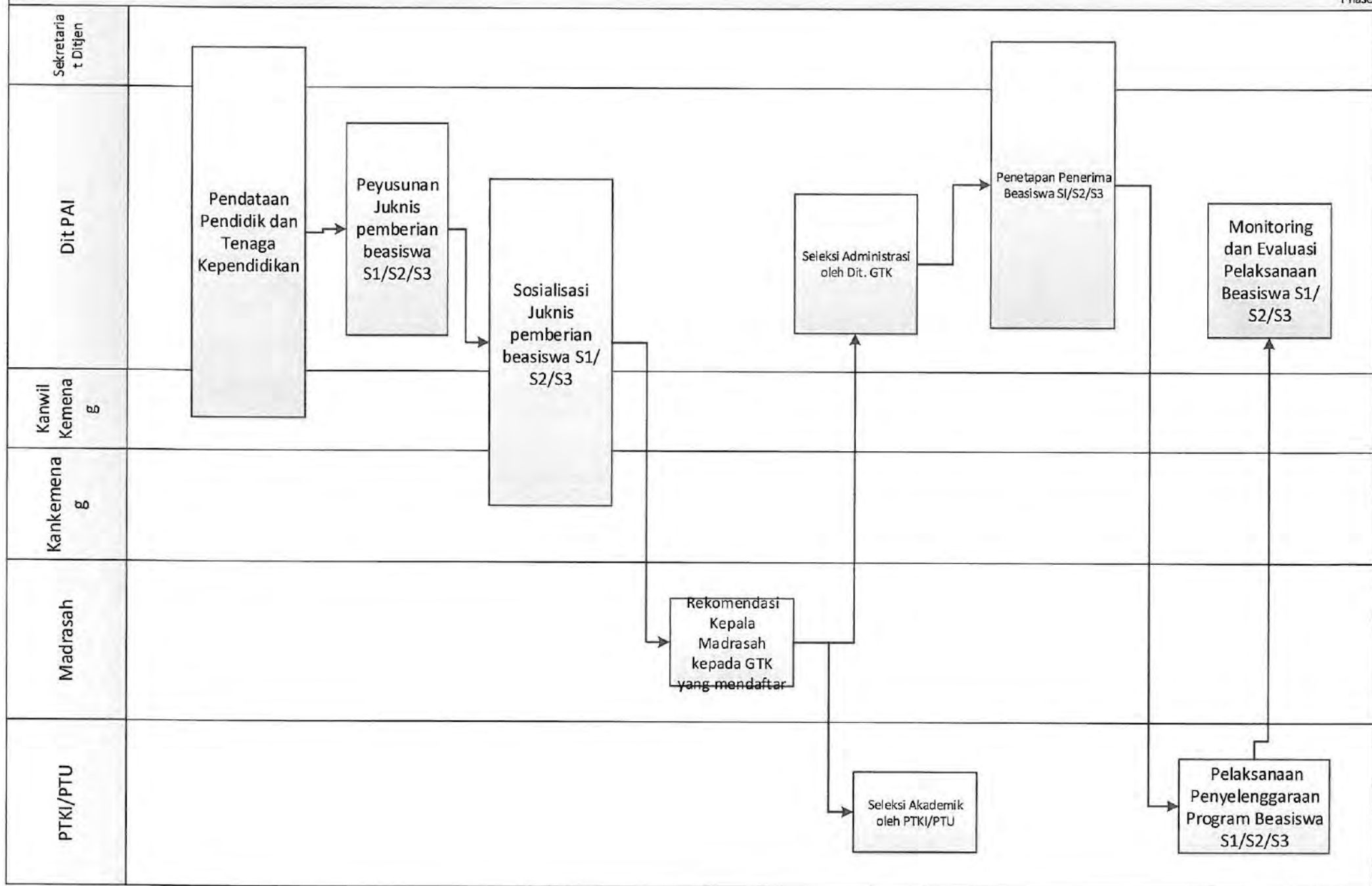

MORA 05.01.02. Peningkatan Kompetensi Pendidik dan Tenaga Kependidikan

Phase

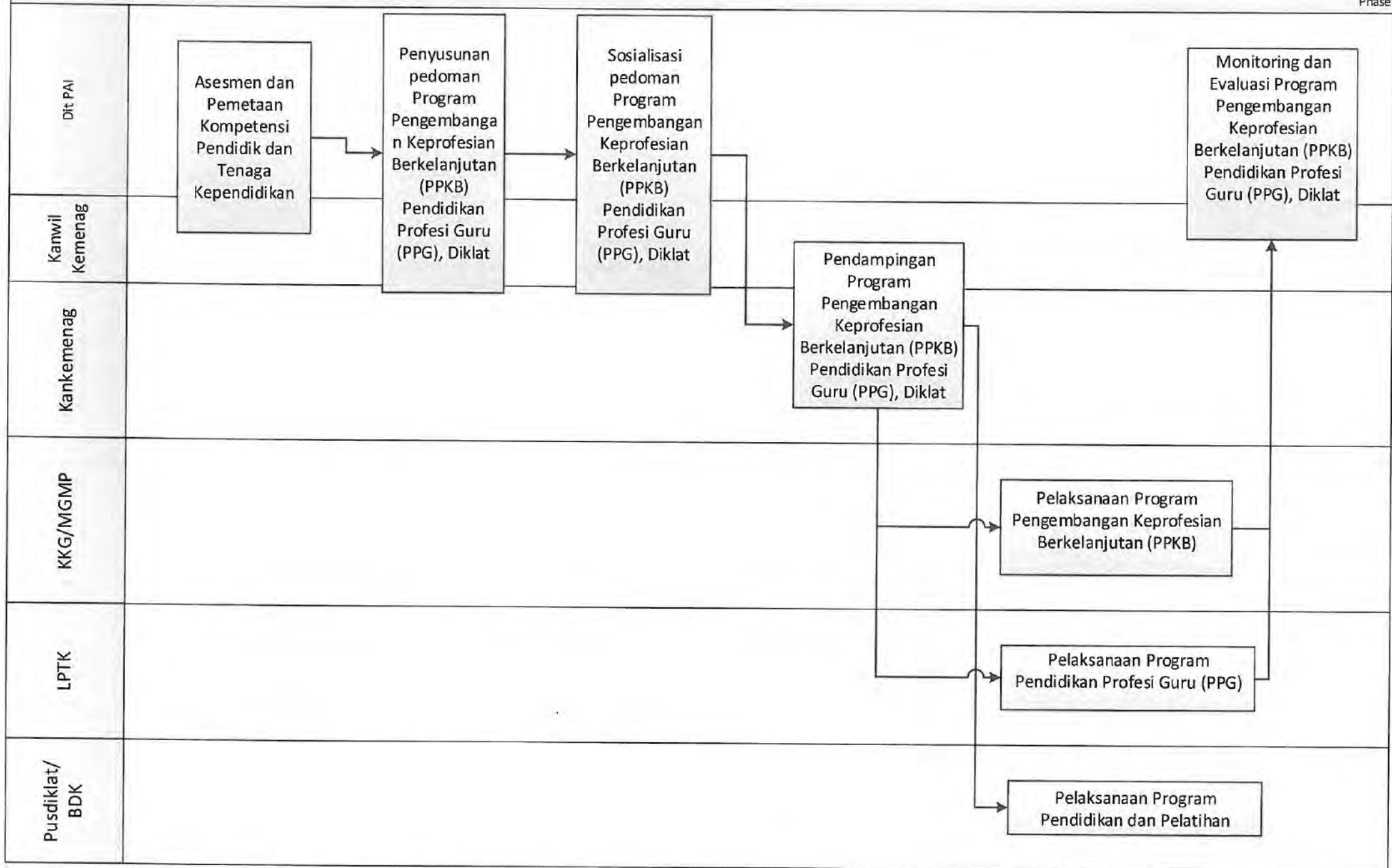

MORA 05.01.03. Peningkatan Kompetensi Pendidik dan Tenaga Kependidikan Pendidikan Keagamaan

Phase

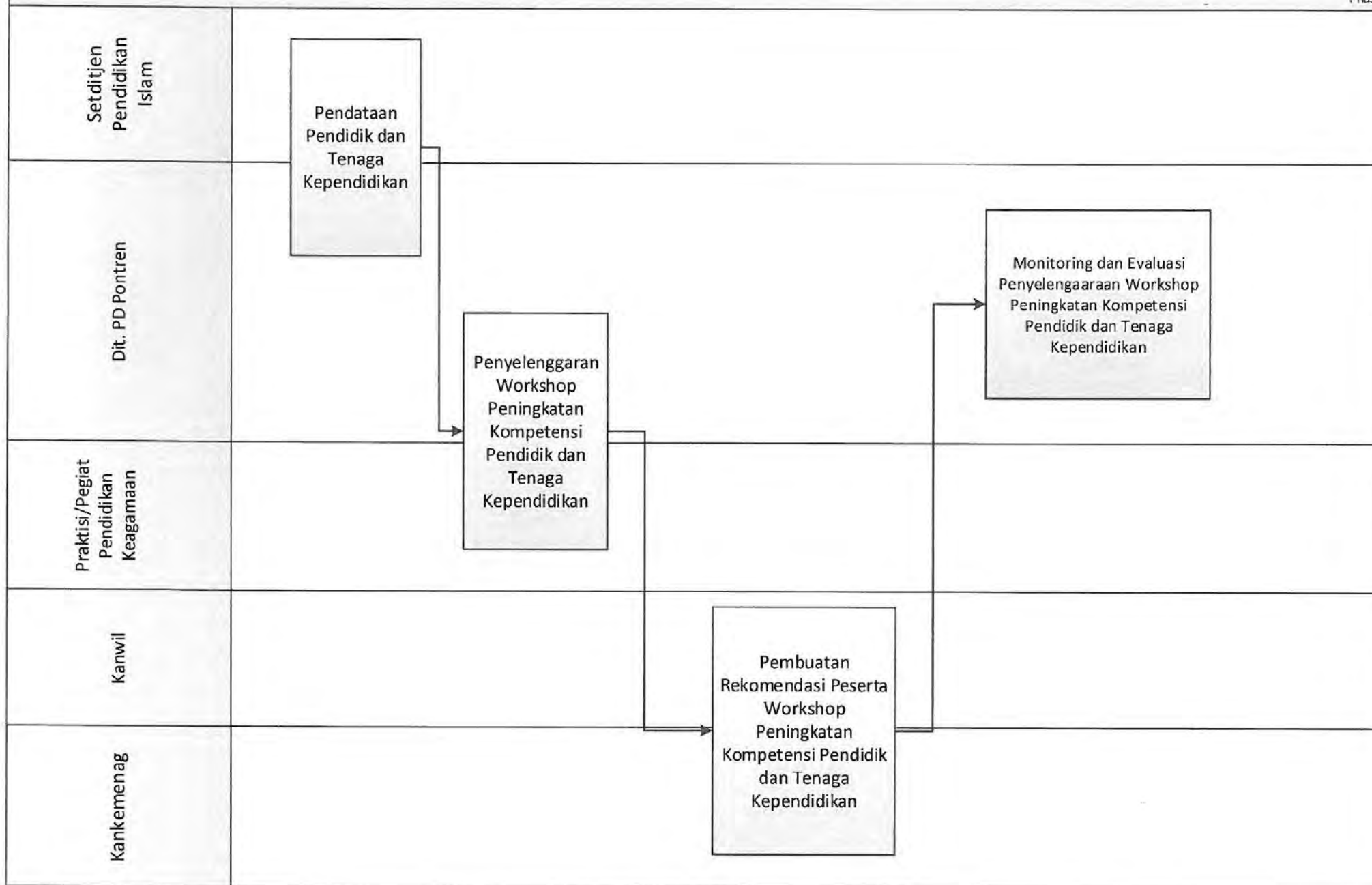

MORA 05.01.04 Penguatan Moderasi Beragama pada Guru dan Tenaga Kependidikan Pendidikan Agama dan Keagamaan

Phase

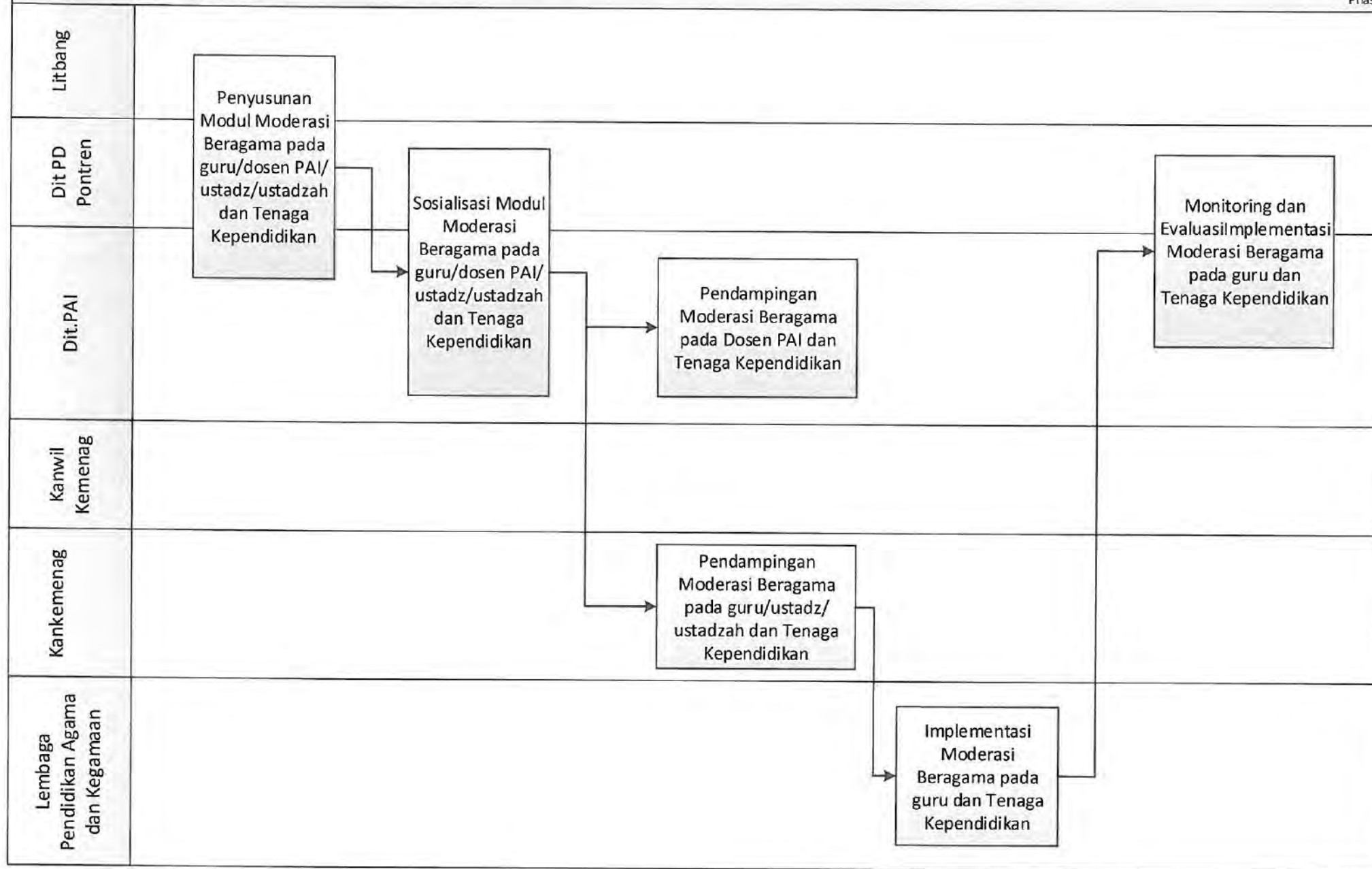

MORA 05.01.05 Penilaian Kinerja Guru Pendidikan Agama

Phase

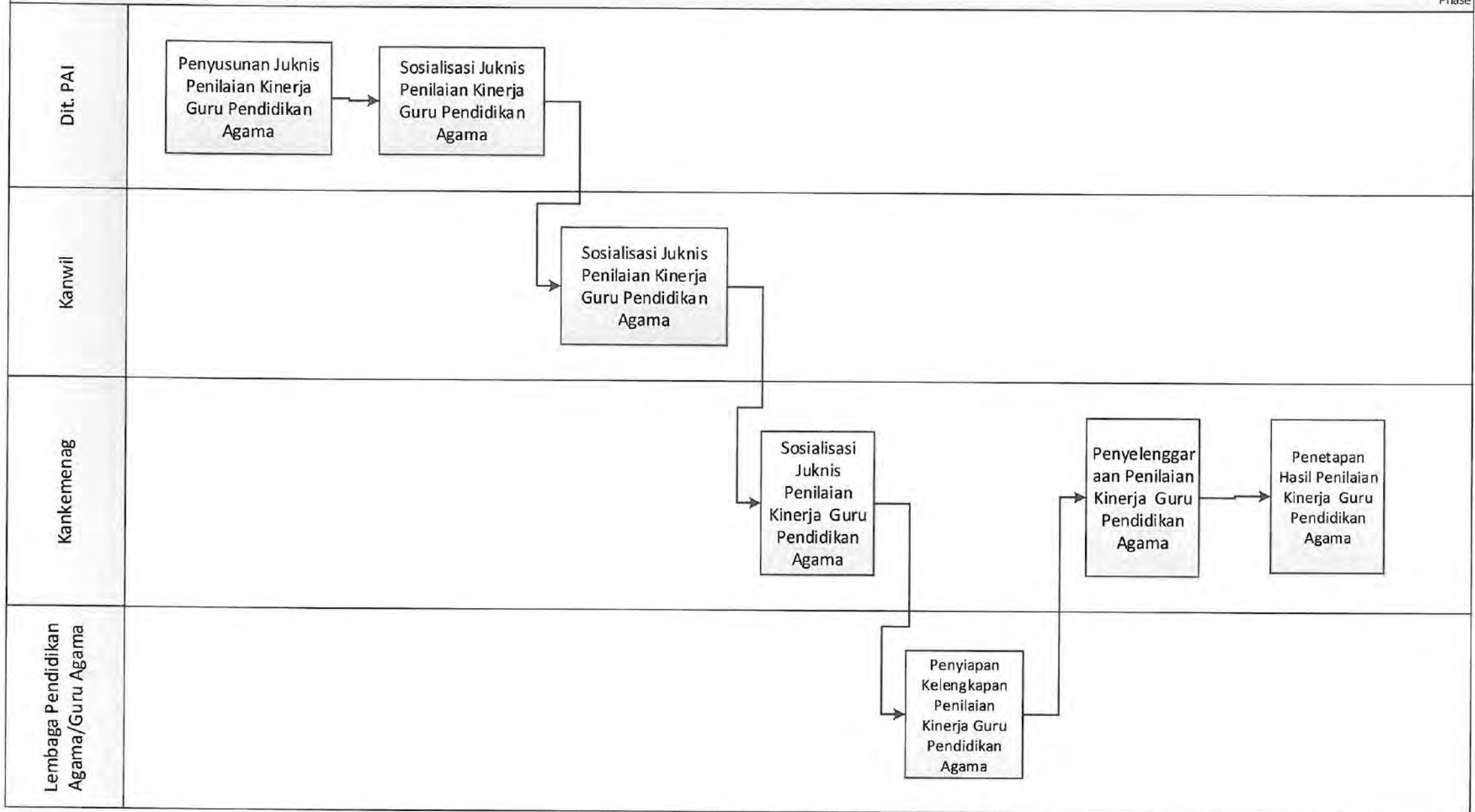

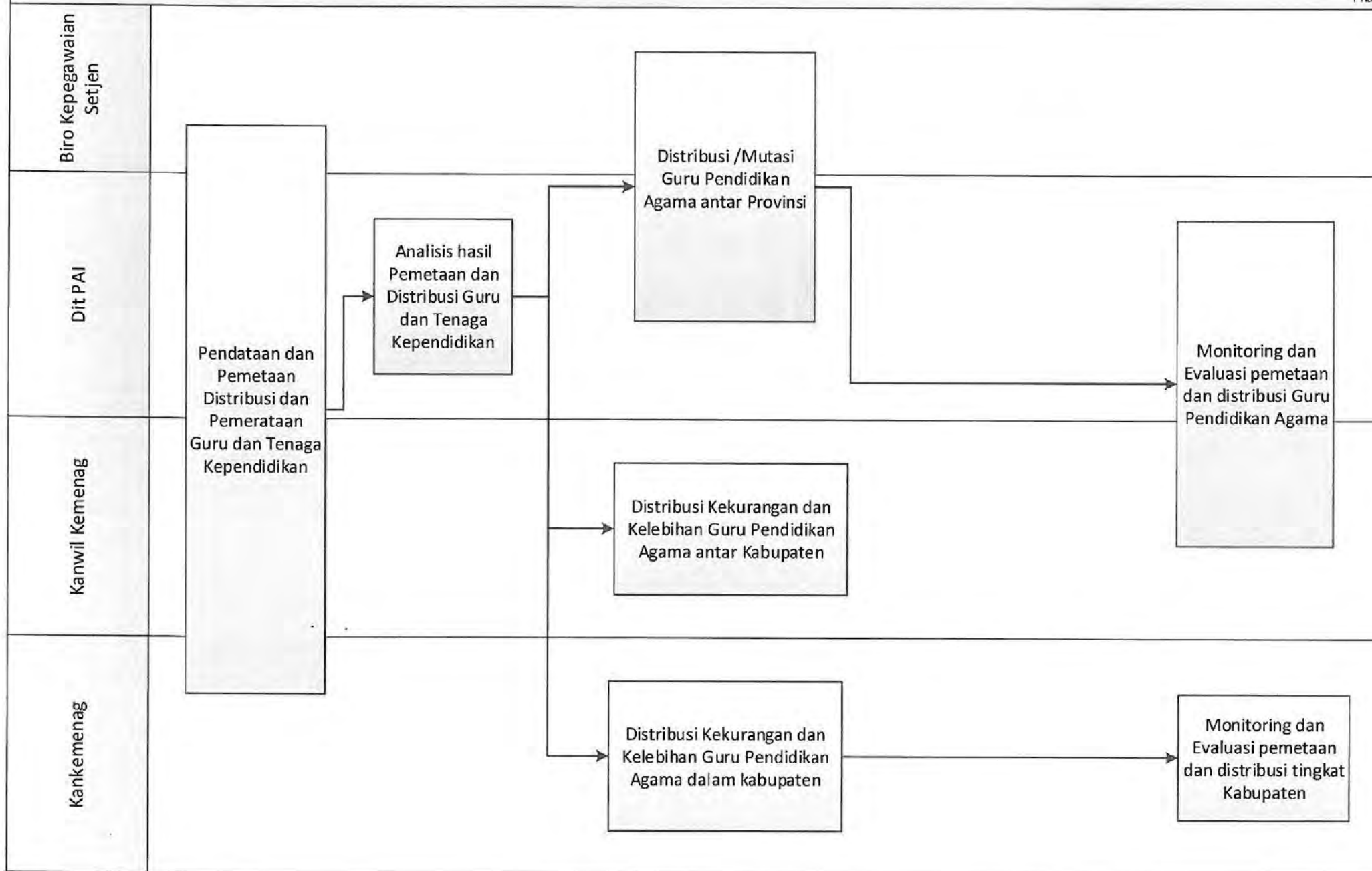

MORA 05.01.07 Peningkatan Kemampuan Penerapan Teknologi Informasi dan Komunikasi pada Dosen PAI/Guru/Ustadz/Ustadzah Pendidikan Agama dan Keagamaan

Phase

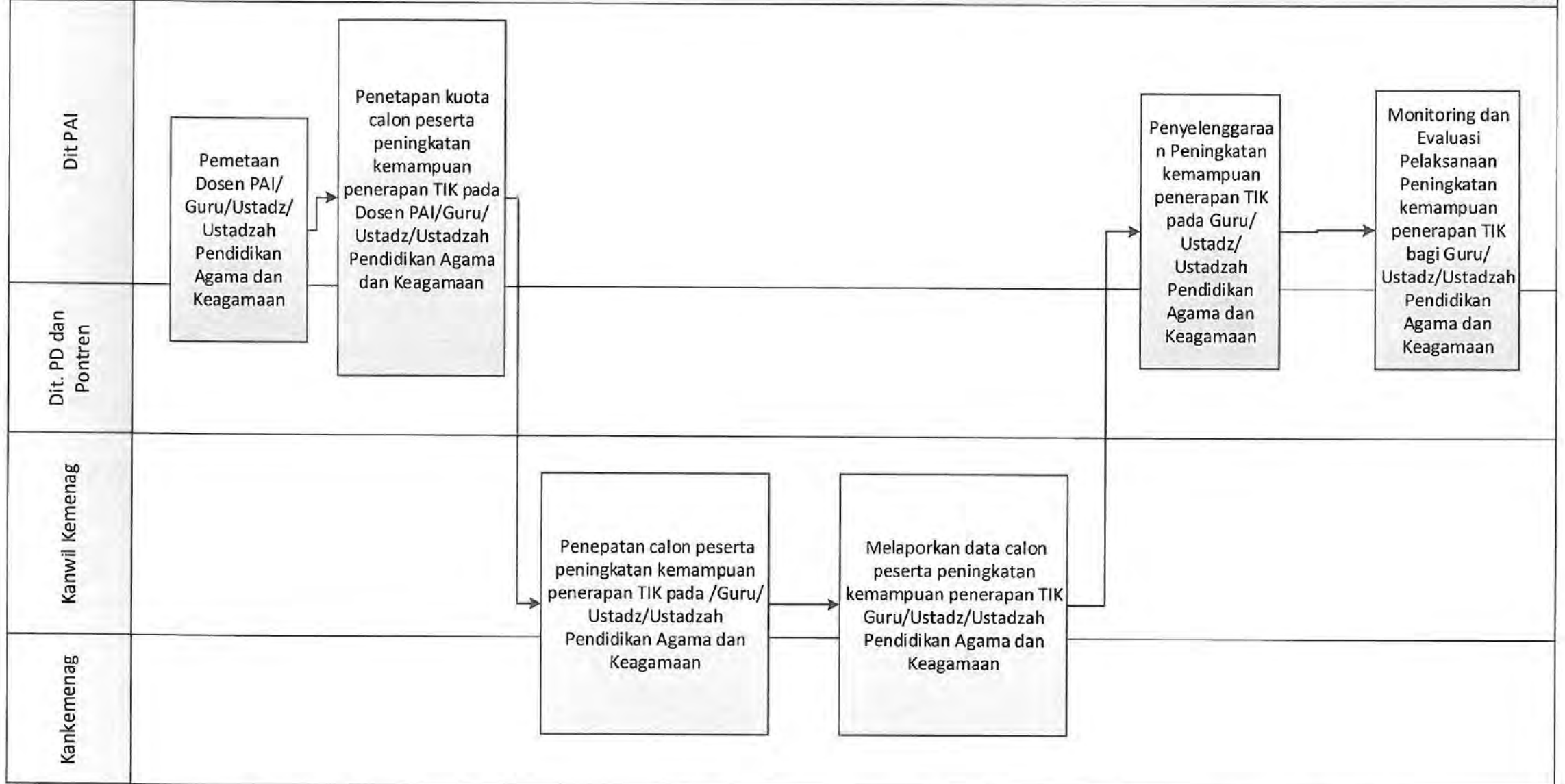

MORA 05.01.04 Penguatan Pendidikan Karakter pada peserta didik/santri Pendidikan Agama dan Keagamaan

Phase

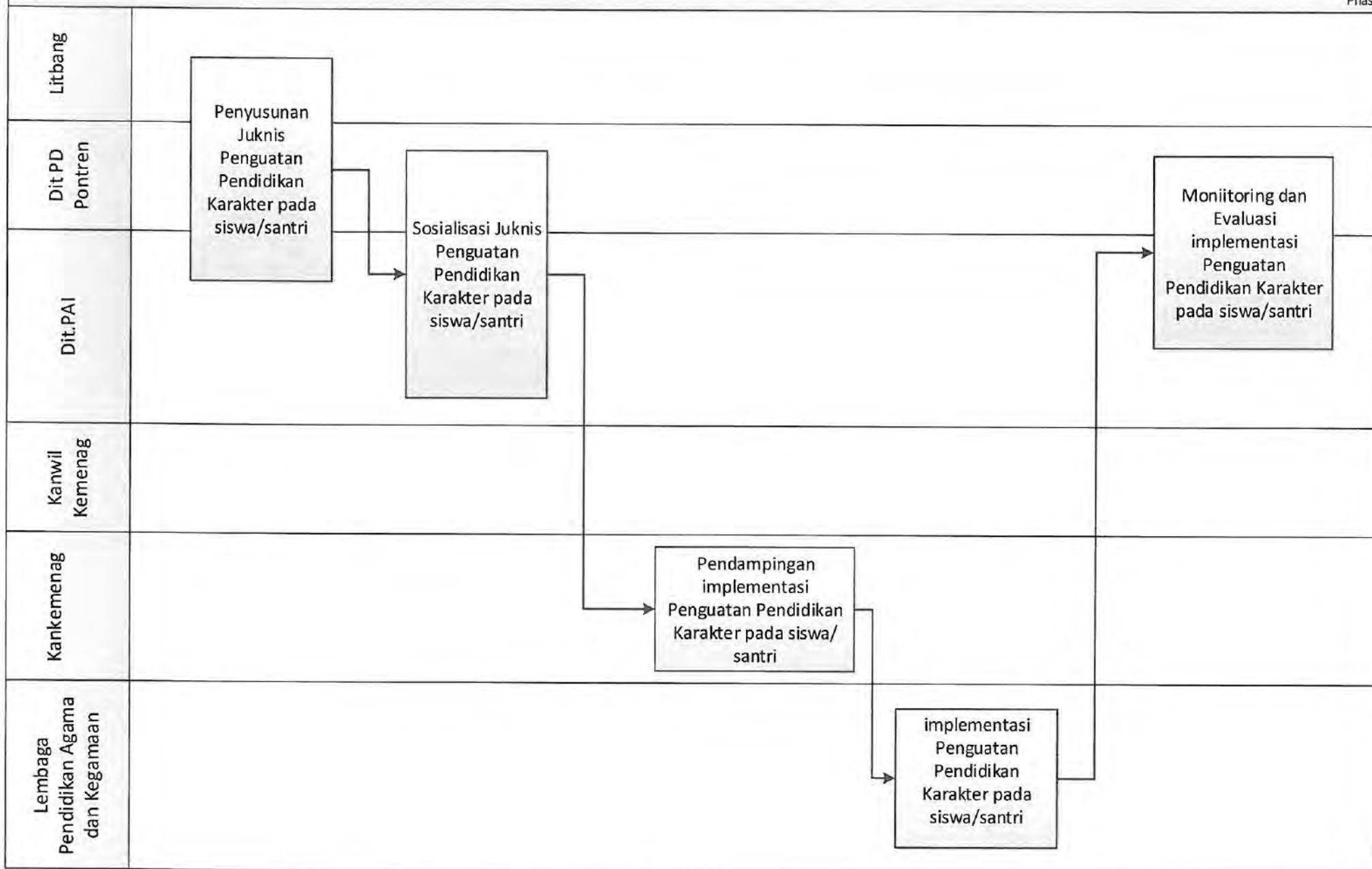

MORA 05.02.02 Penguatan Moderasi Beragama pada Peserta didik/santri Pendidikan Agama dan Keagamaan

Phase

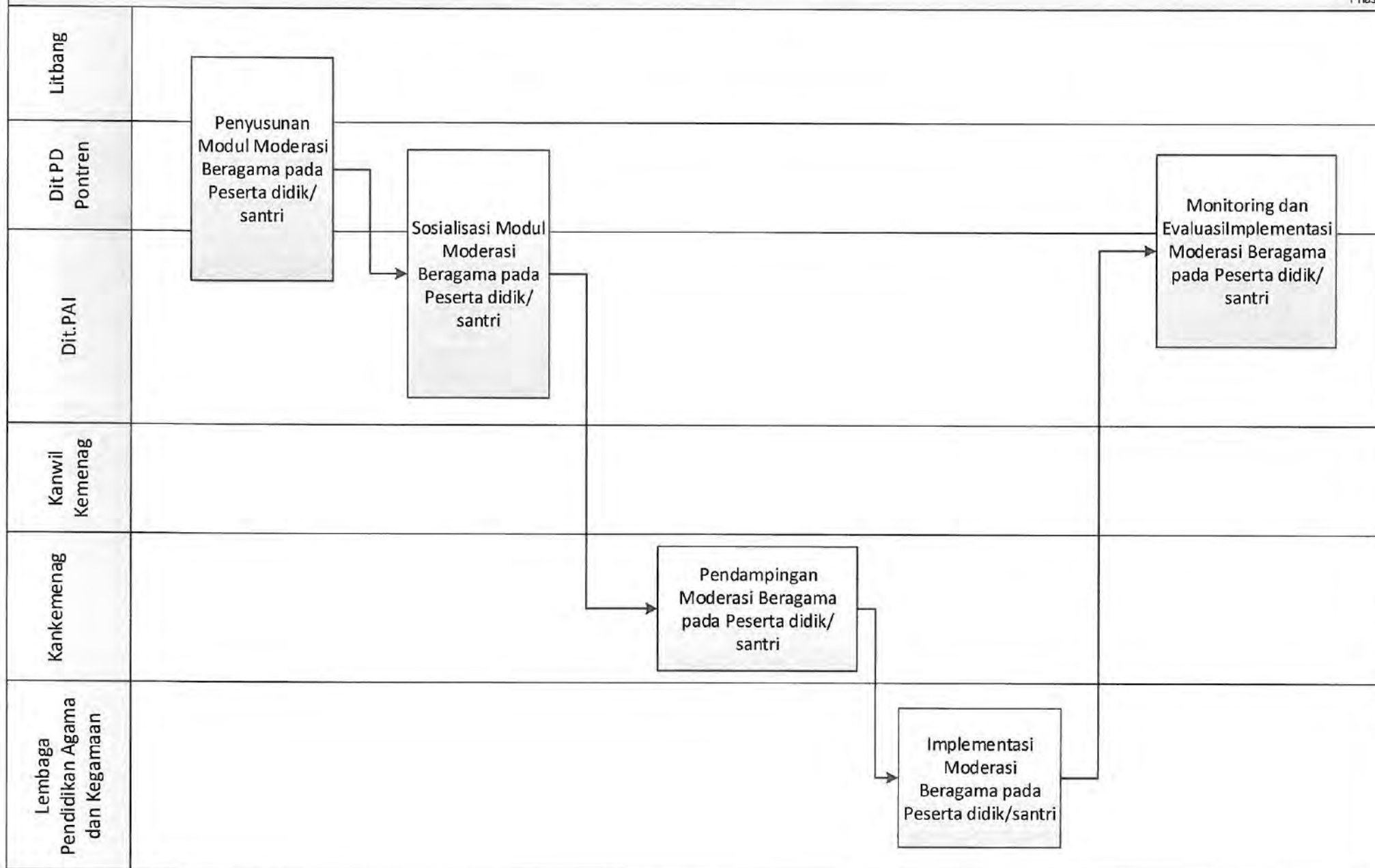

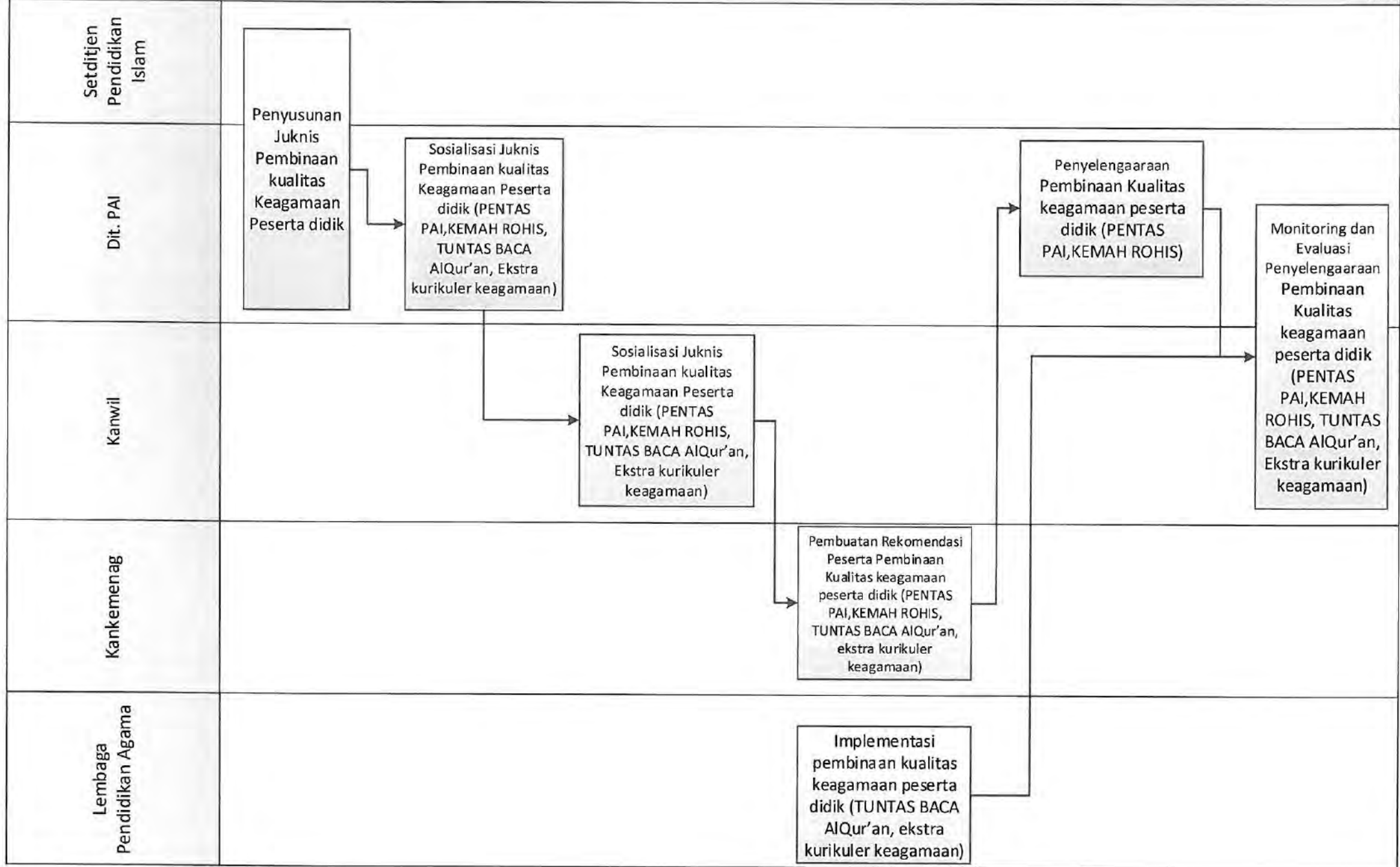

MORA 05.03.01. Peningkatan kualitas sarana dan prasarana pendidikan Agama dan Keagamaan

Phase

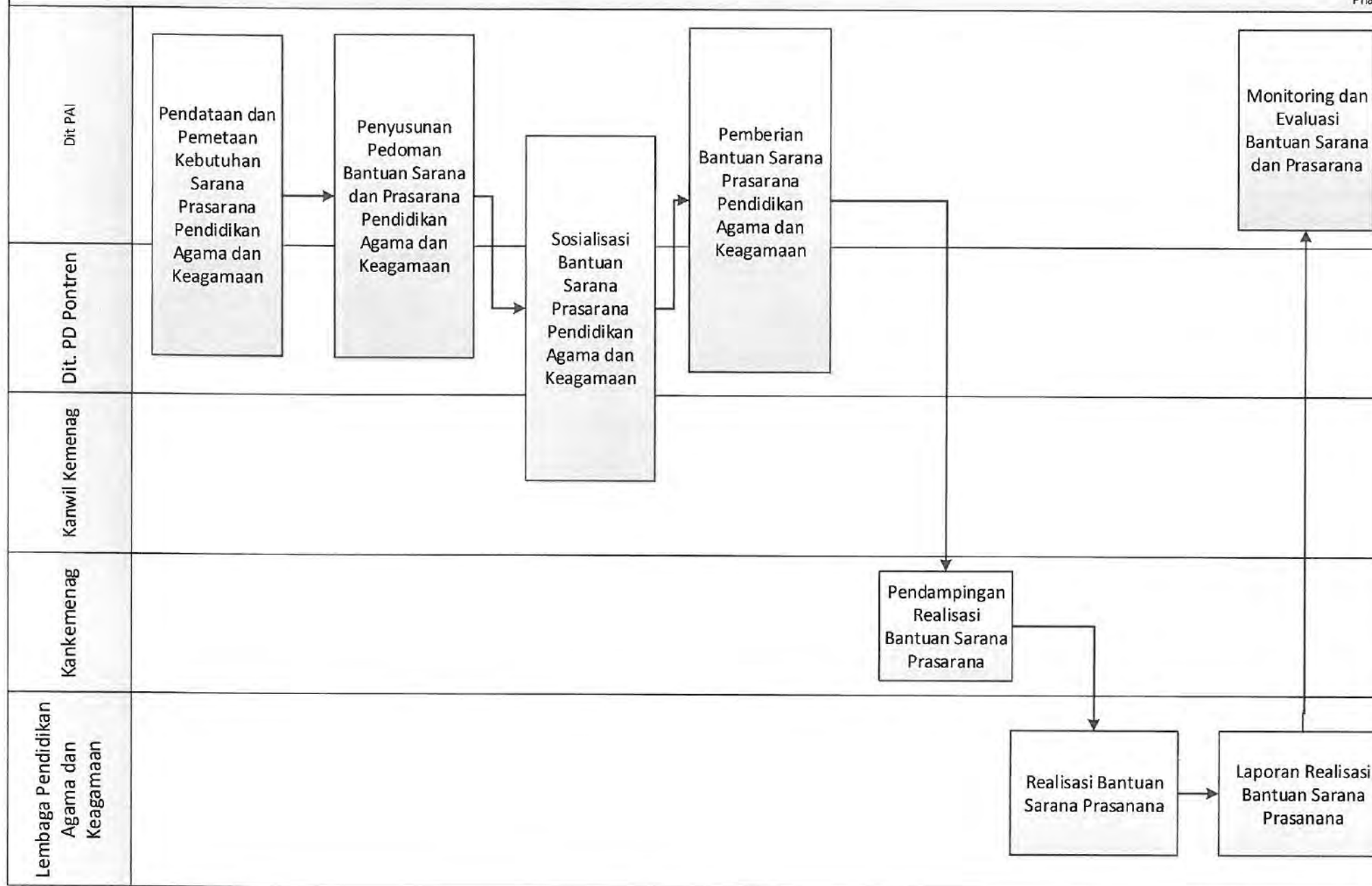

MORA 05.04.01 Penguatan moderasi beragama dalam mata pelajaran/kuliah Pendidikan agama dan keagamaan

Phase

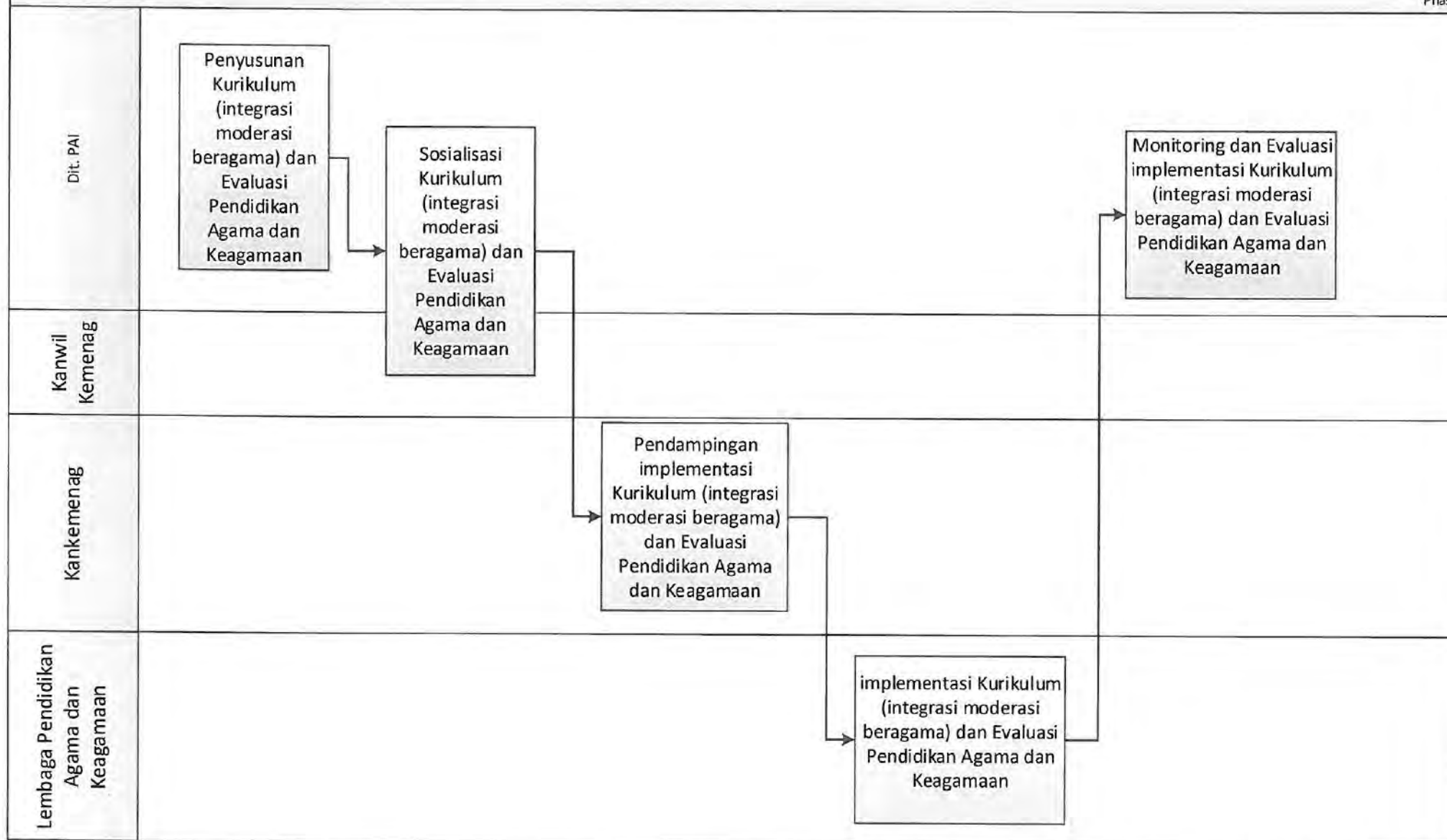

MORA 05.05.01 Pemberian Ijin Operasional Lembaga Pendidikan Keagamaan

Phase

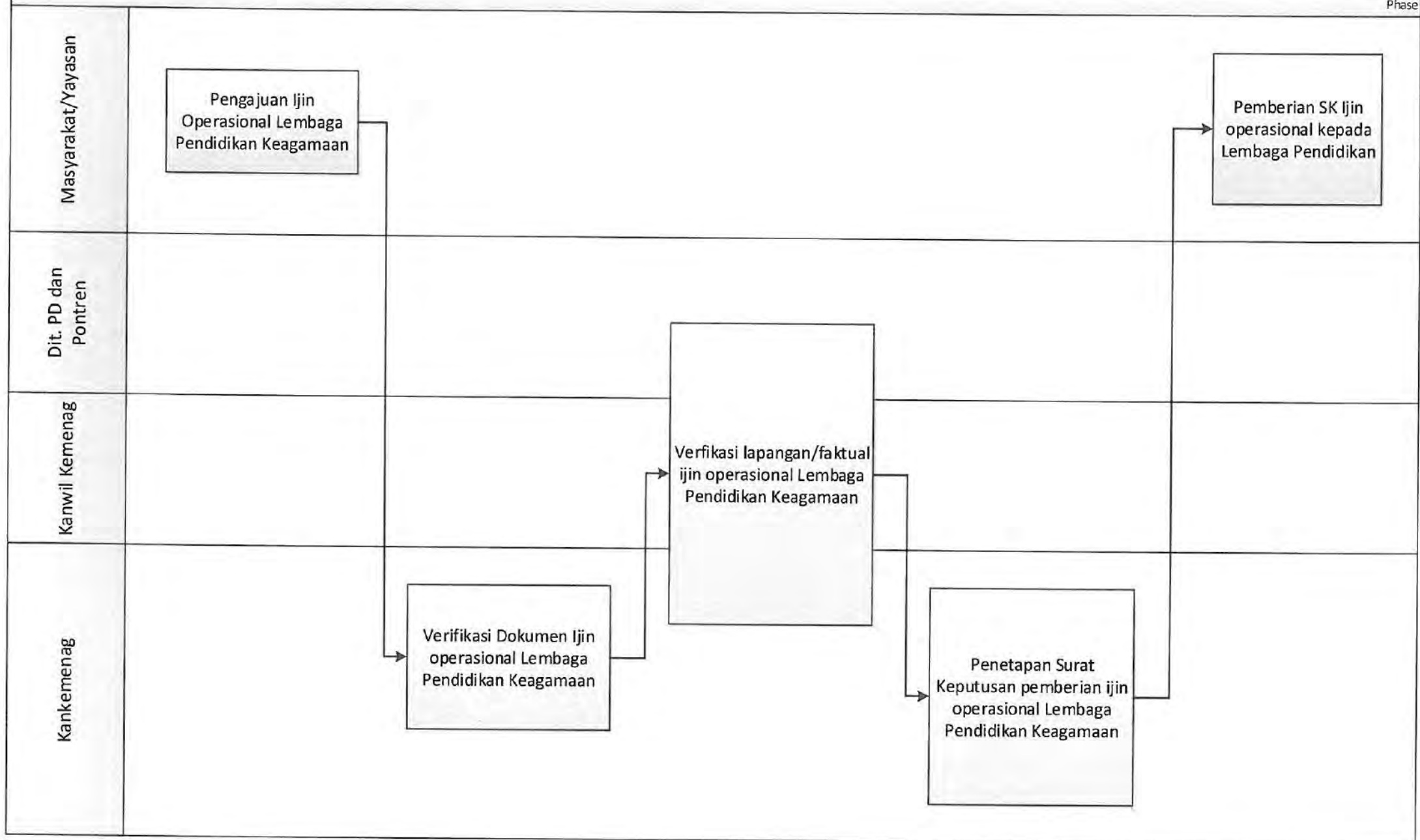

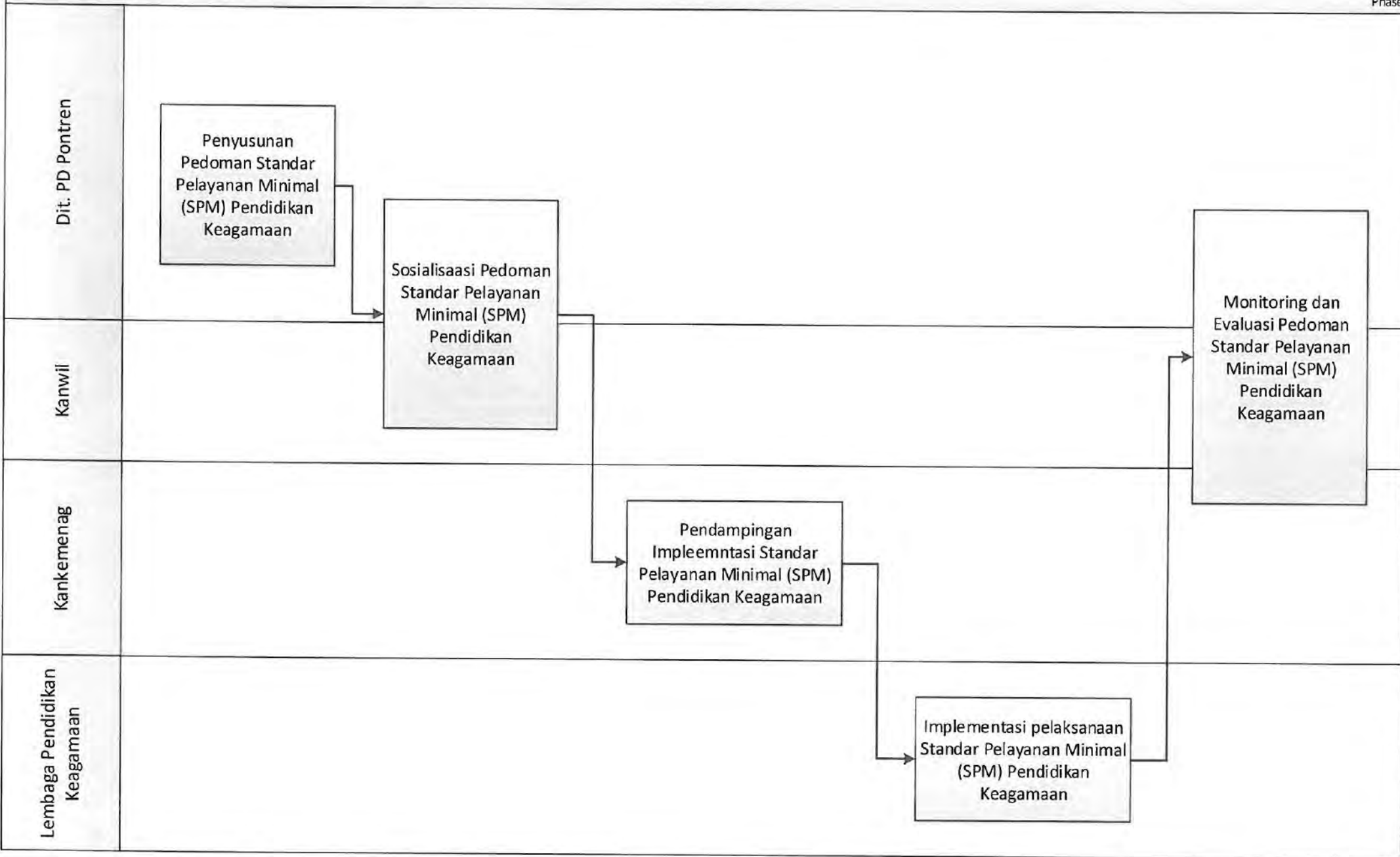

MORA 06.01 CFM 01. Pelaksanaan Studi kelayakan dan kebutuhan kurikulum mata pelajaran PAI dan Bahasa Arab di Madrasah

Phase

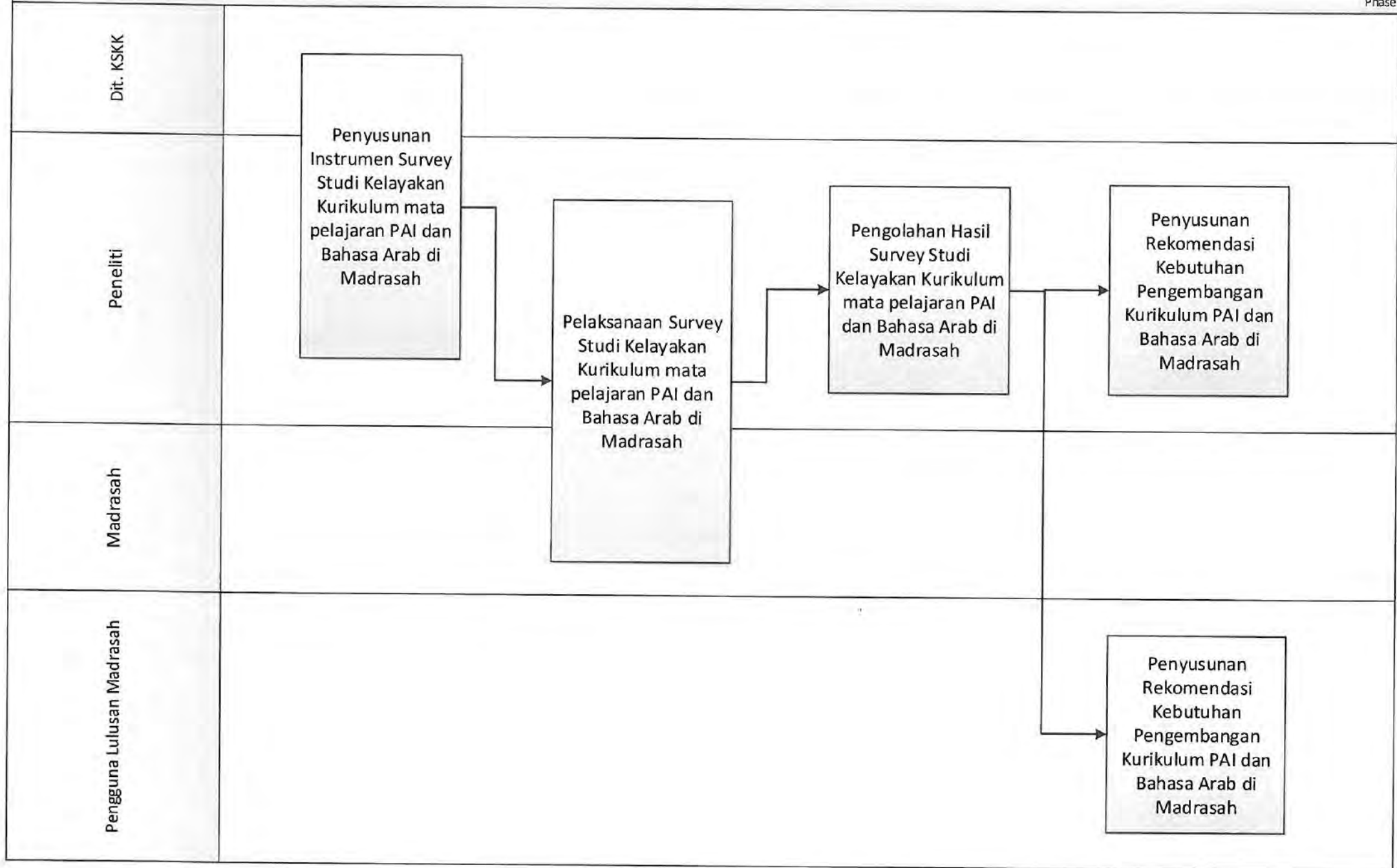

MORA 06.01 CFM 02. Penyusunan Naskah Akademik kurikulum PAI dan Bahasa Arab di Madrasah

Phase

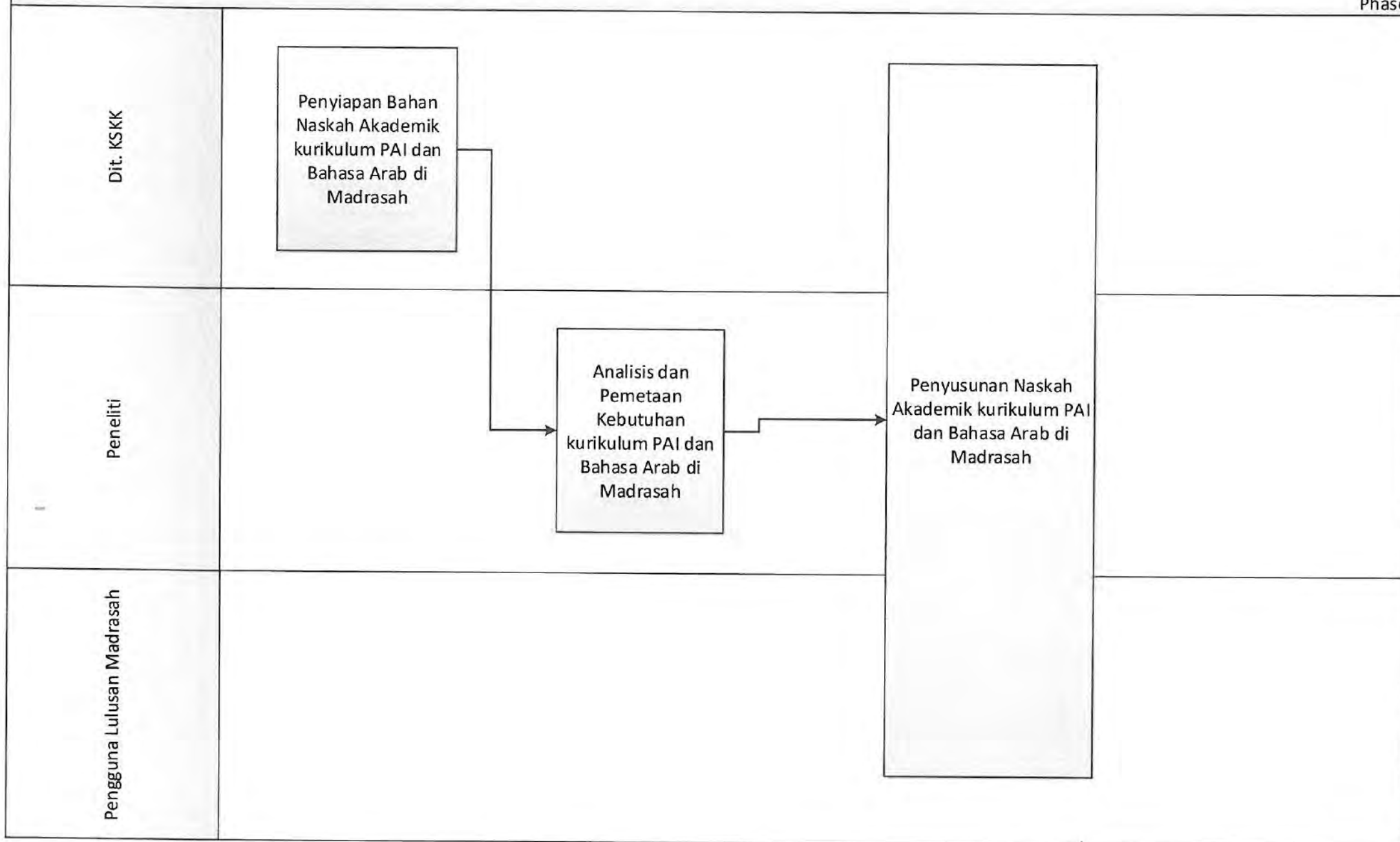

MORA 06.01 CFM 03. Penyusunan Integrasi Kurikulum Pendidikan Madrasah (Memperkuat Moderasi Beragama, Kemampuan Berpikir, Metode Pembelajaran Inovatif, Akomodatif terhadap Teknologi Informasi dan Komunikasi, vokasi dll)

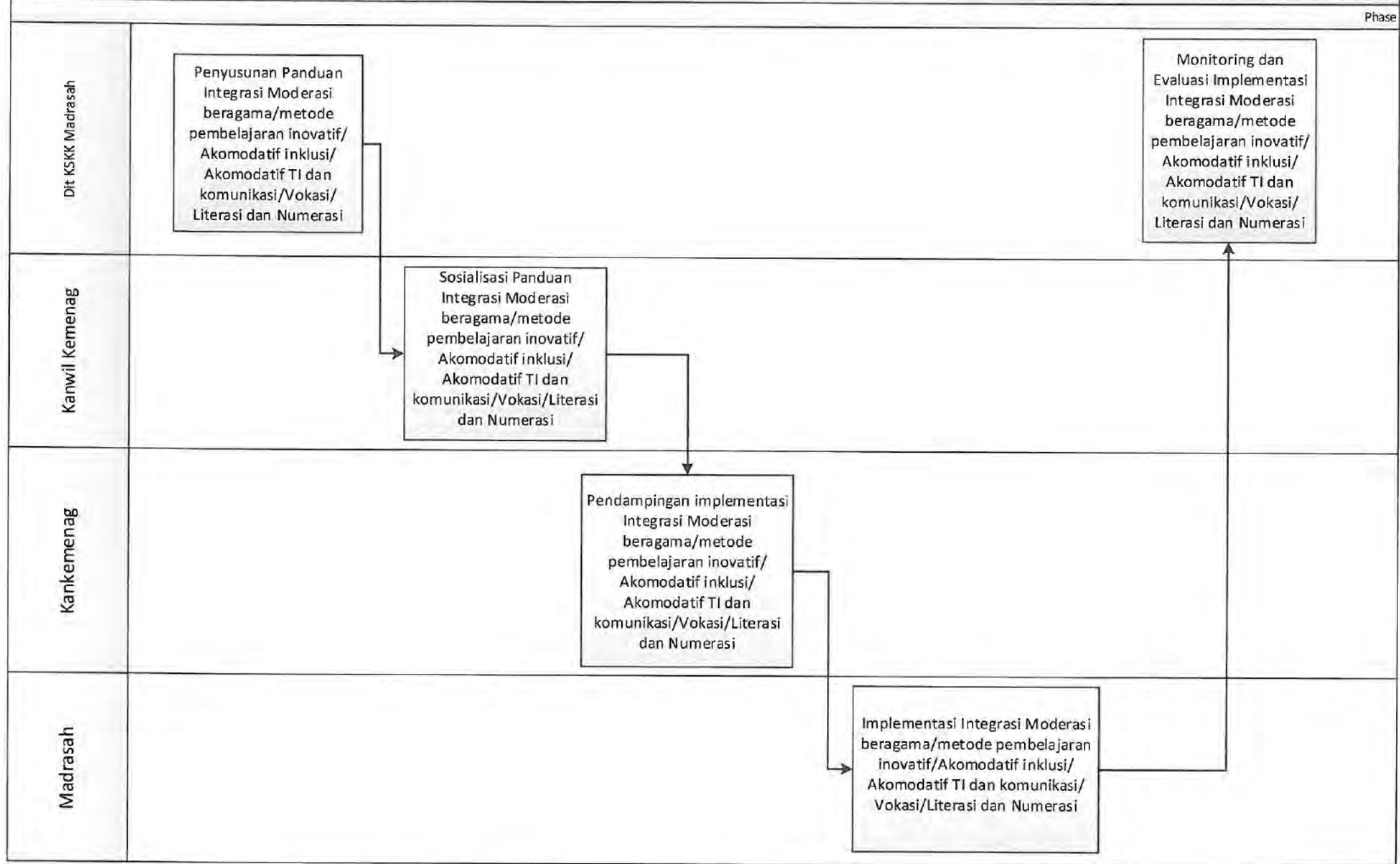

MORA 06.01 CFM 04. Pelaksanaan Ujicoba Kurikulum Pendidikan Madrasah

Phase

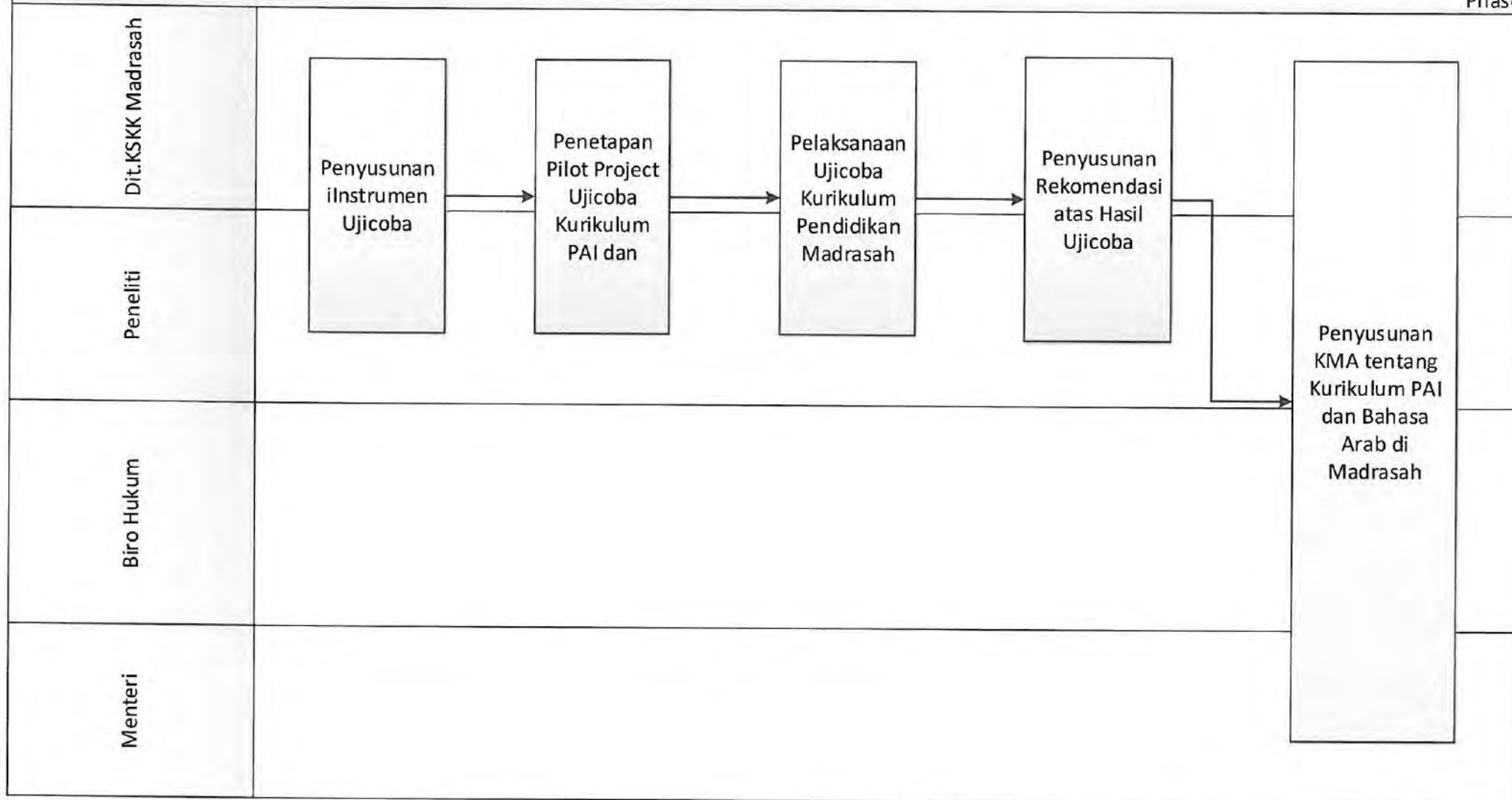

MORA 06.01 CFM 05. Penyusunan Buku Teks Pelajaran, Buku Panduan Guru, Modul Moderasi, Panduan Ekstra Kurikuler

Phase

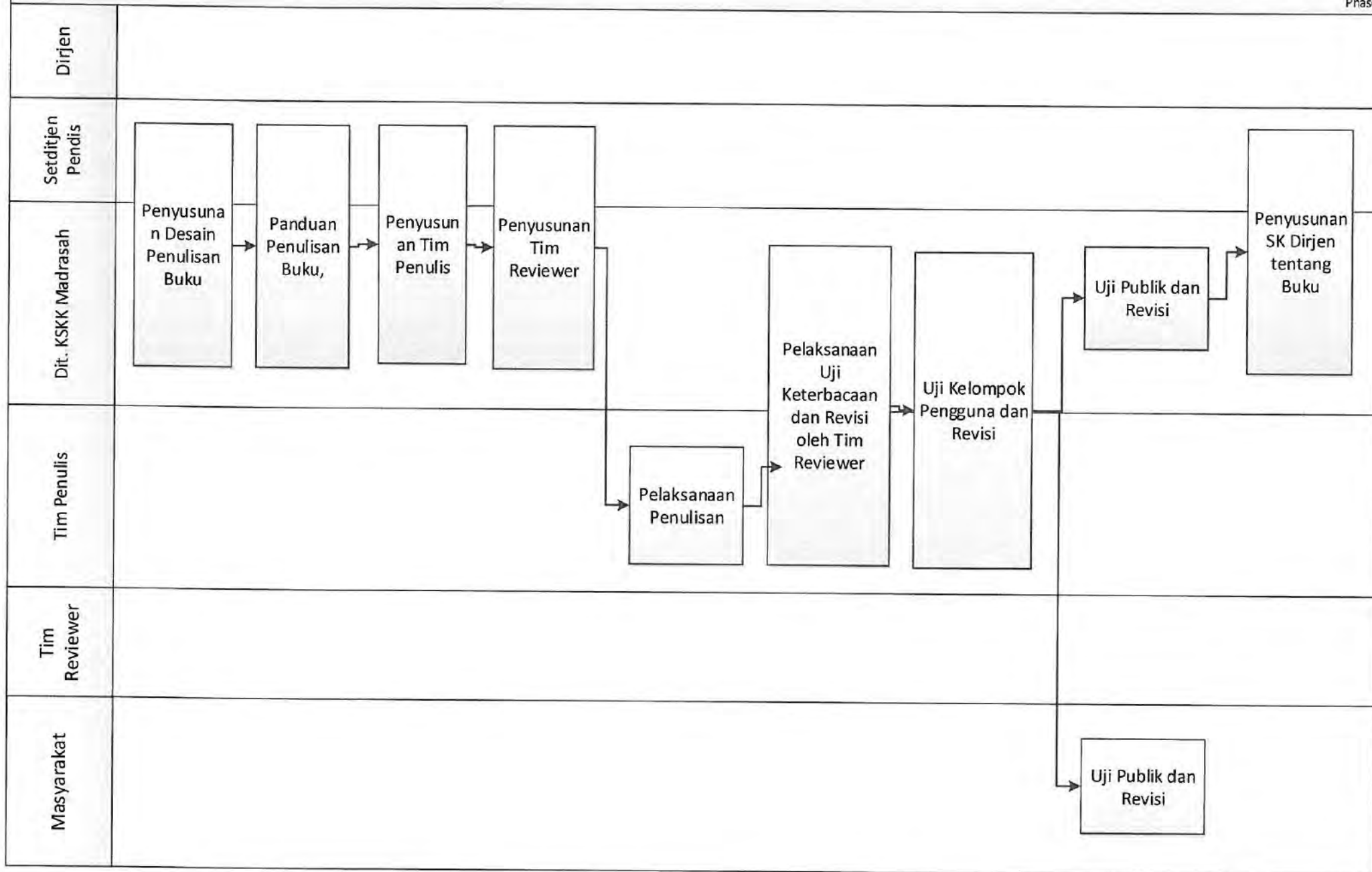

MORA 06.01 CFM 06. Sosialisasi dan Pendampingan Kurikulum Pendidikan Madrasah

Phase

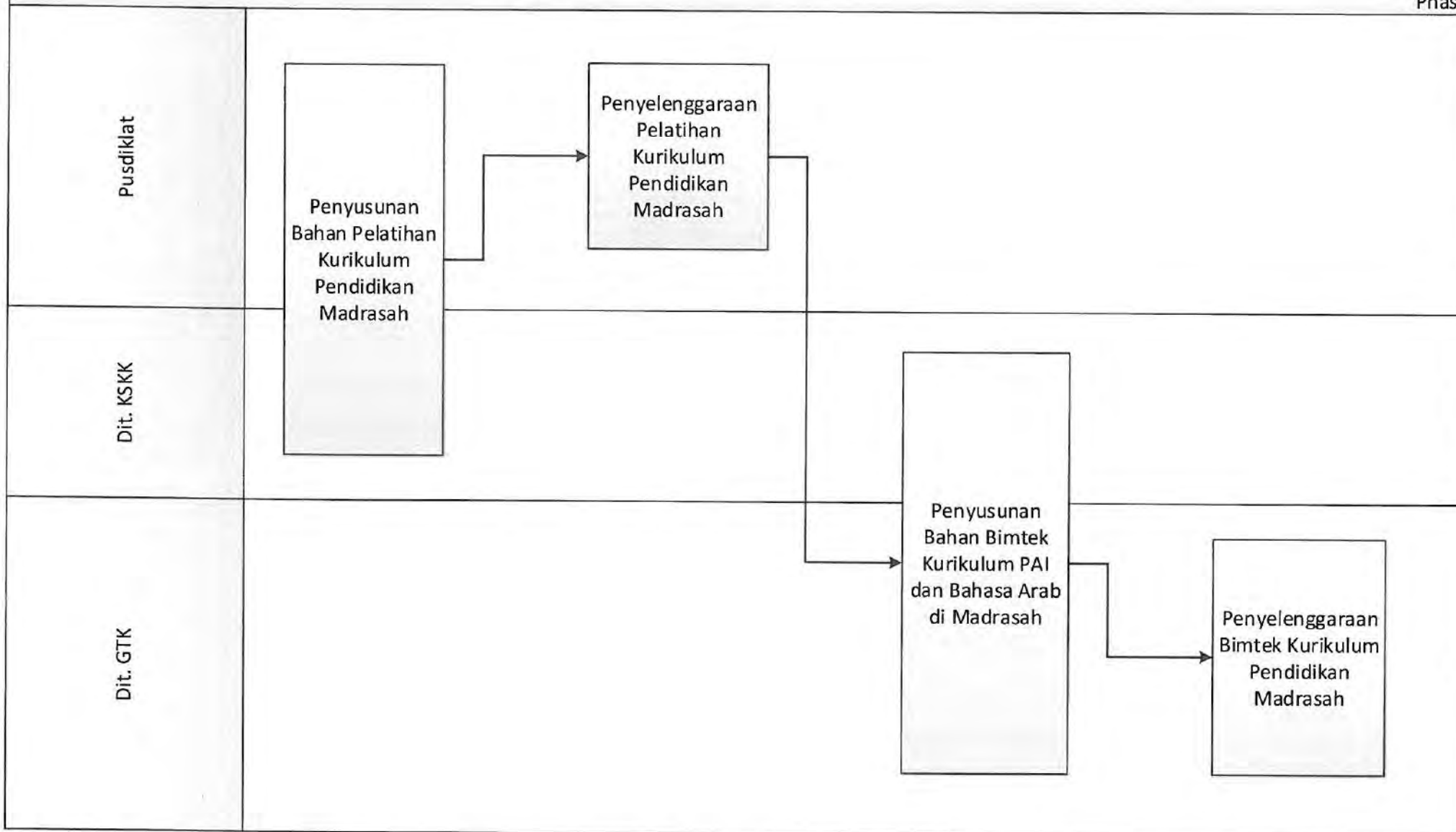

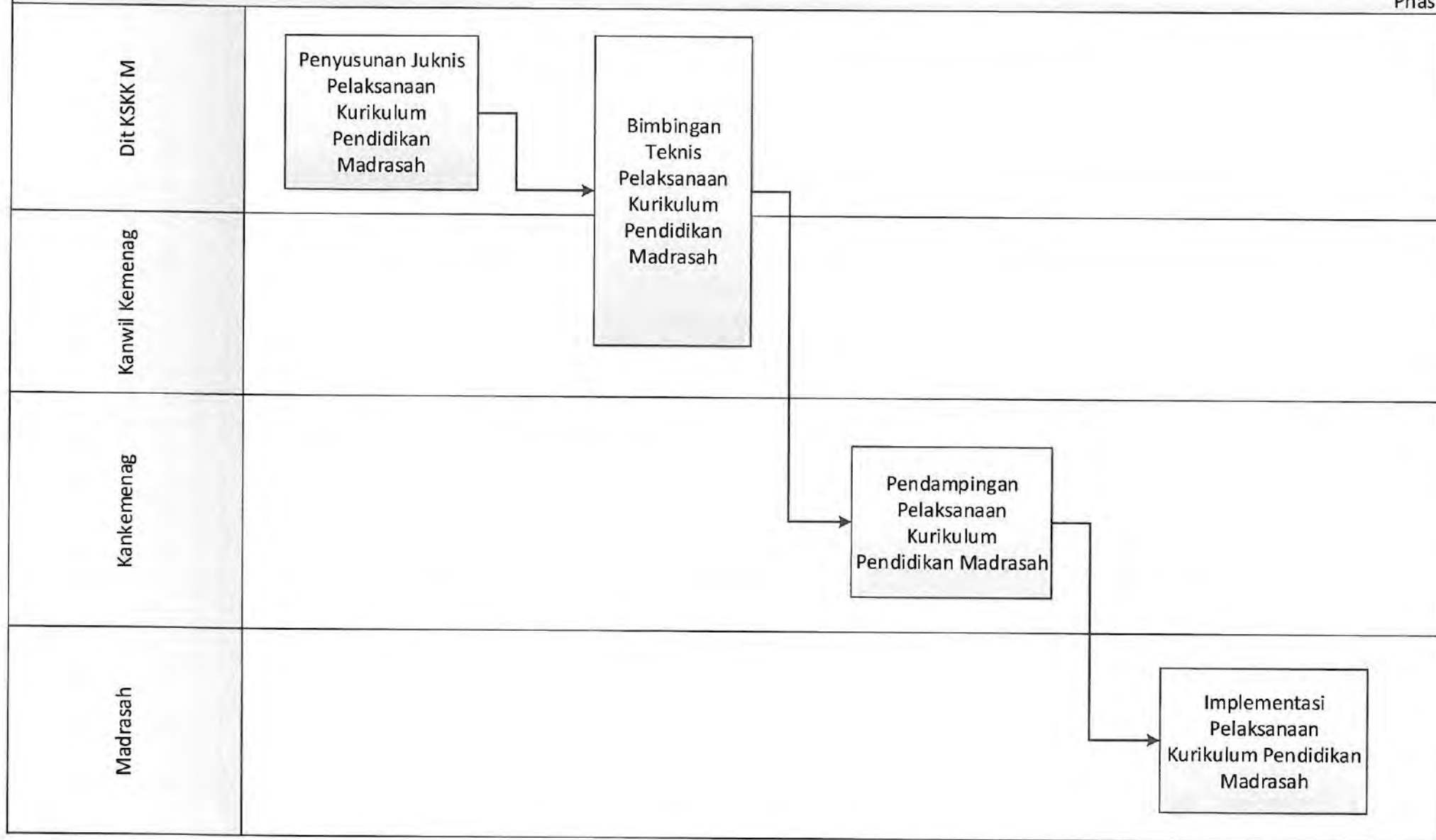

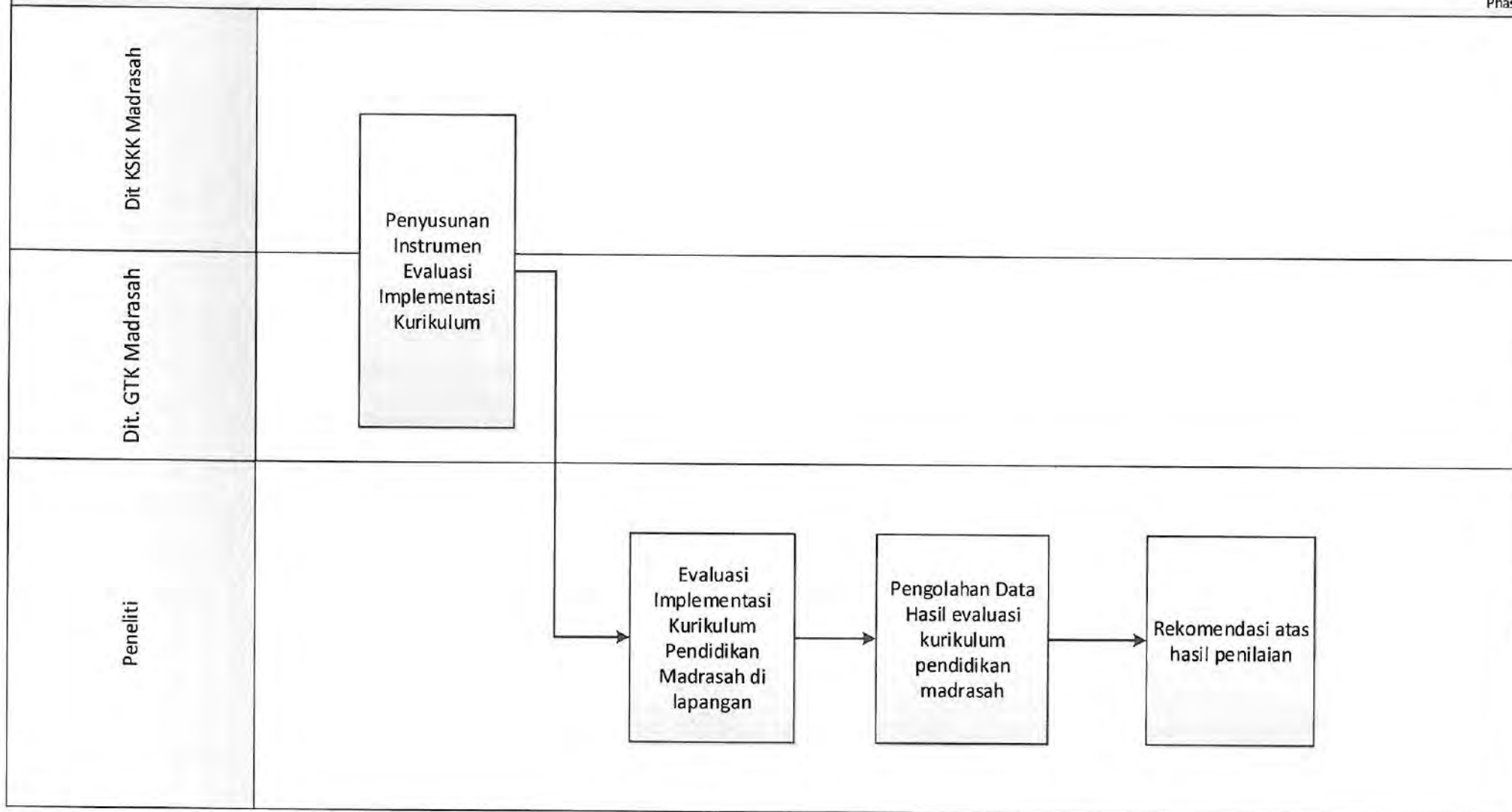

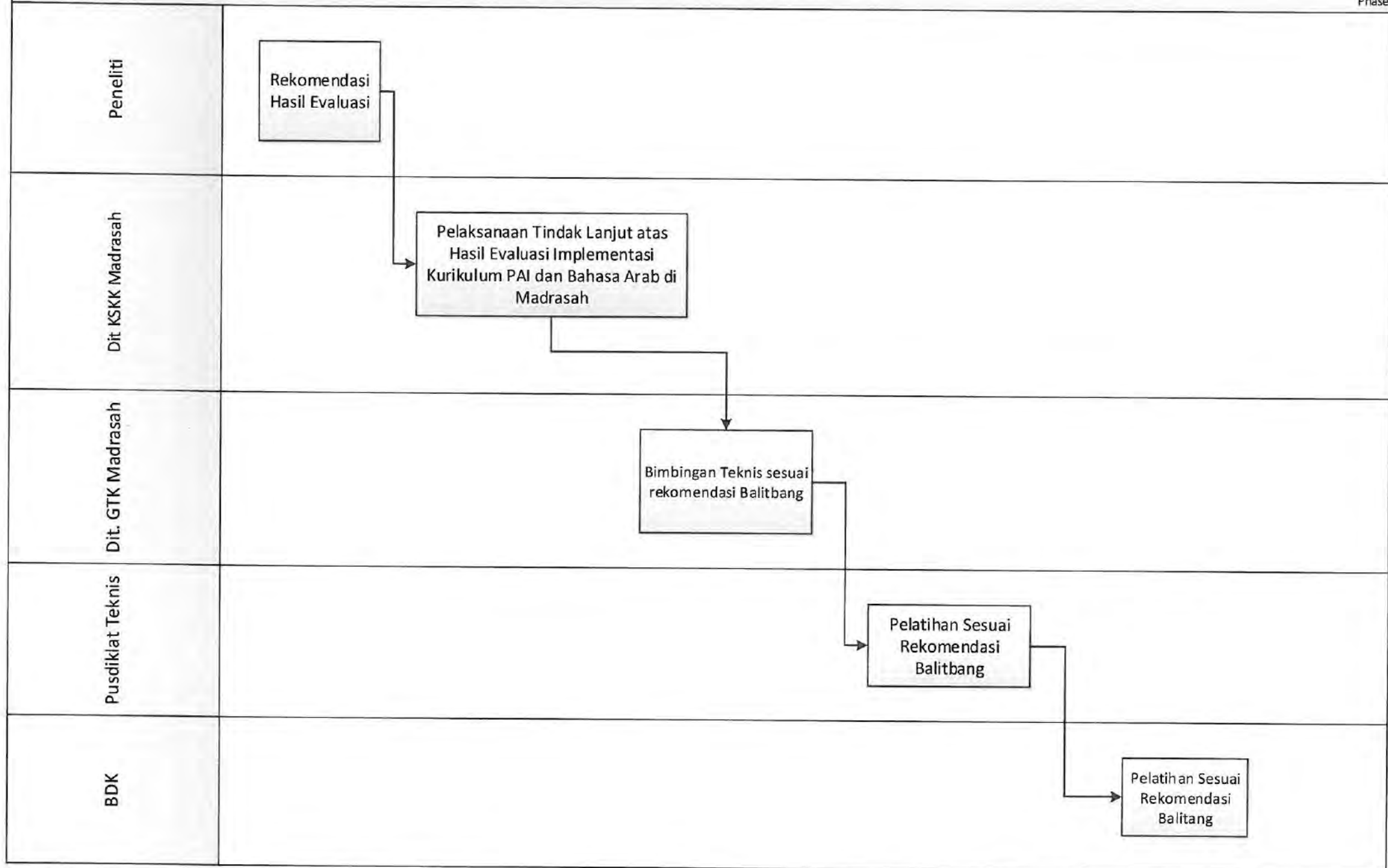

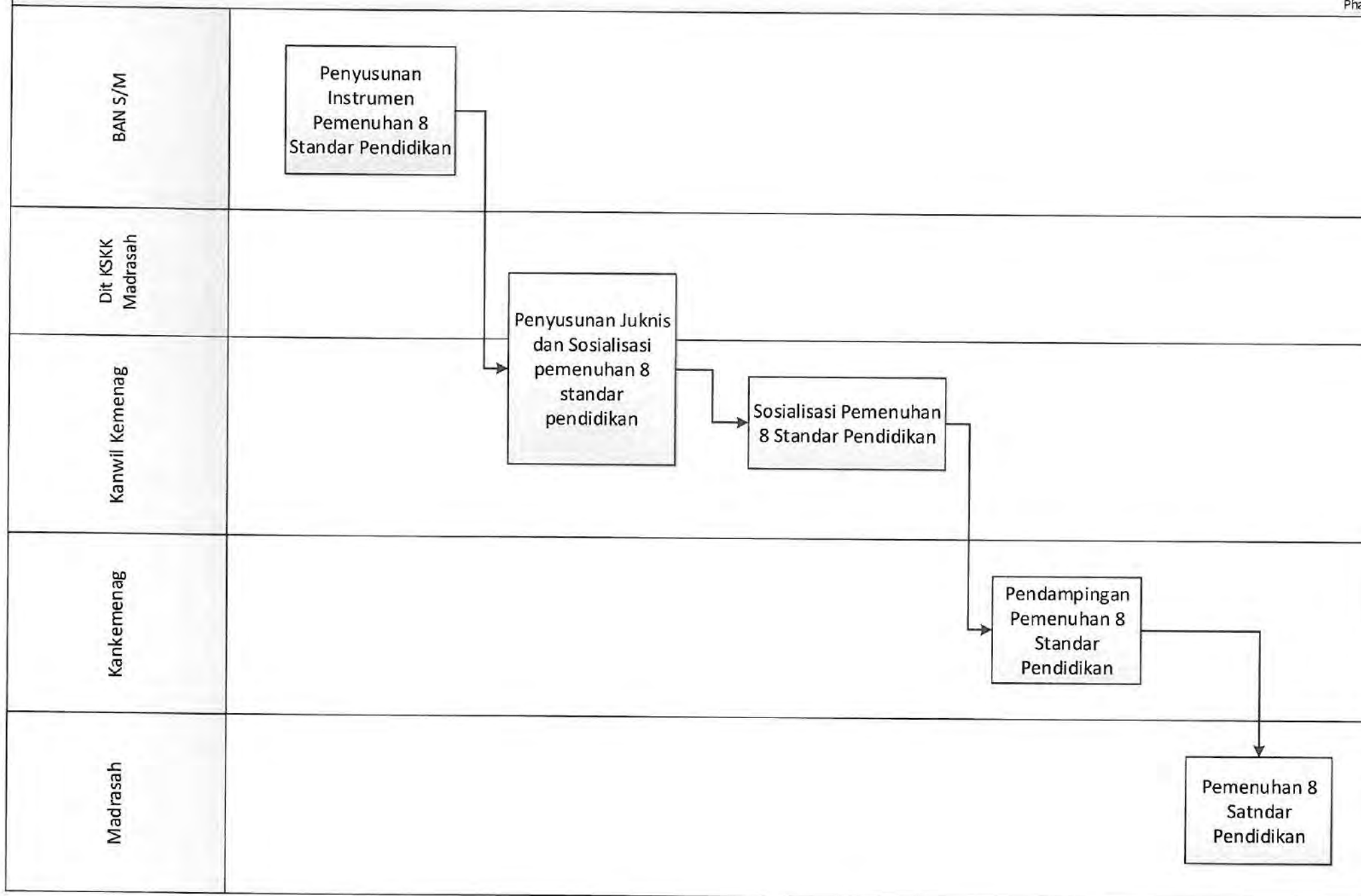

MORA 06.02 CFM 02. Pembangunan sistem penjaminan mutu pendidikan

Phase

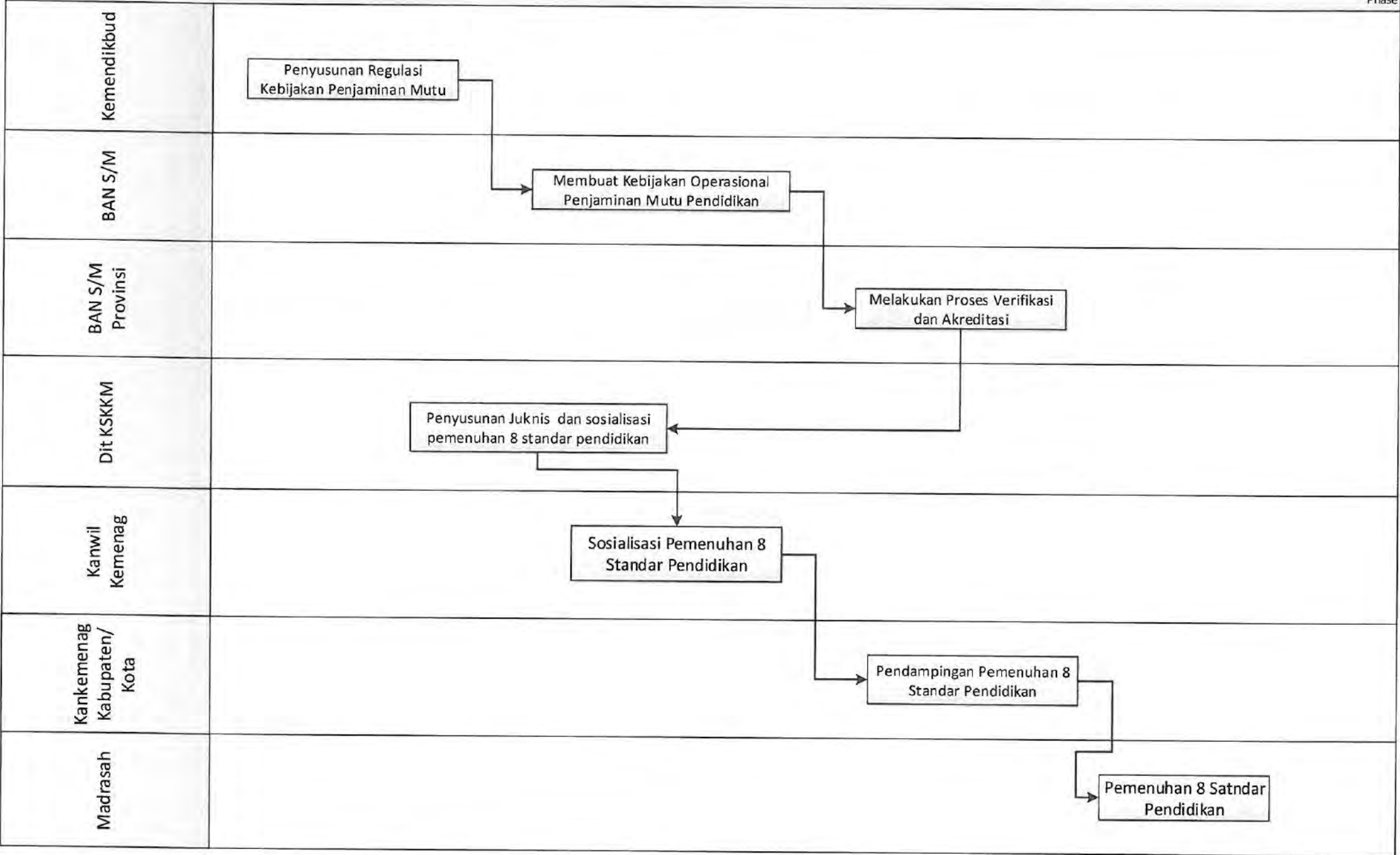

MORA 06.02 CFM 03. Perwujudan Madrasah Ramah Anak (Aman, Sehat, Hijau, dan Menyenangkan)

Phase

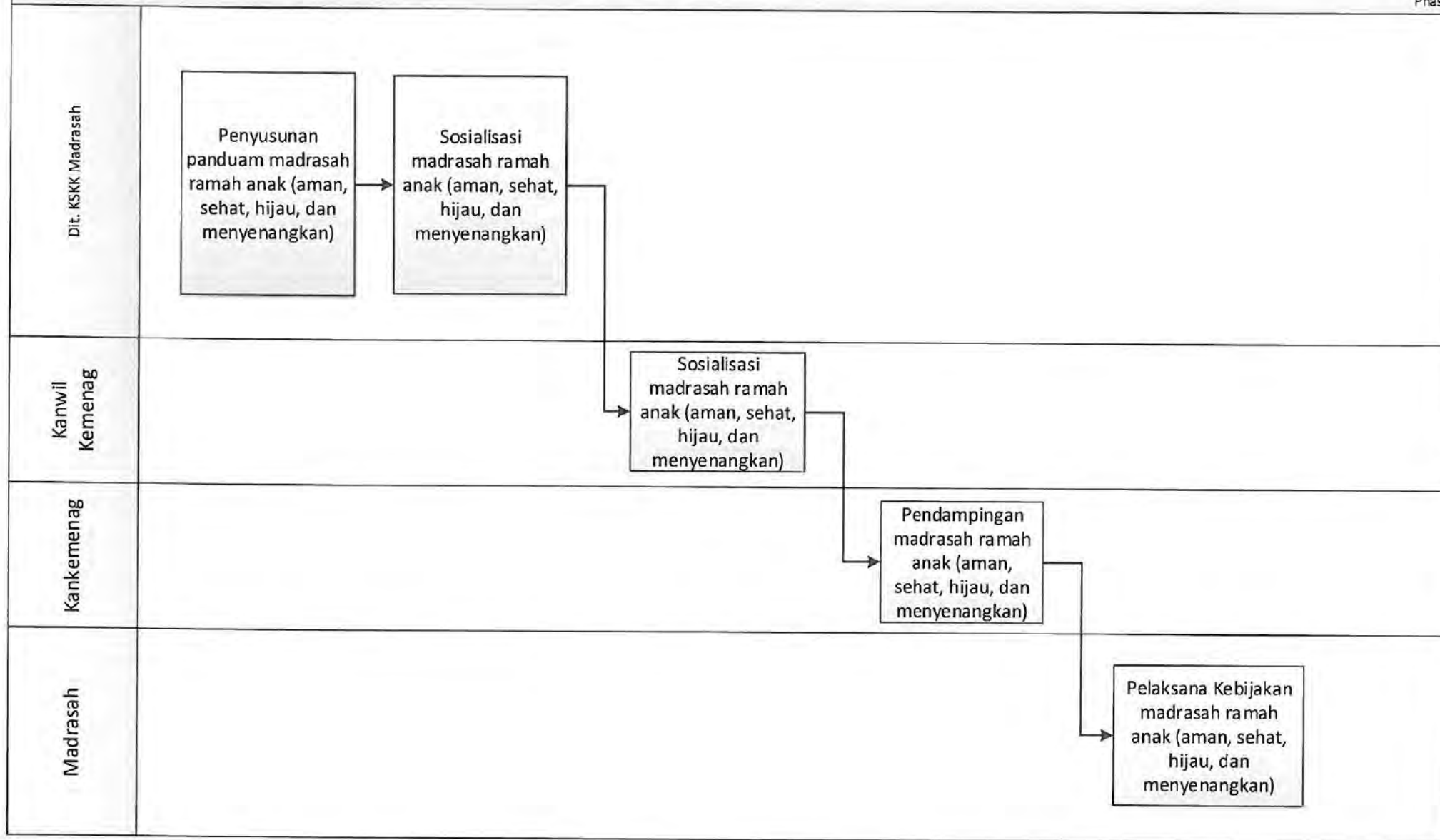

MORA 06.02 CFM 04. Perwujudan Madrasah Inklusi

Phase

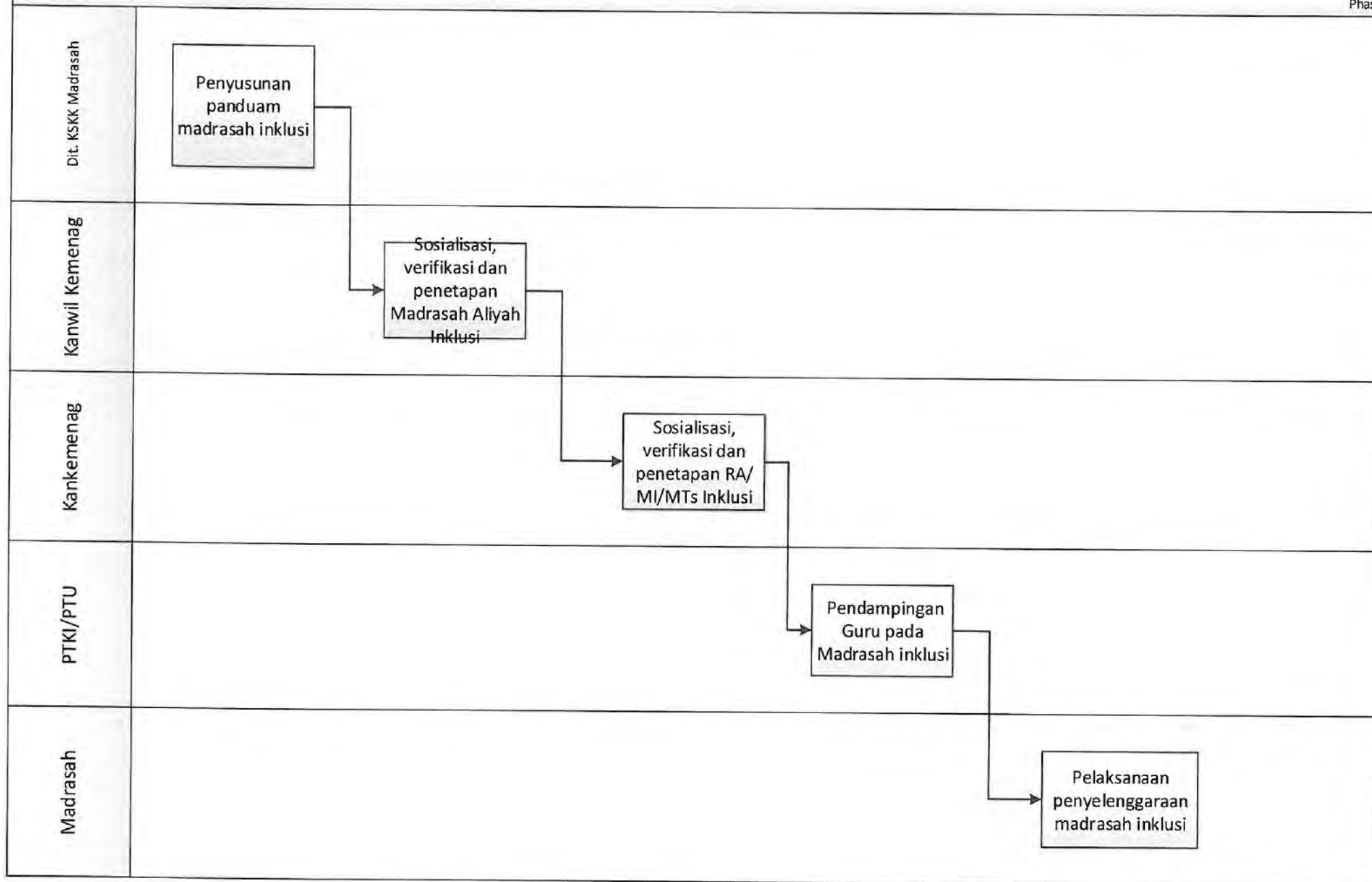

MORA 06.02 CFM 05. Peningkatan Kualitas Pendidikan Vokasi

Phase

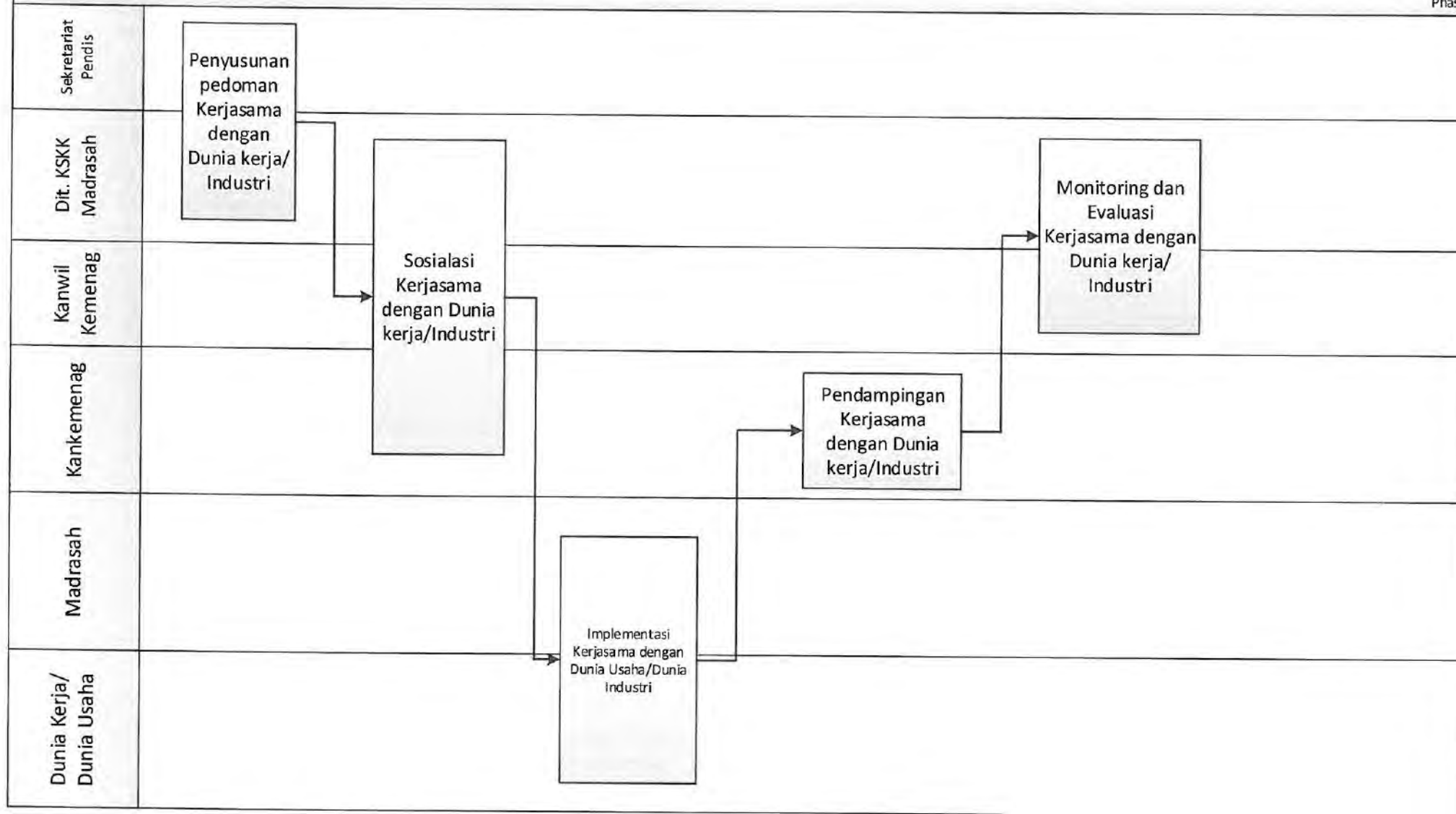

MORA 06.03 CFM 01. Pengelolaan Biaya Satuan Pendidikan

Phase

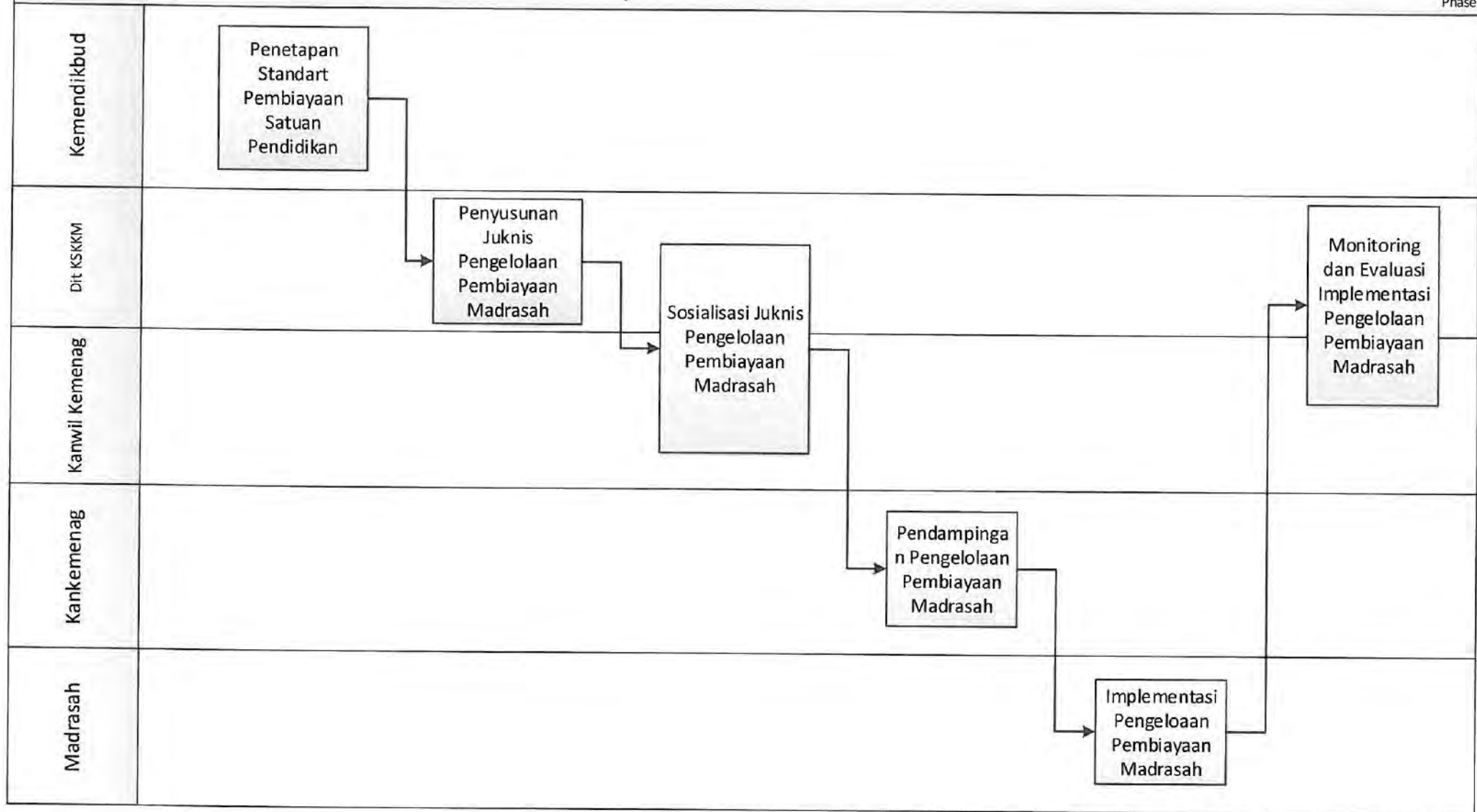

MORA 06.04 CFM 01. Peningkatan Kualifikasi Guru dan Tenaga Kependidikan

Phase

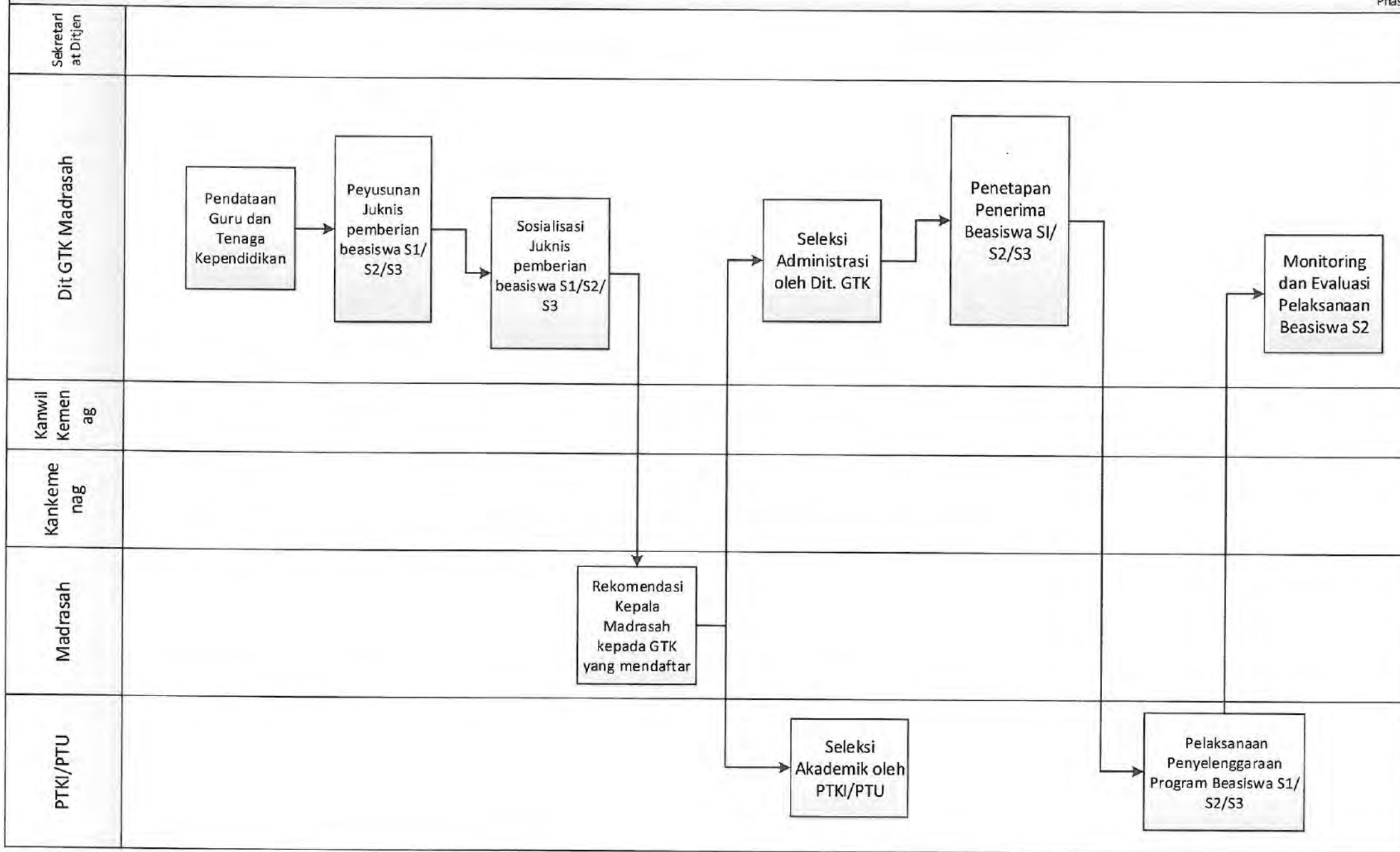

MORA 06.04 CFM 02. Peningkatan Kompetensi Guru dan Tenaga Kependidikan

Phase

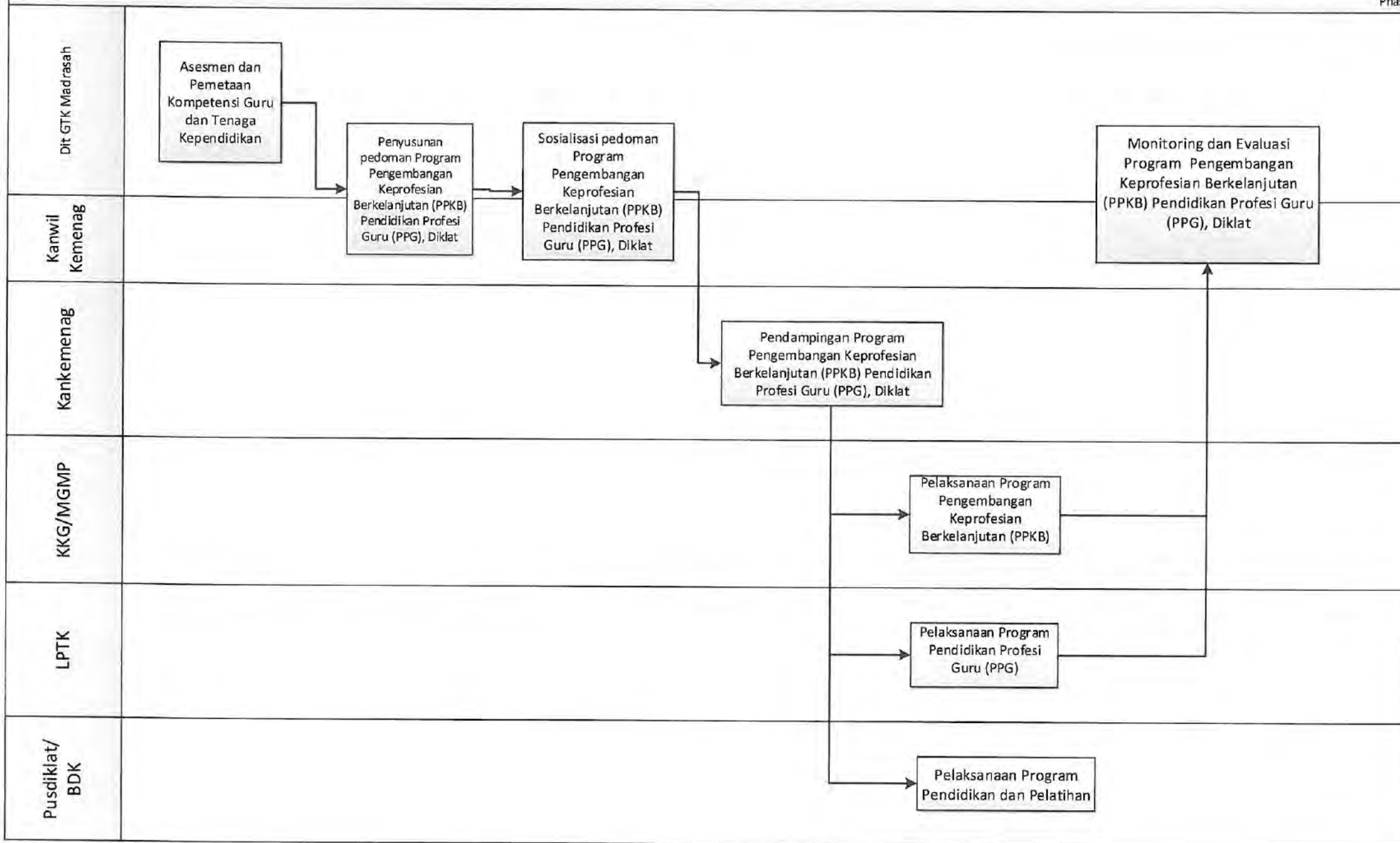

MORA 06.04 CFM 03. Penguatan Moderasi Beragama pada Guru dan Tenaga Kependidikan

Phase

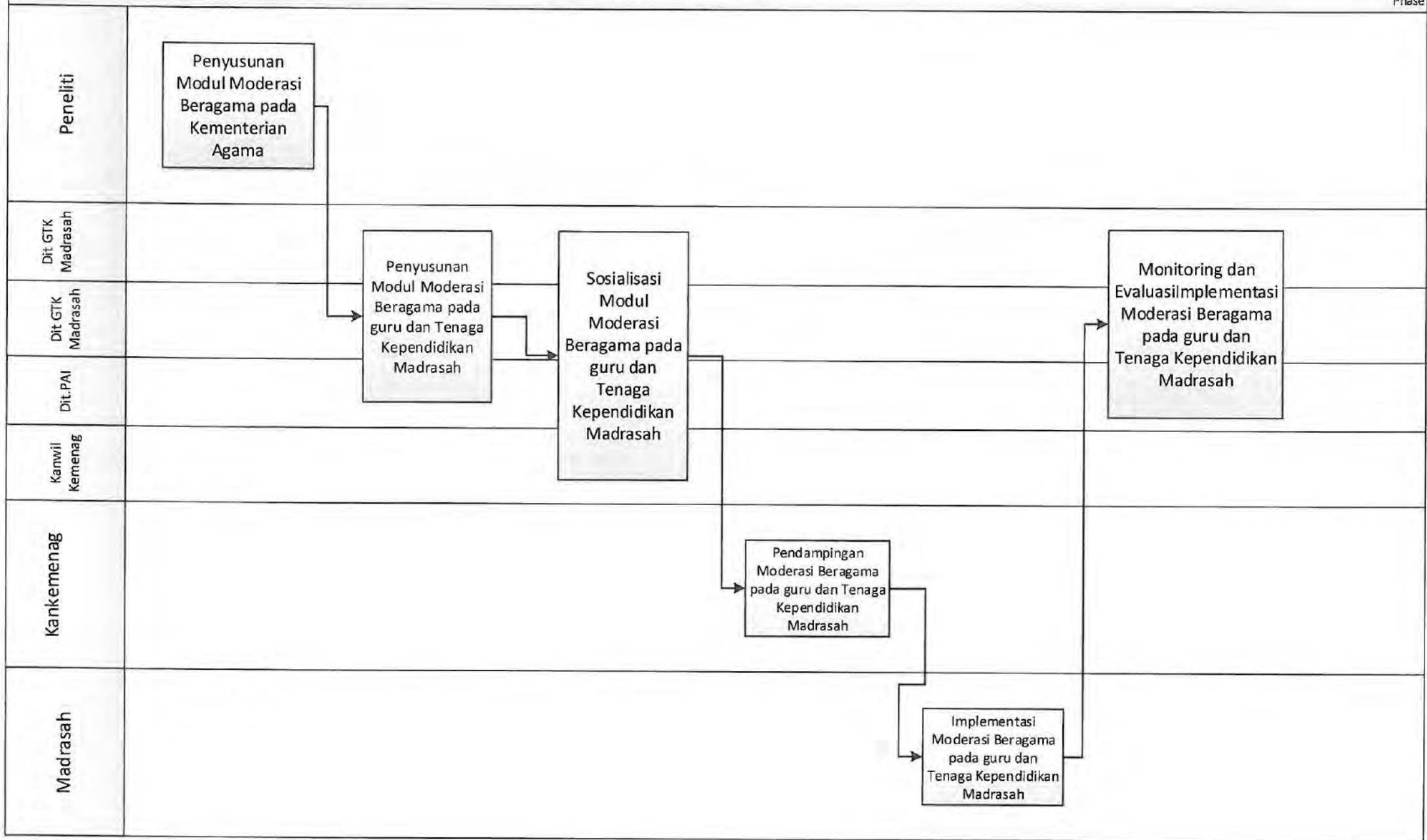

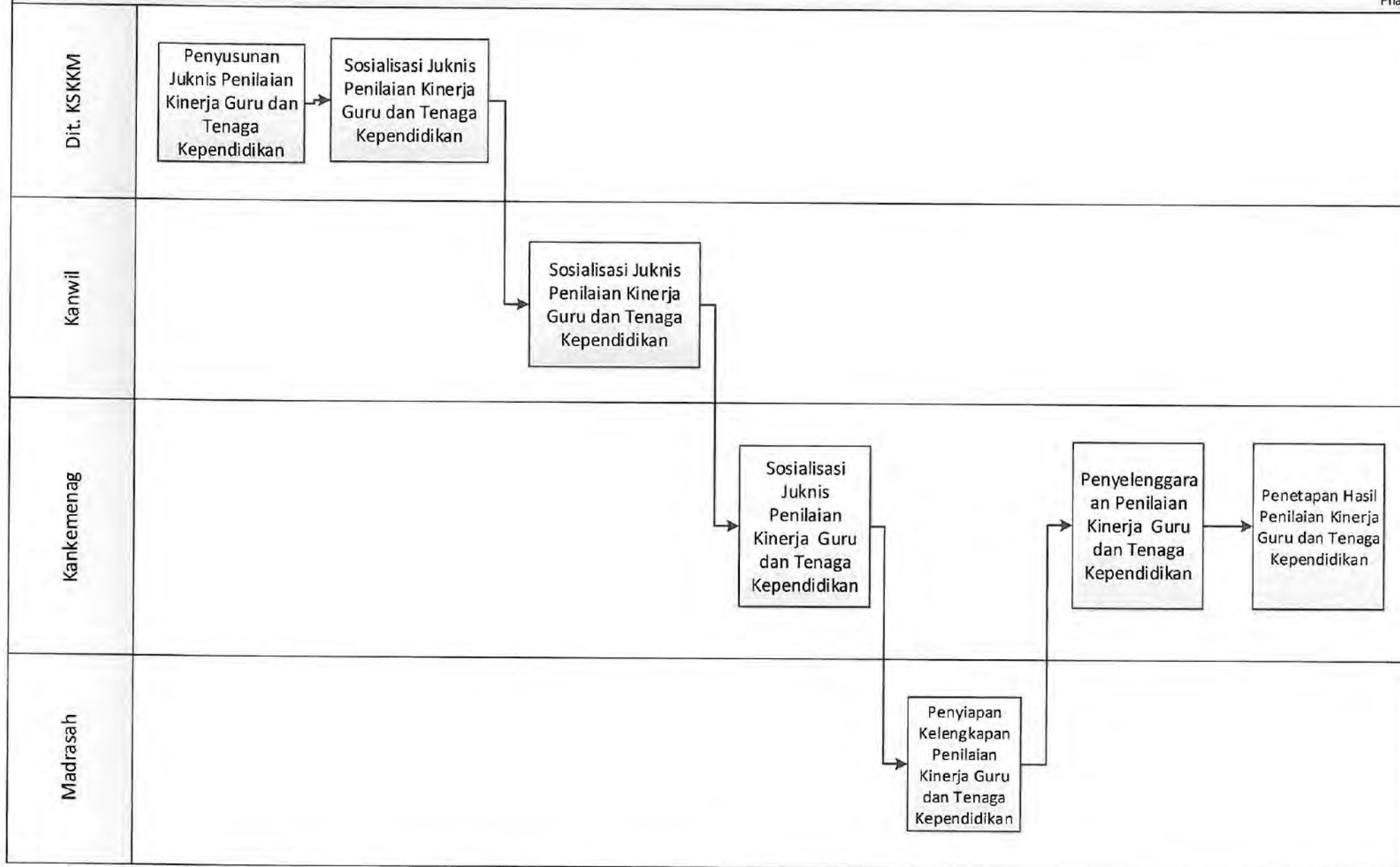

MORA 06.04 CFM 05. Peningkatan pemenuhan dan distribusi Guru dan Tenaga Kependidikan

Phase

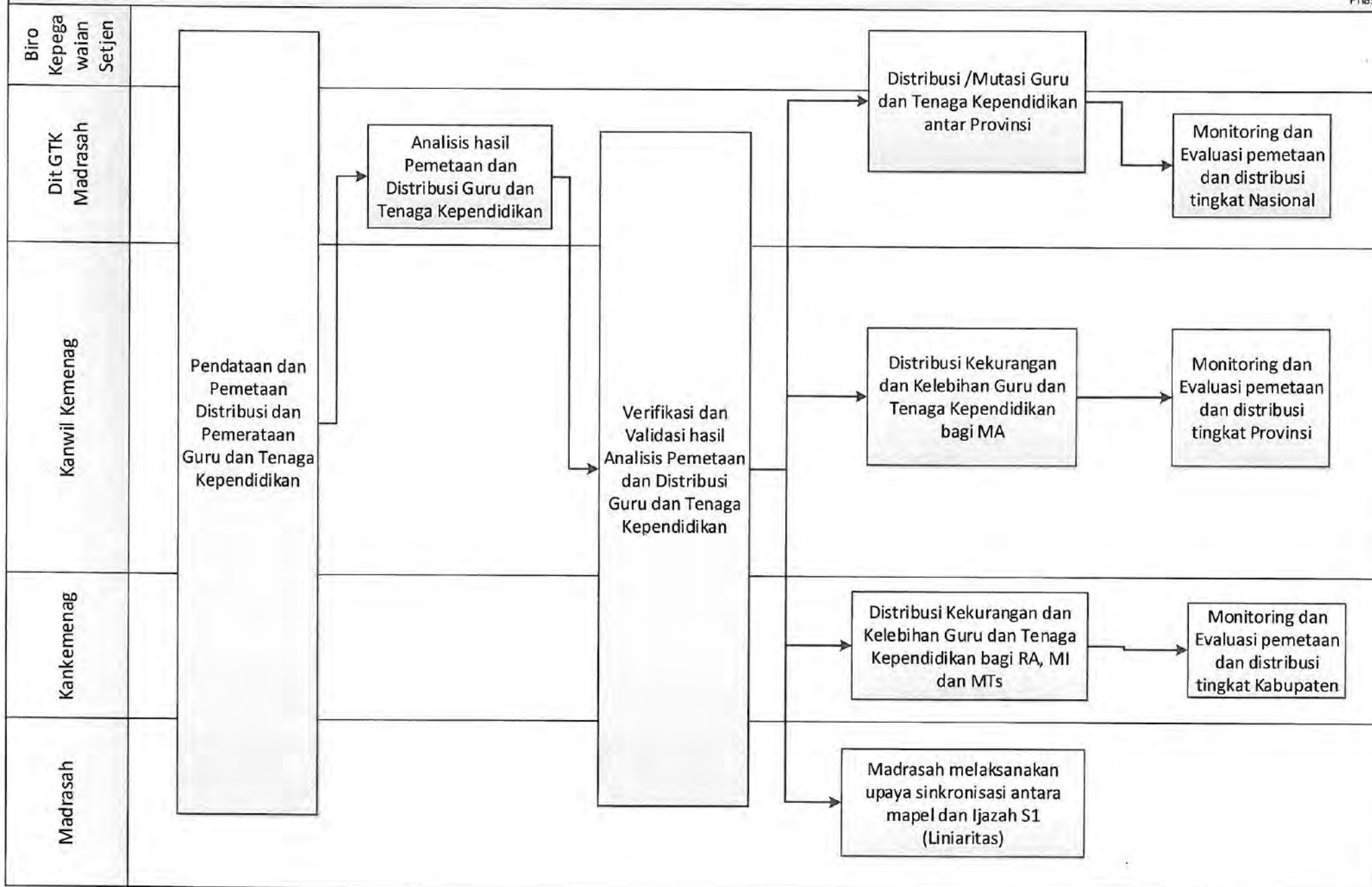

MORA 06.04 CFM 06. Peningkatan Kemampuan Penerapan Teknologi Informasi dan Komunikasi pada Guru dan Tenaga Kependidikan

Phase

Dit GTK Madrasah

Pemetaan terhadap GTK Madrasah berbasis jenjang

Penetapan kuota calon peserta peningkatan kemampuan penerapan TIK pada GTK

Pelaksanaan Peningkatan kemampuan penerapan TIK bagi GTK

Kanwil Kemenag

Penetapan calon peserta peningkatan kemampuan penerapan TIK pada GTK sesuai kuota



MORA 06.05 CFM 01. Peningkatan kualitas sarana dan prasarana pendidikan Madrasah

Phase

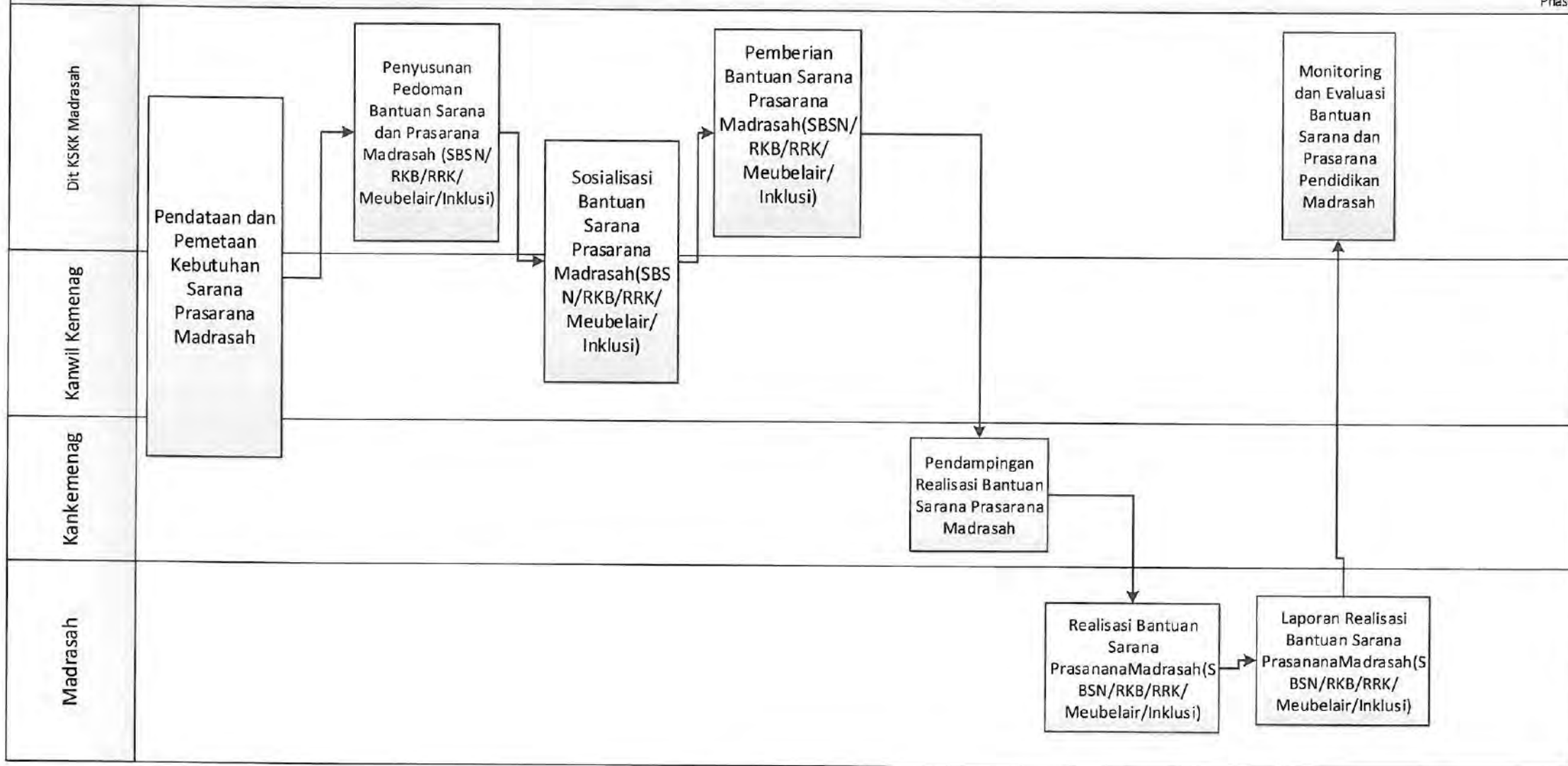

MORA 06.06 CFM 01. Penerimaan Peserta Didik Baru

Phase

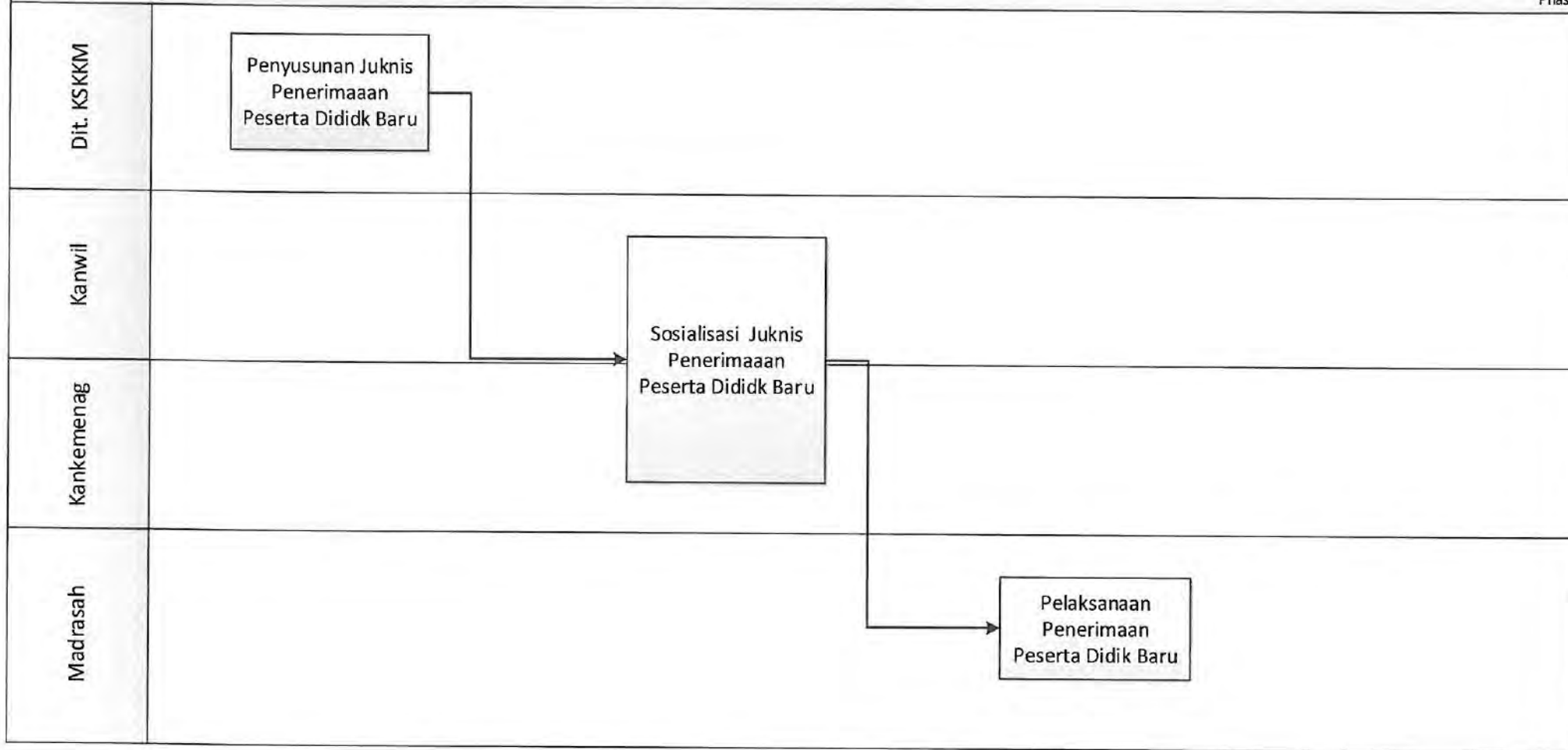

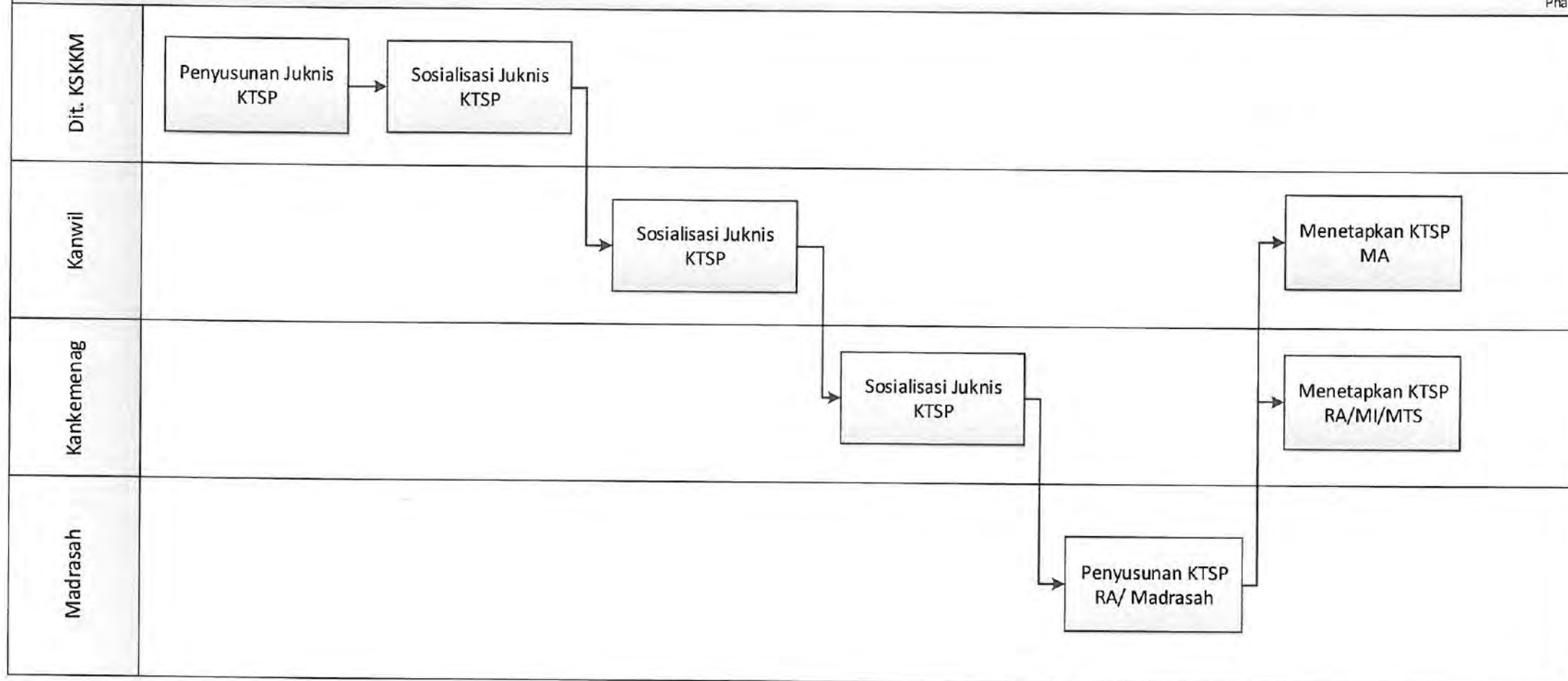

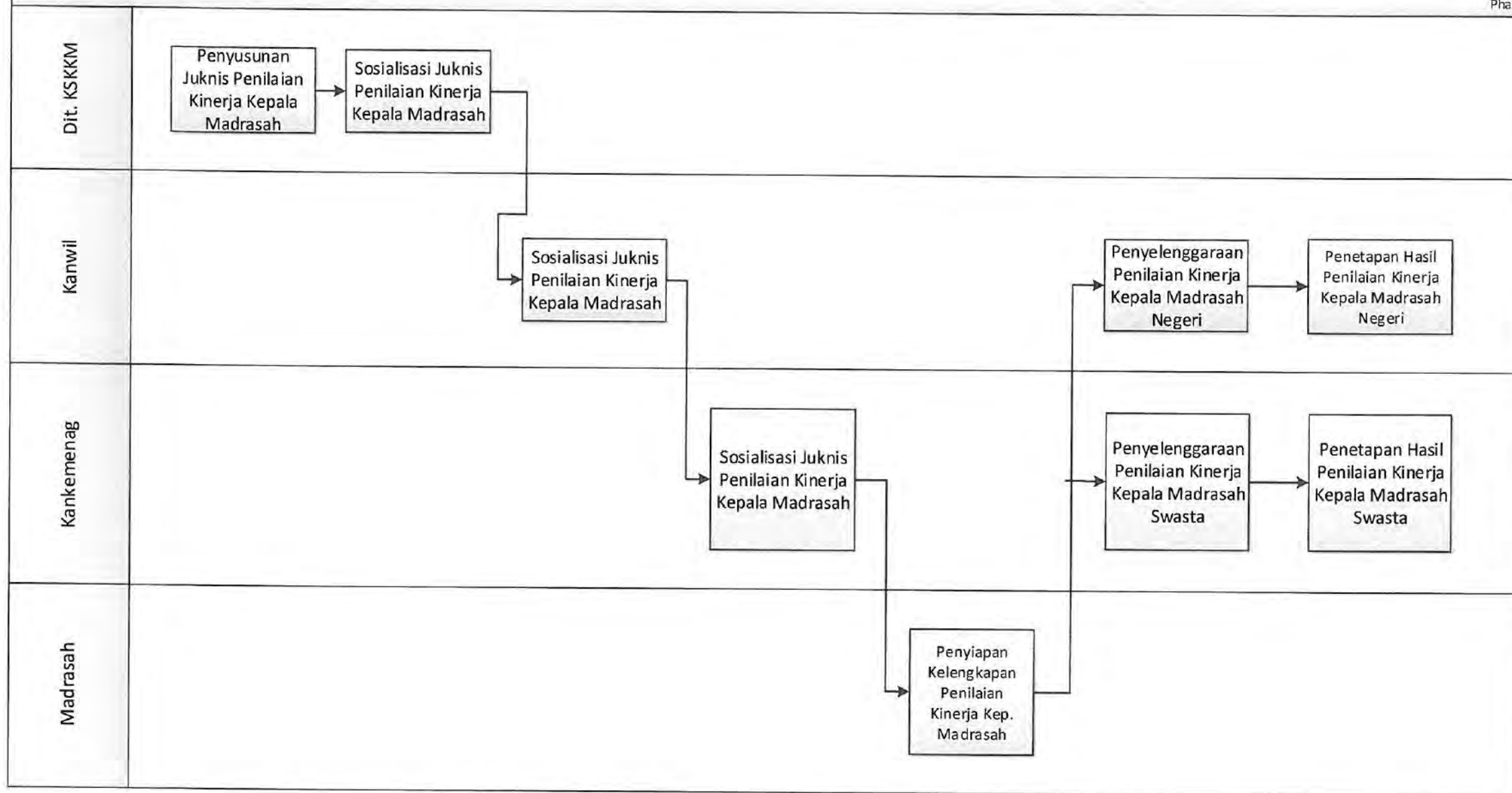

MORA 06.07 CFM 01. Penerapan standar penilaian pendidikan

Phase

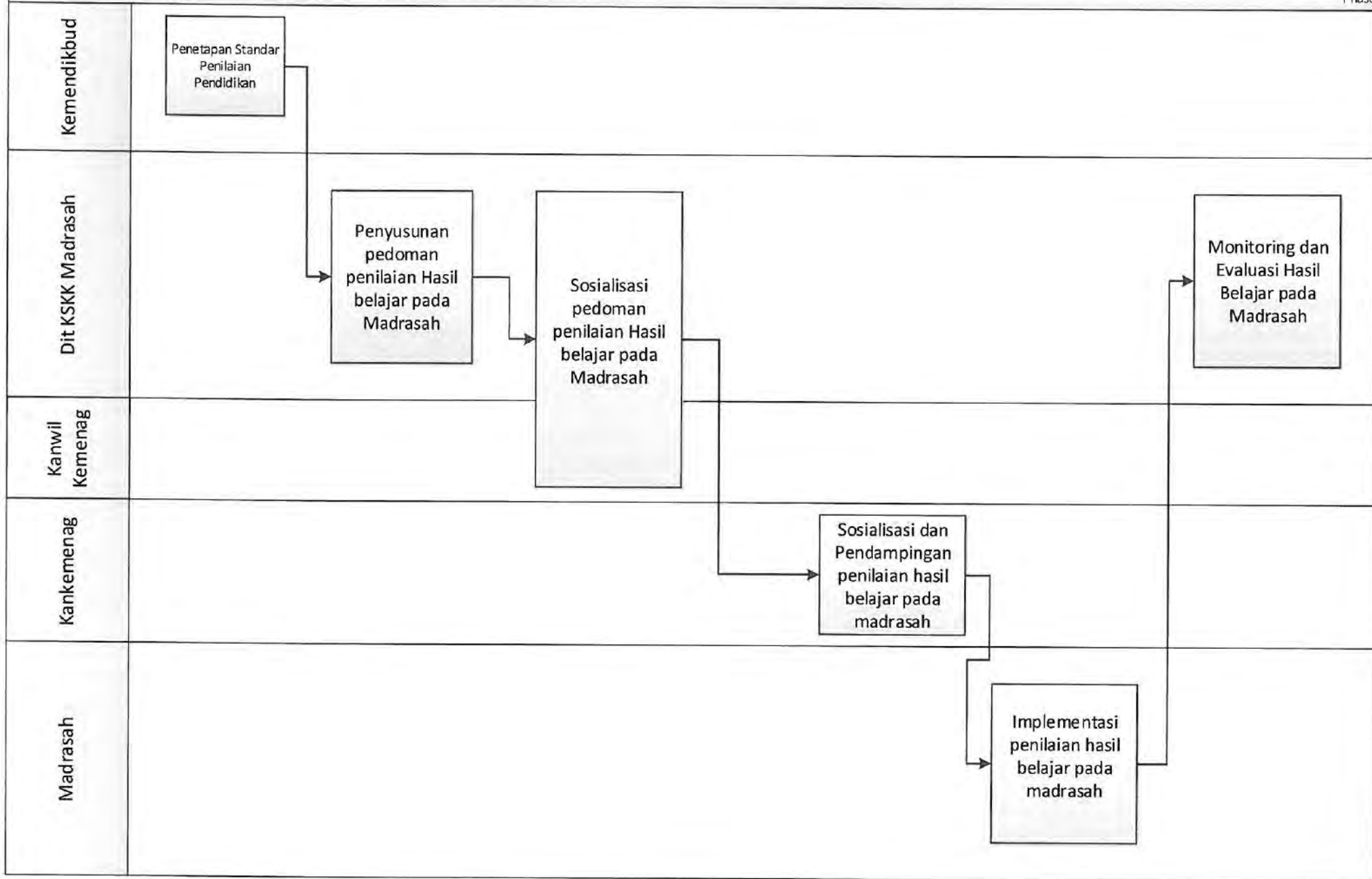

MORA 06.07 CFM 01. Pemenuhan Standar Kompetensi Lulusan (SKL)

Phase

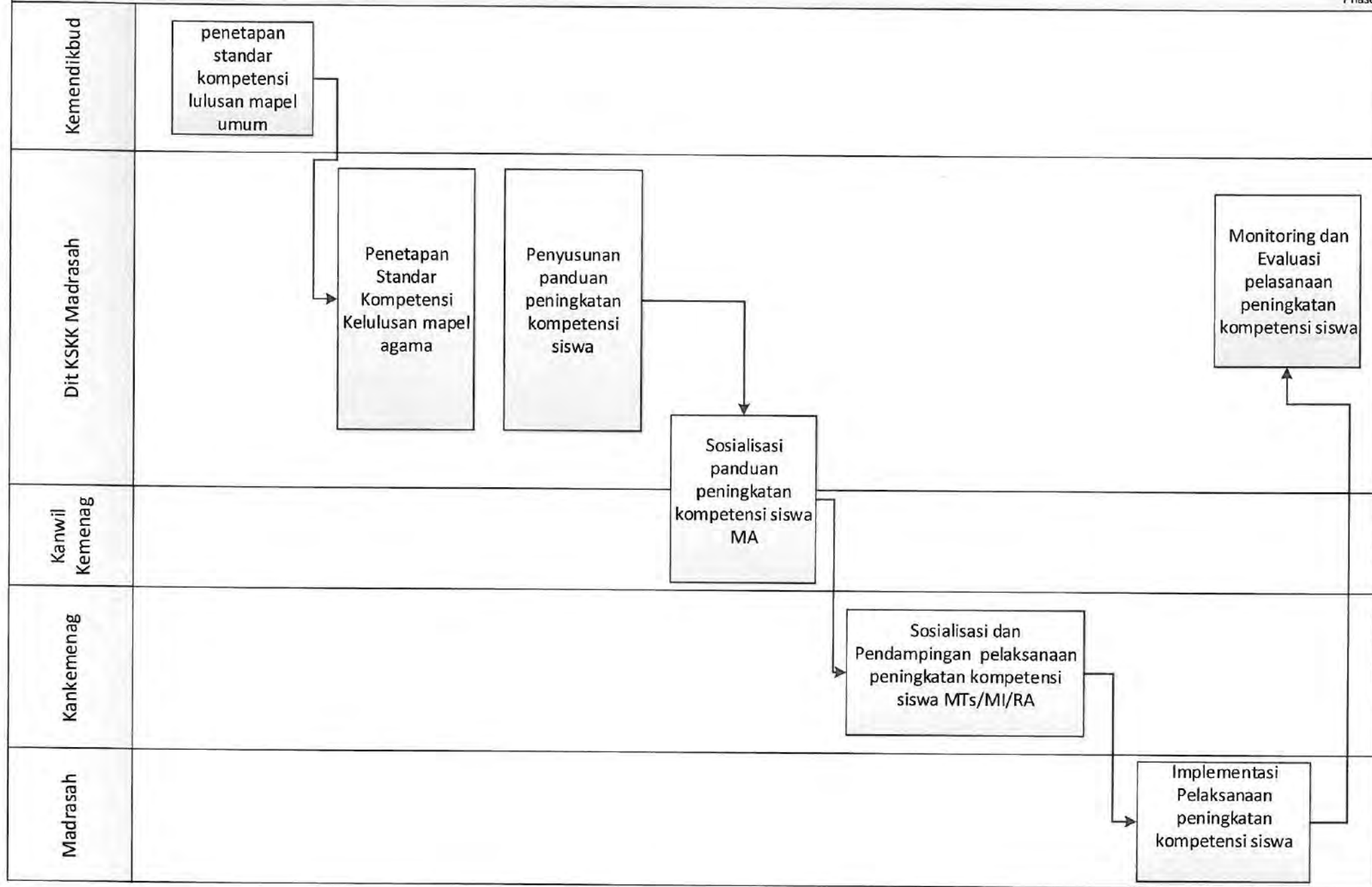

MORA 06.08 CFM 02. Peningkatan pemberian bantuan pendidikan bagi anak kurang mampu, daerah afirmasi, dan berbakat

Phase

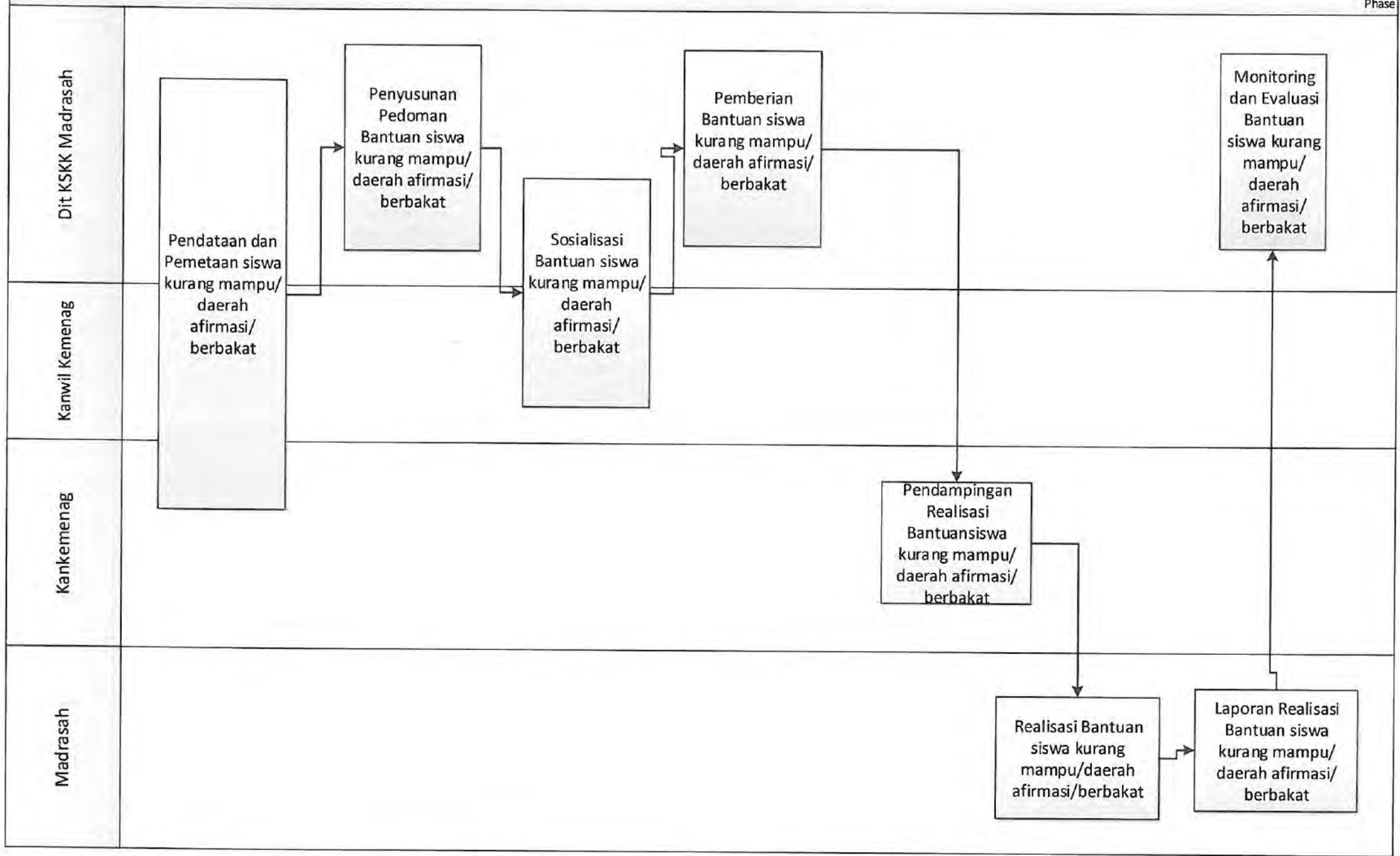

MORA 06.08 CFM 03. Peningkatan kepeloporan dan kesukarelawanan pemuda dan pengembangan pendidikan keperamukaan

Phase

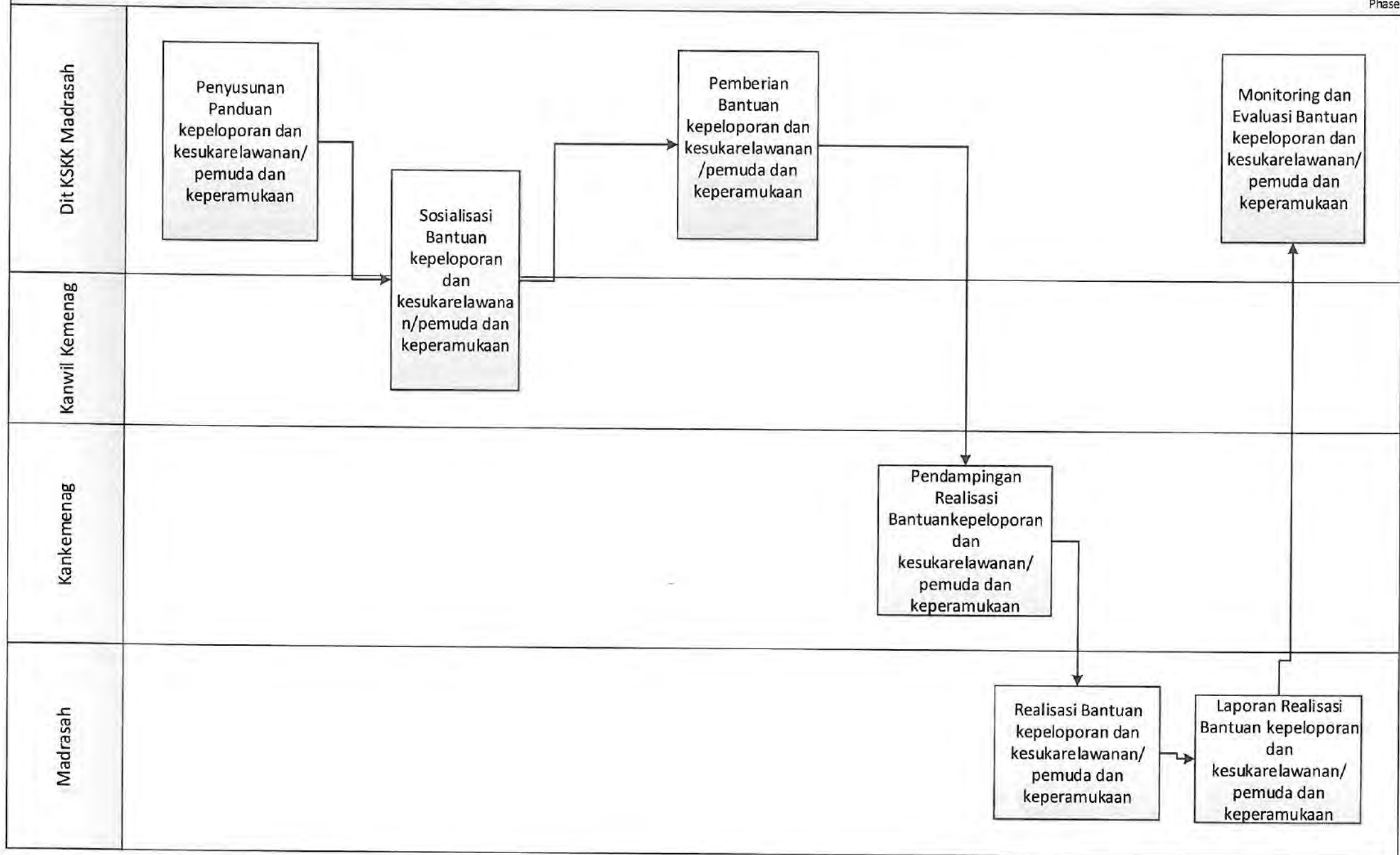

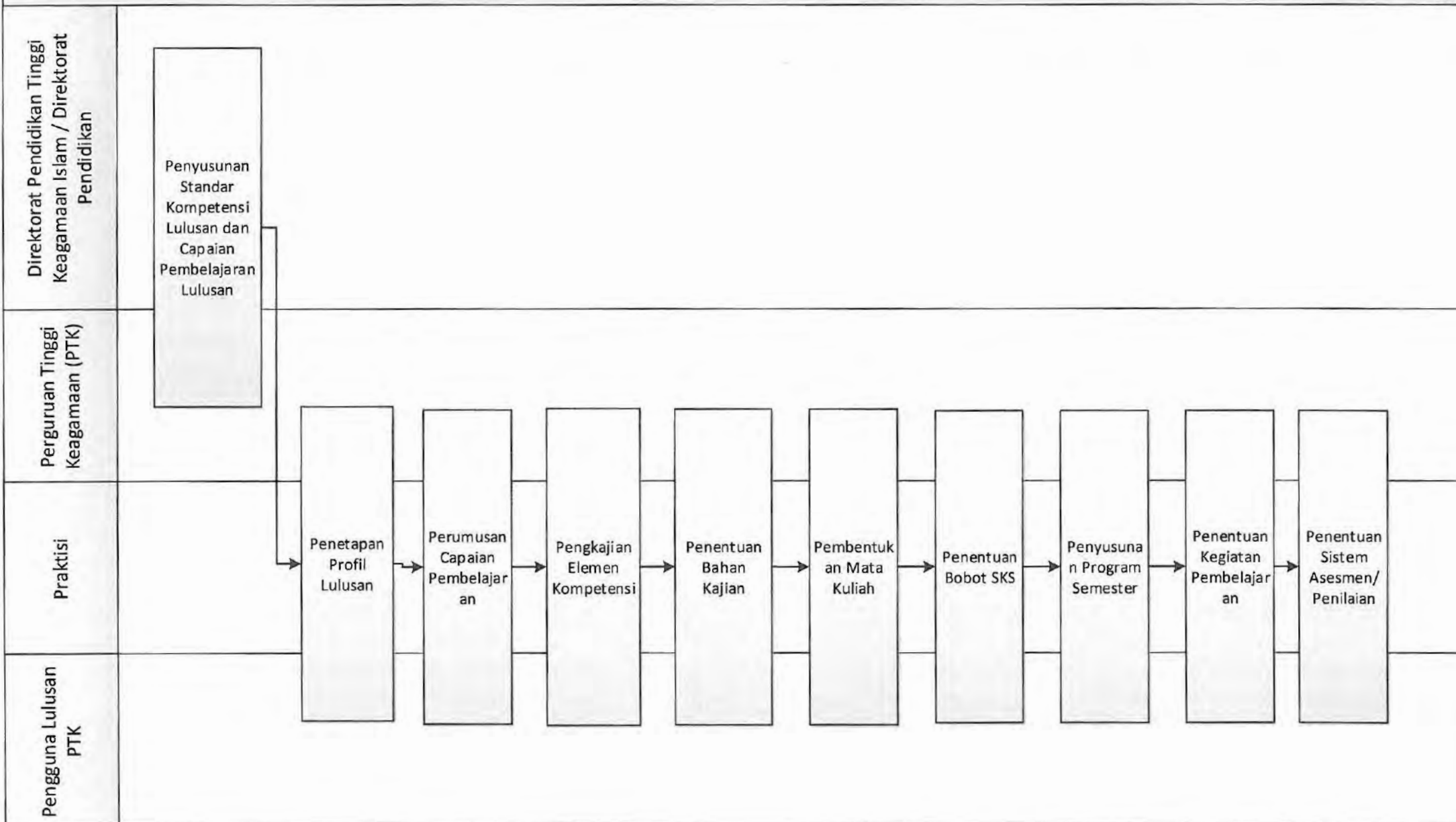

MORA 07.01 CFM 02. Pembukaan Program Studi baru

Phase

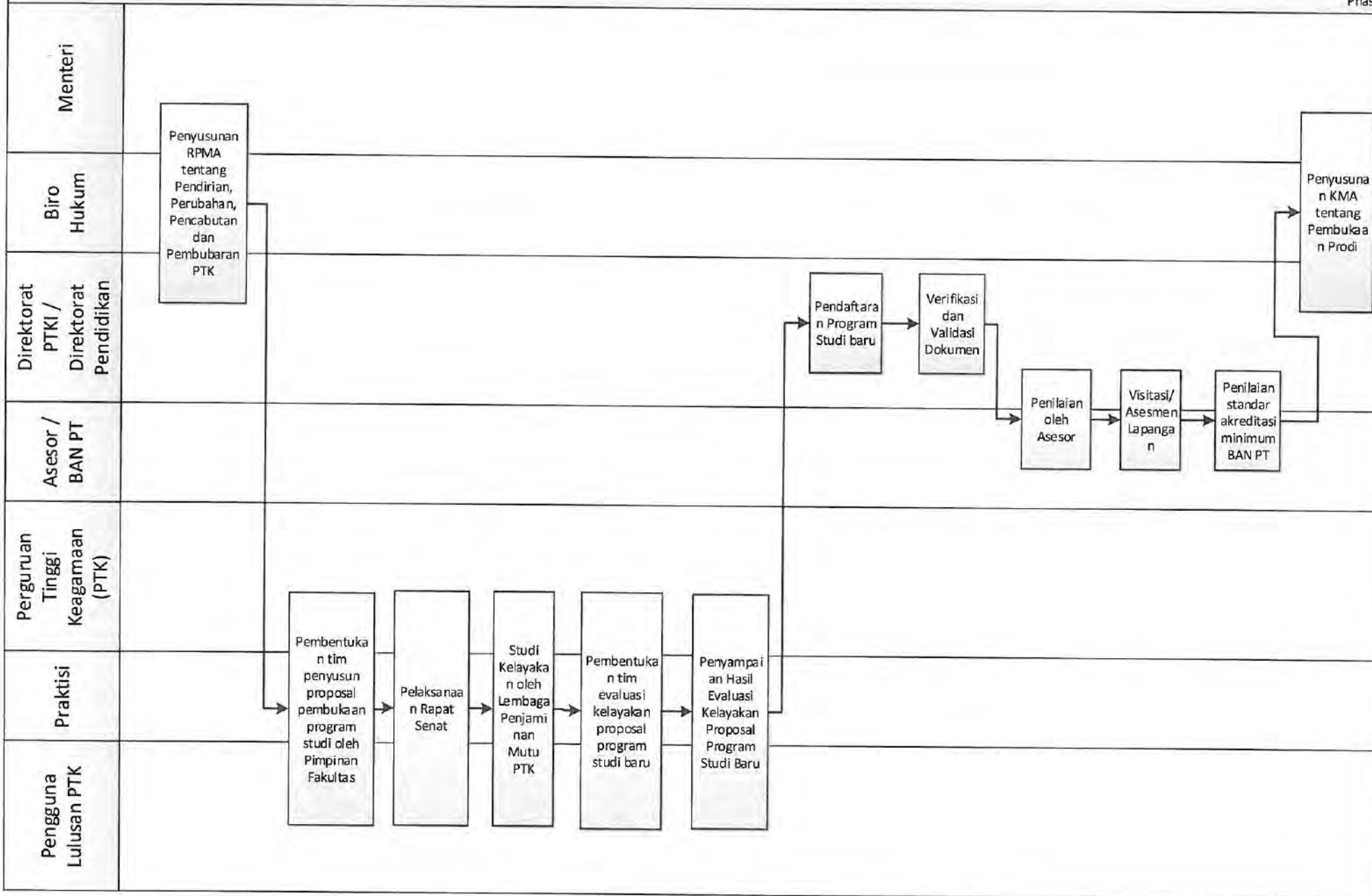

MORA 07.01 CFM 03. Pembinaan Program Studi

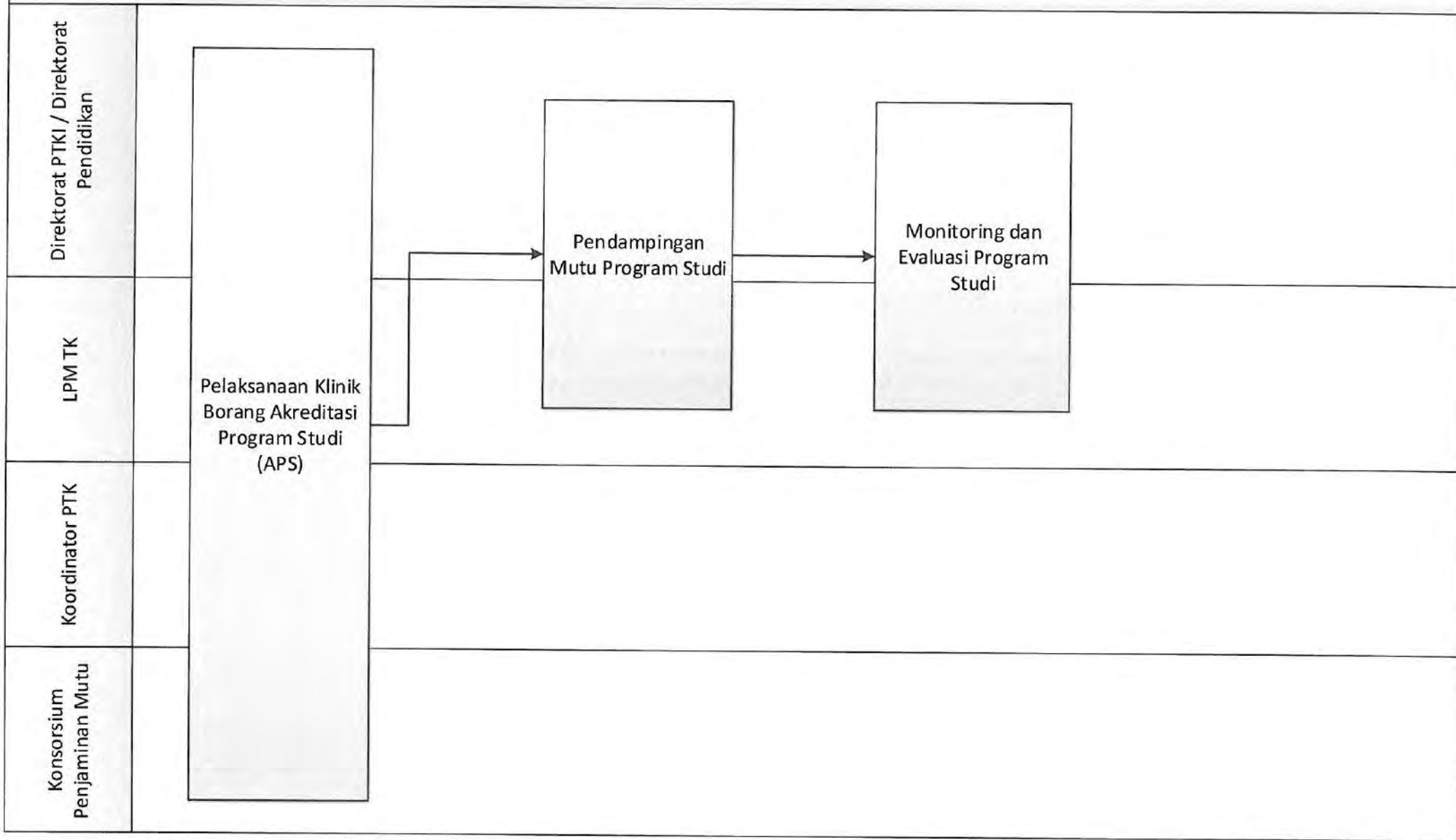

MORA 07.01 CFM 04. Penjaminan Mutu Program Studi

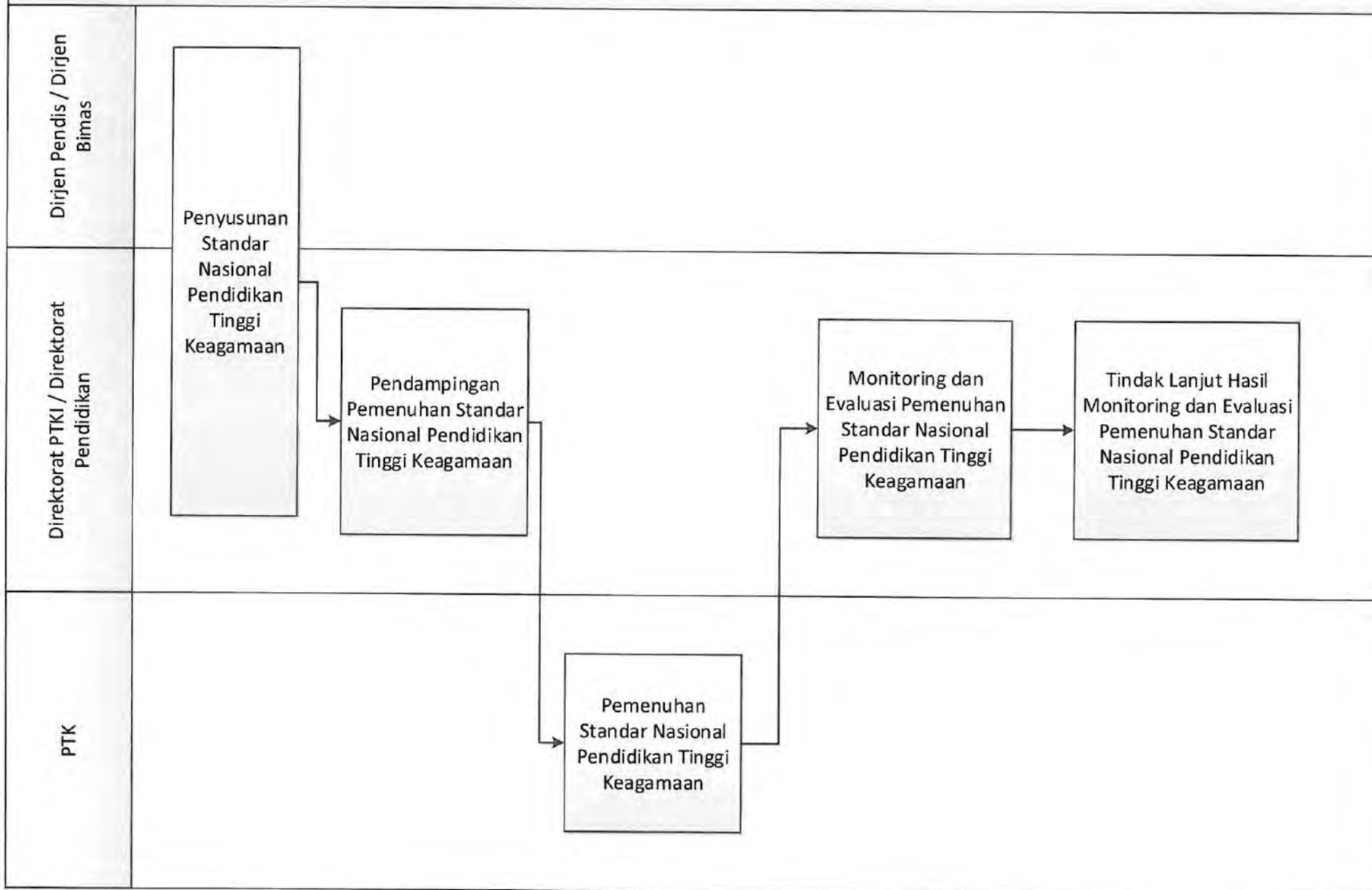

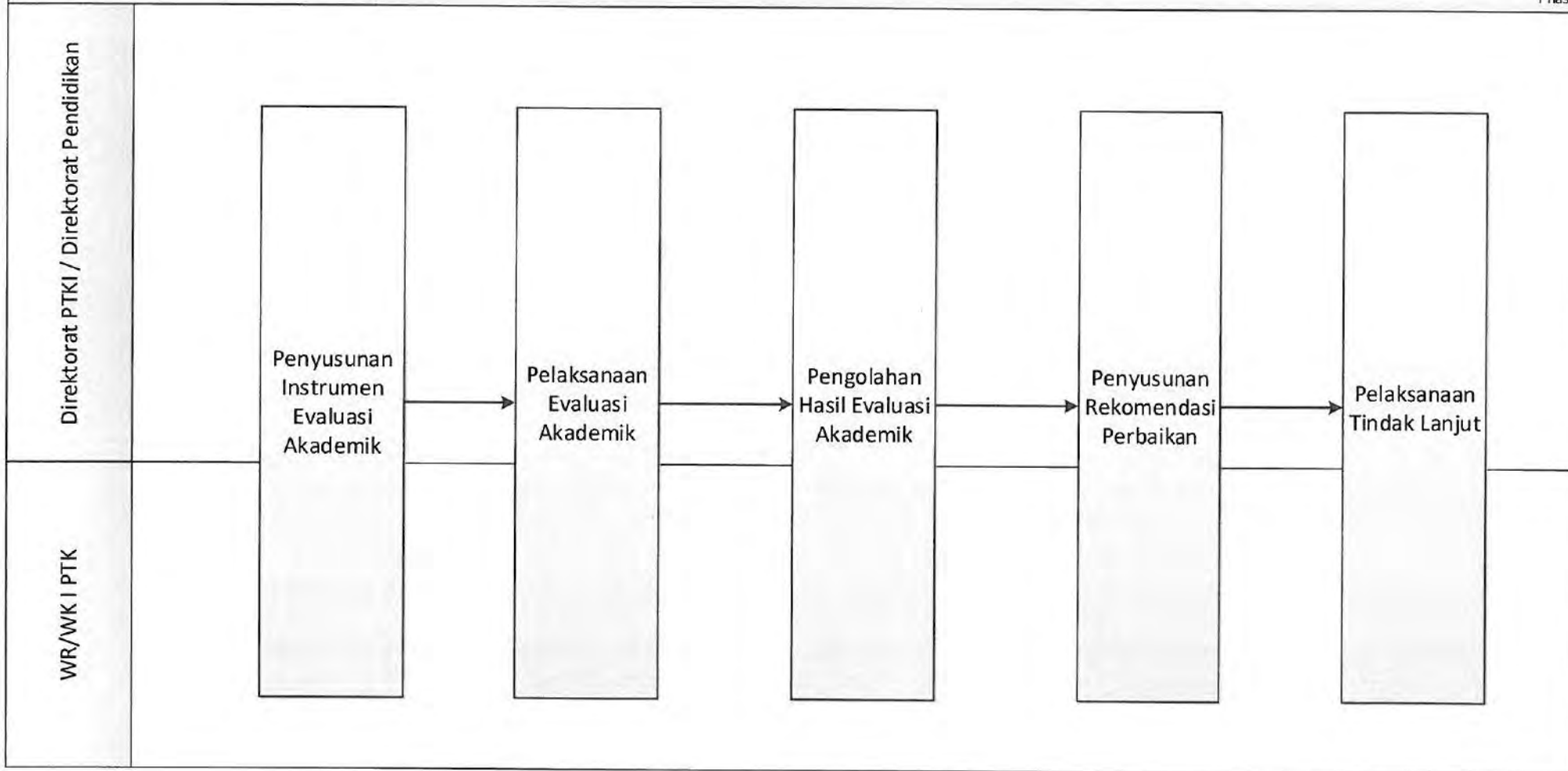

MORA 07.01 CFM 06. Penutupan Program Studi

Phase

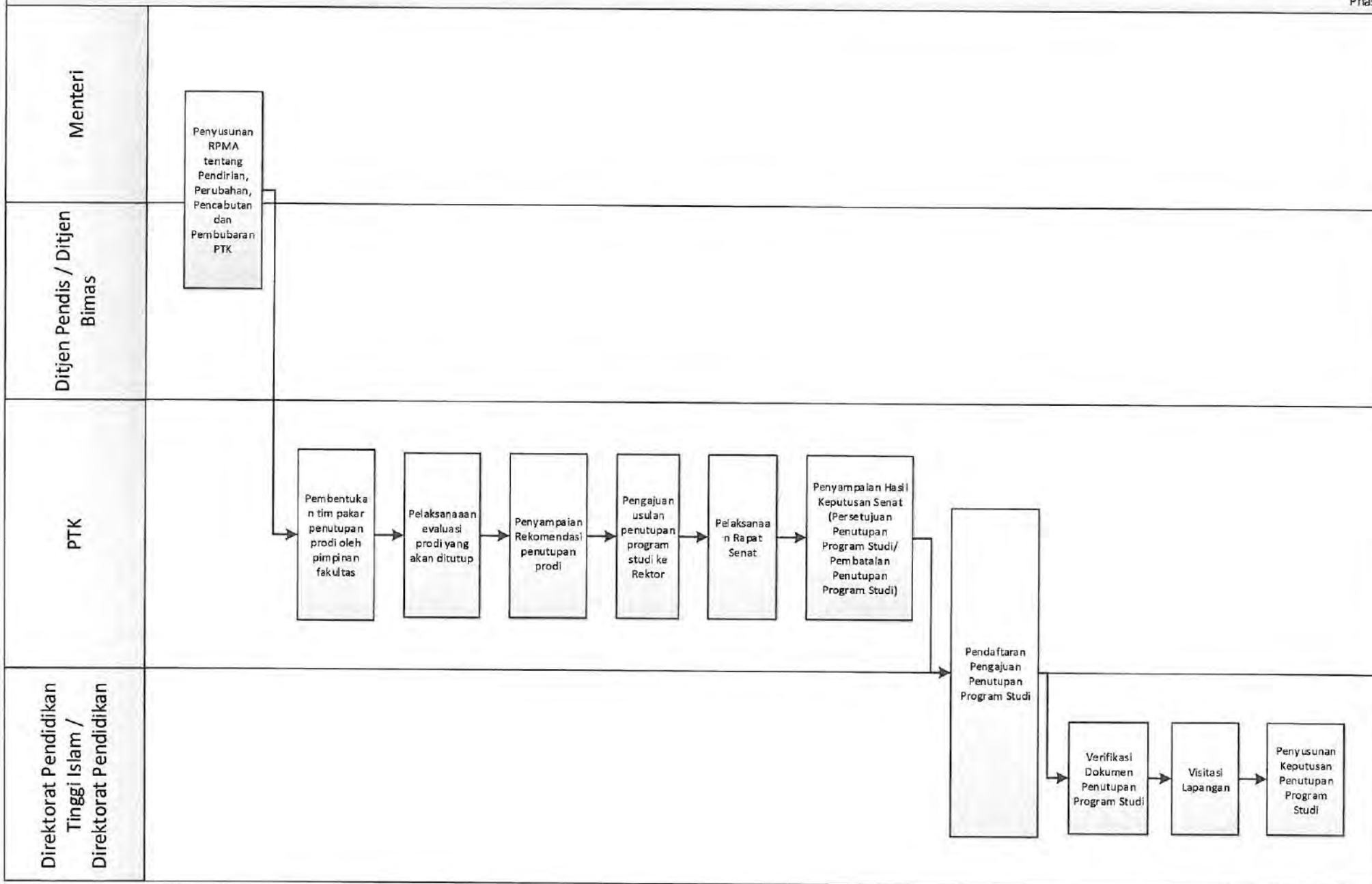

Direktorat Pendidikan Tinggi Islam / Direktorat Pendidikan

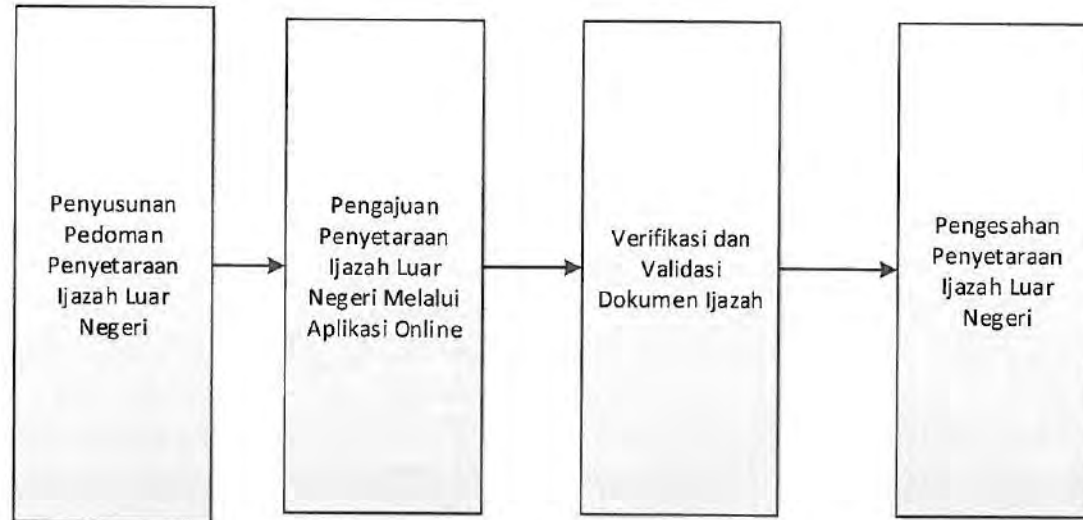

MORA 07.02 CFM 01. Pendirian Perguruan Tinggi Keagamaan Swasta

Phase

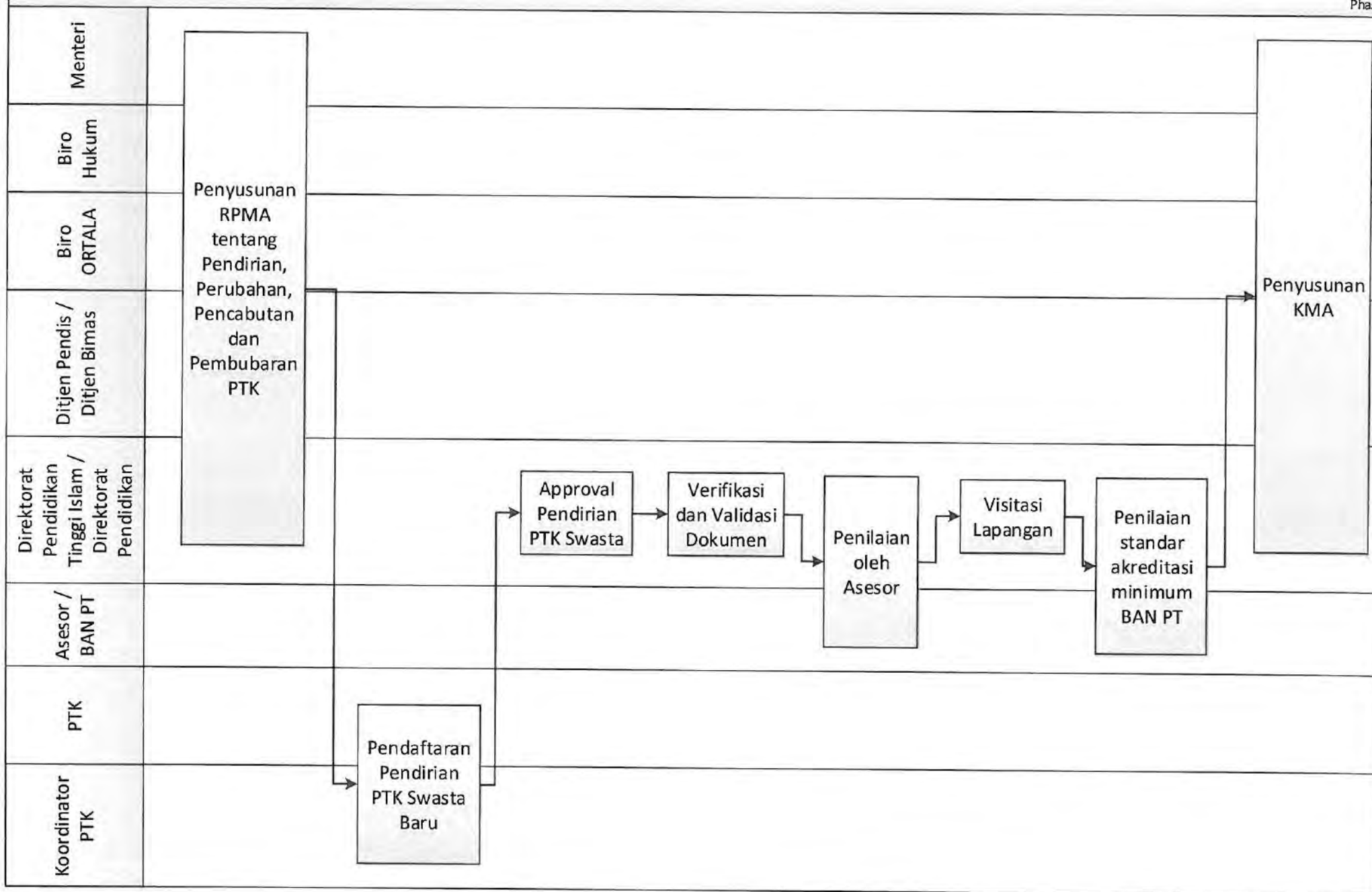

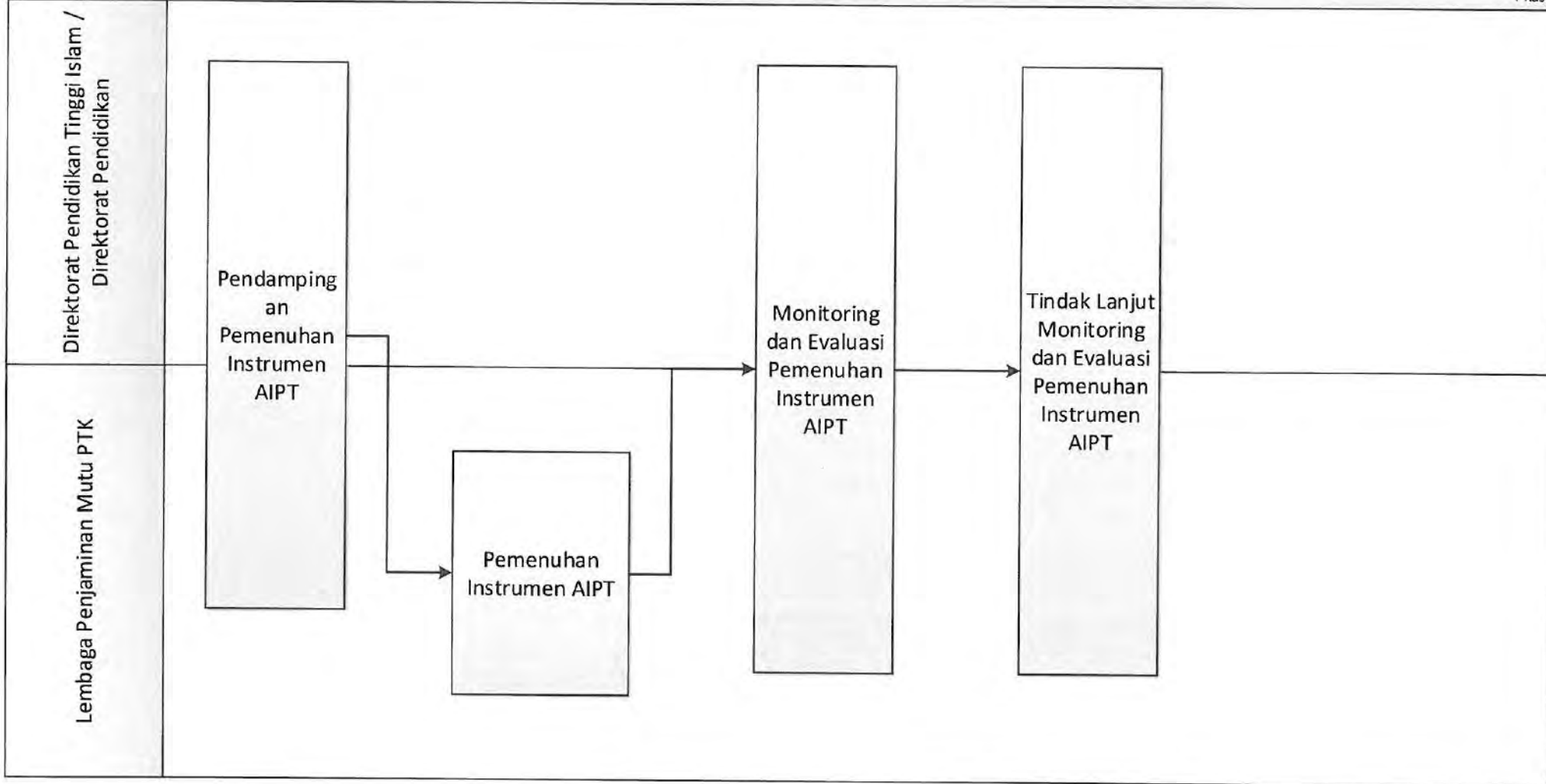

MORA 07.02 CFM 03. Pendampingan Akreditasi Internasional pada PTK

Phase

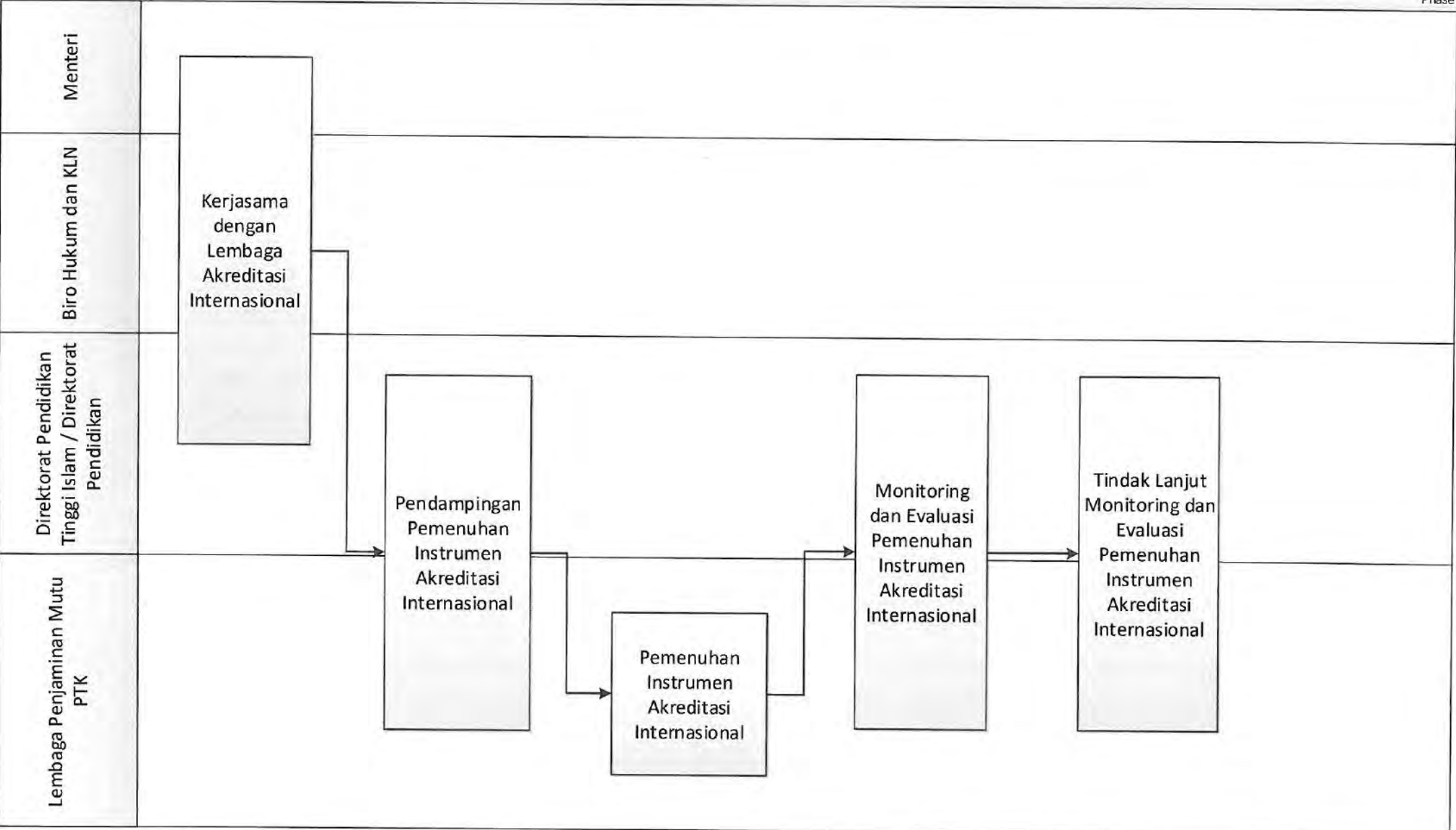

MORA 07.02 CFM 04. Pembinaan Kelembagaan PTK

Phase

Direktorat Pendidikan Tinggi Islam /
Direktorat Pendidikan

Wakil Rektor / Wakil Ketua 3 dan 4
PTK

Pembinaan
Tata Kelola
PTK

MORA 07.02 CFM 05. Pembinaan Kerjasama PTK

Phase

Direktorat Pendidikan Tinggi
Islam / Direktorat Pendidikan

Wakil Rektor / Wakil Ketua 3
PTK

Pembinaan
Networking
PTK

MORA 07.02 CFM 06. Seleksi Beasiswa dan Non-Beasiswa S1 Perguruan Tinggi Luar Negeri

Phase

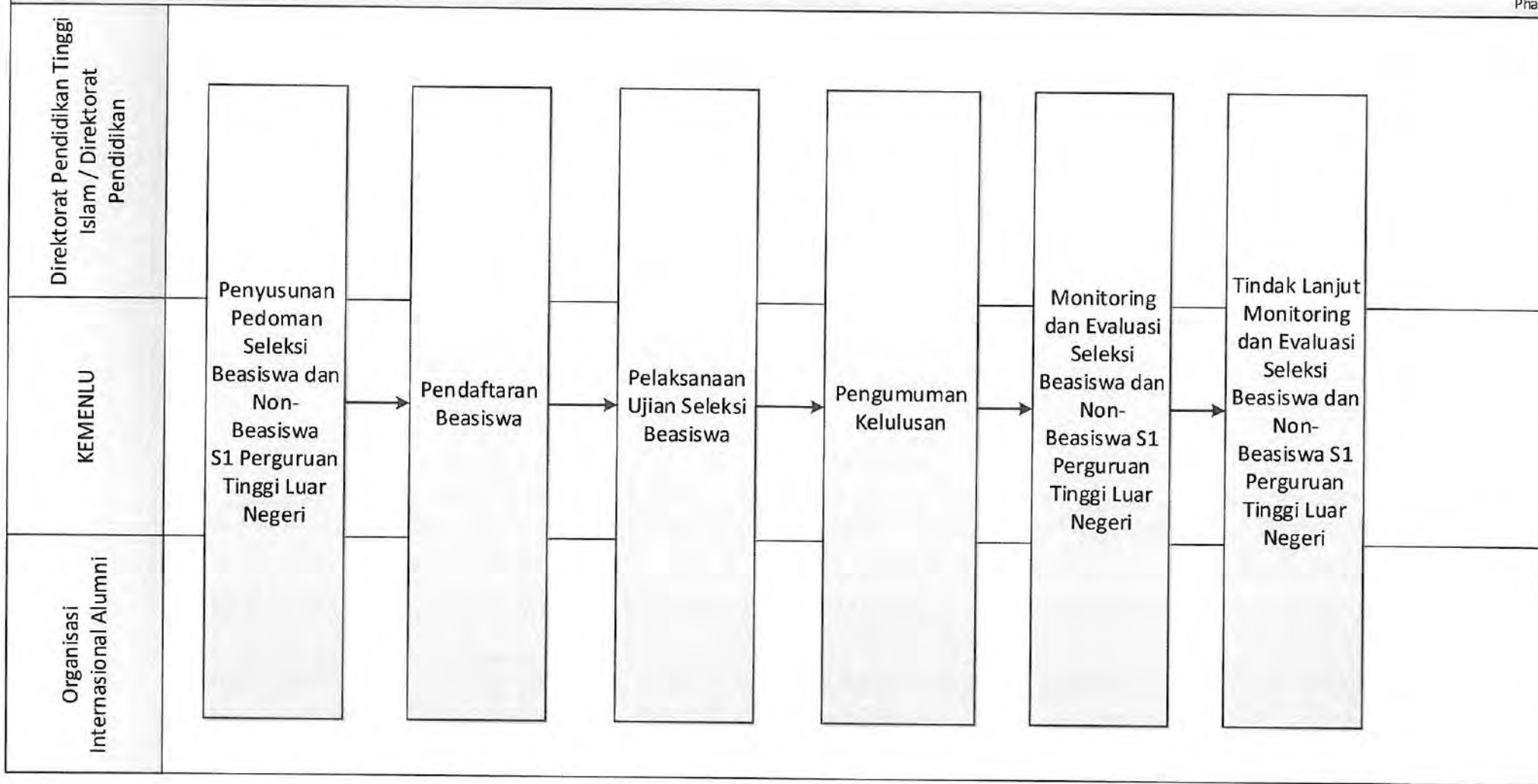

MORA 07.02 CFM 07. Ijin Dinas Luar Negeri Bagi Dosen dan Tenaga Kependidikan

Phase

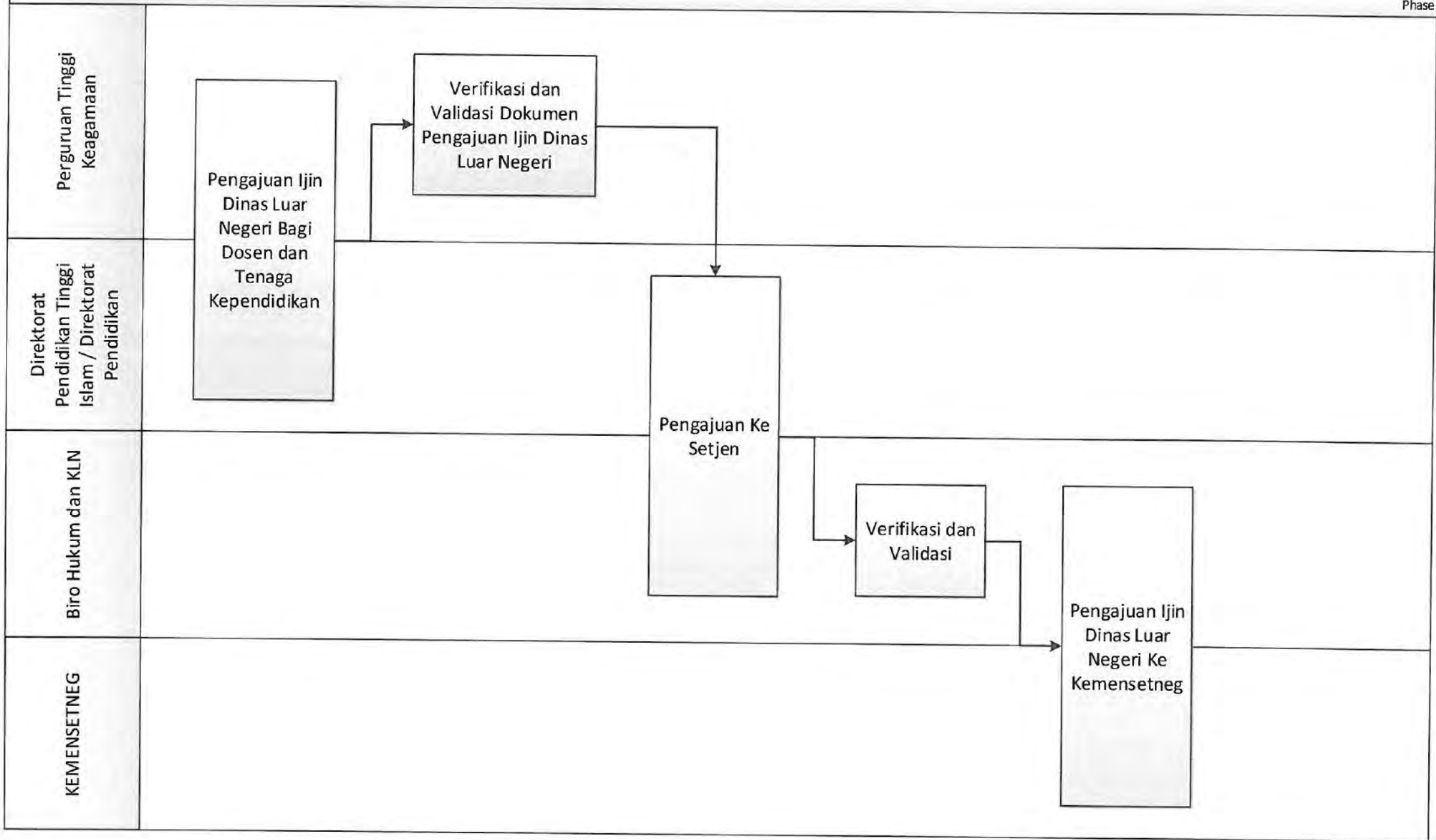

MORA 07.02 CFM 08. Penguatan Moderasi Beragama

Phase

Ditjen Pendidis / Ditjen
Bimas

Direktorat Pendidikan Tinggi Islam /
Direktorat Pendidikan

PTK

Penyusunan
Juknis Rumah
Moderasi
Beragama pada
PTK

MORA 07.03 CFM 01. Pengelolaan Biaya Satuan Pendidikan

Phase

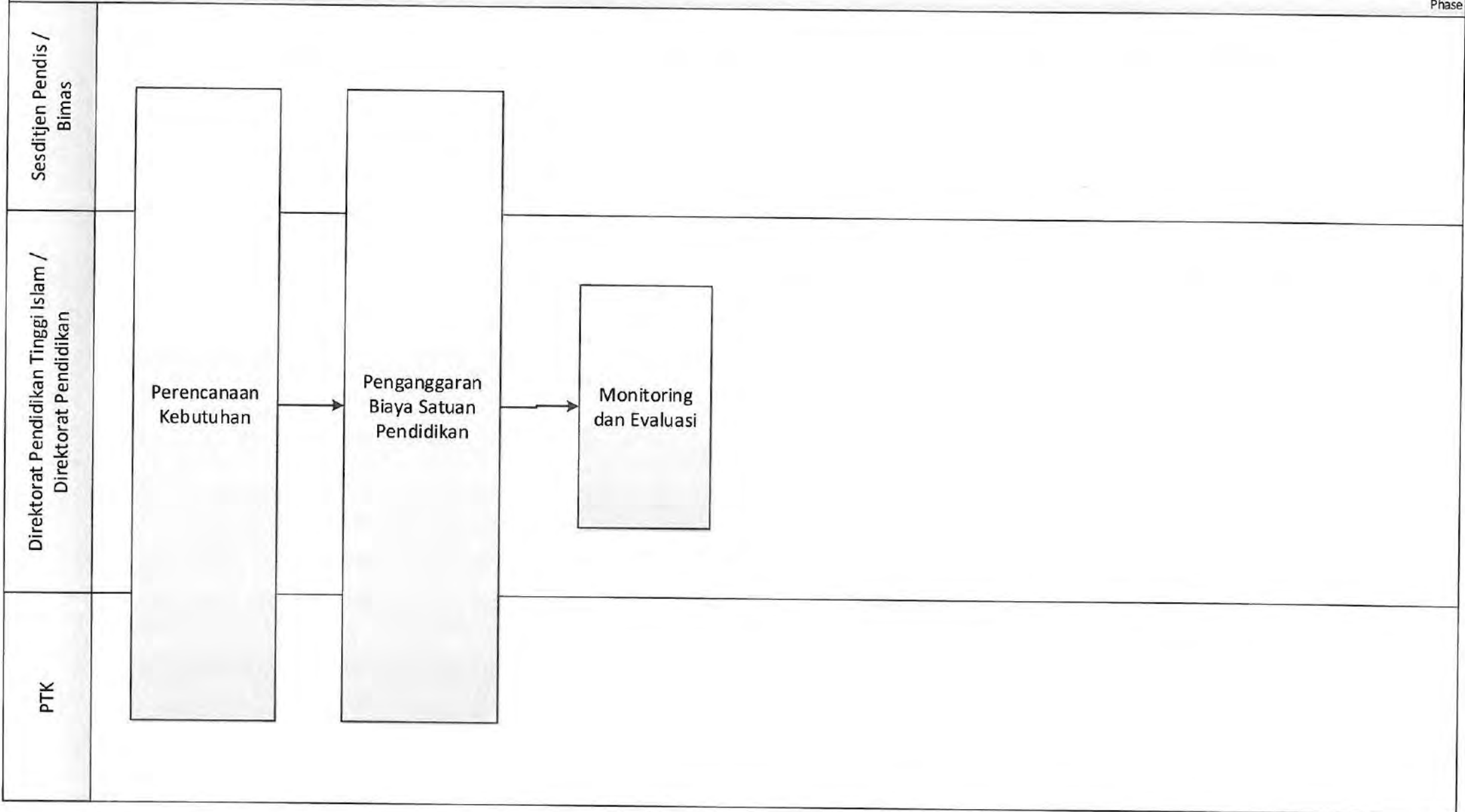

MORA 07.03 CFM 02. Penentuan Uang Kuliah Tunggal (UKT)

Phase

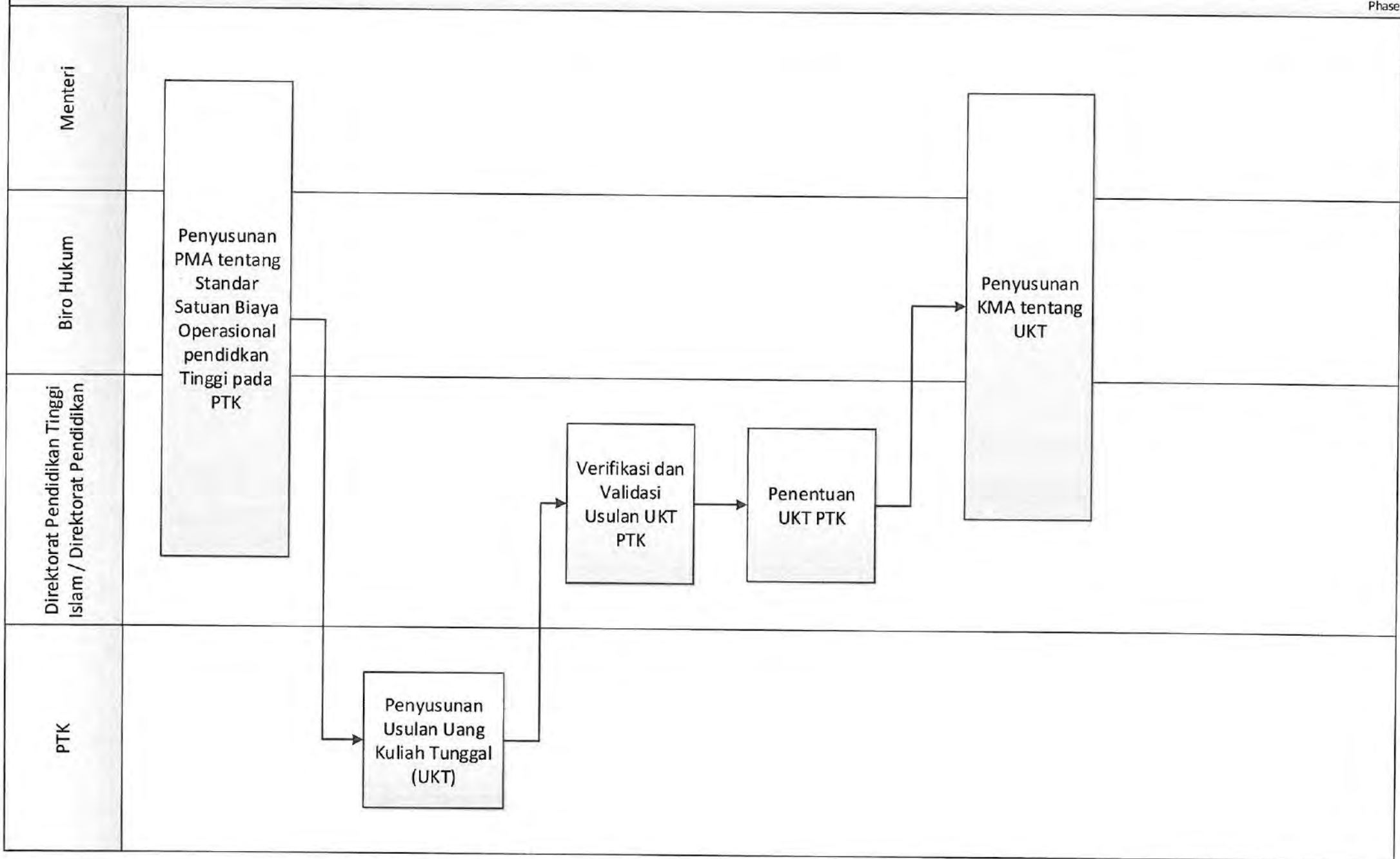

MORA 07.04 CFM 01. Peningkatan kualifikasi Dosen dan tenaga kependidikan

Phase

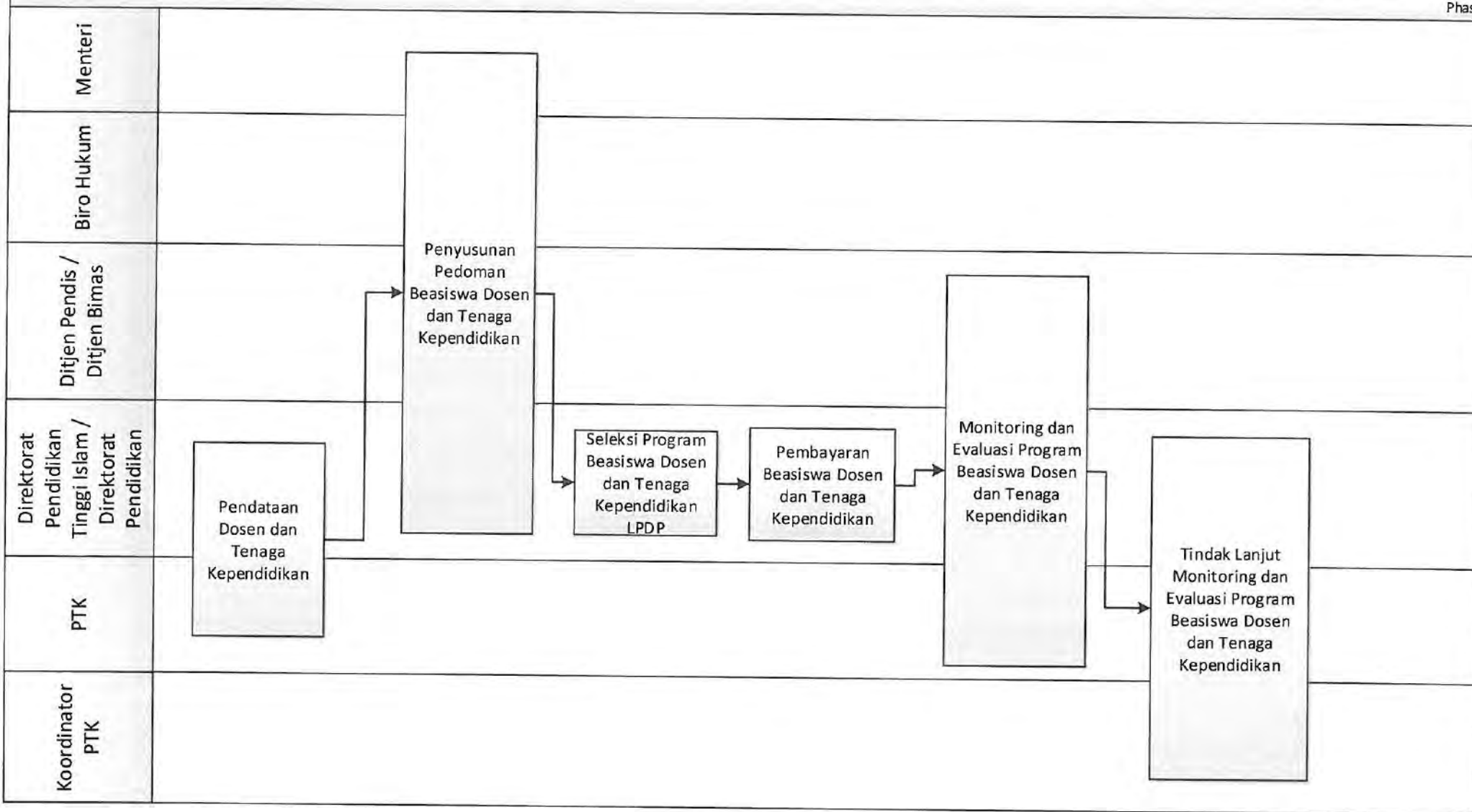

MORA 07.05 CFM 01. Peningkatan kualitas sarana dan prasarana pendidikan Tinggi Keagamaan

Phase

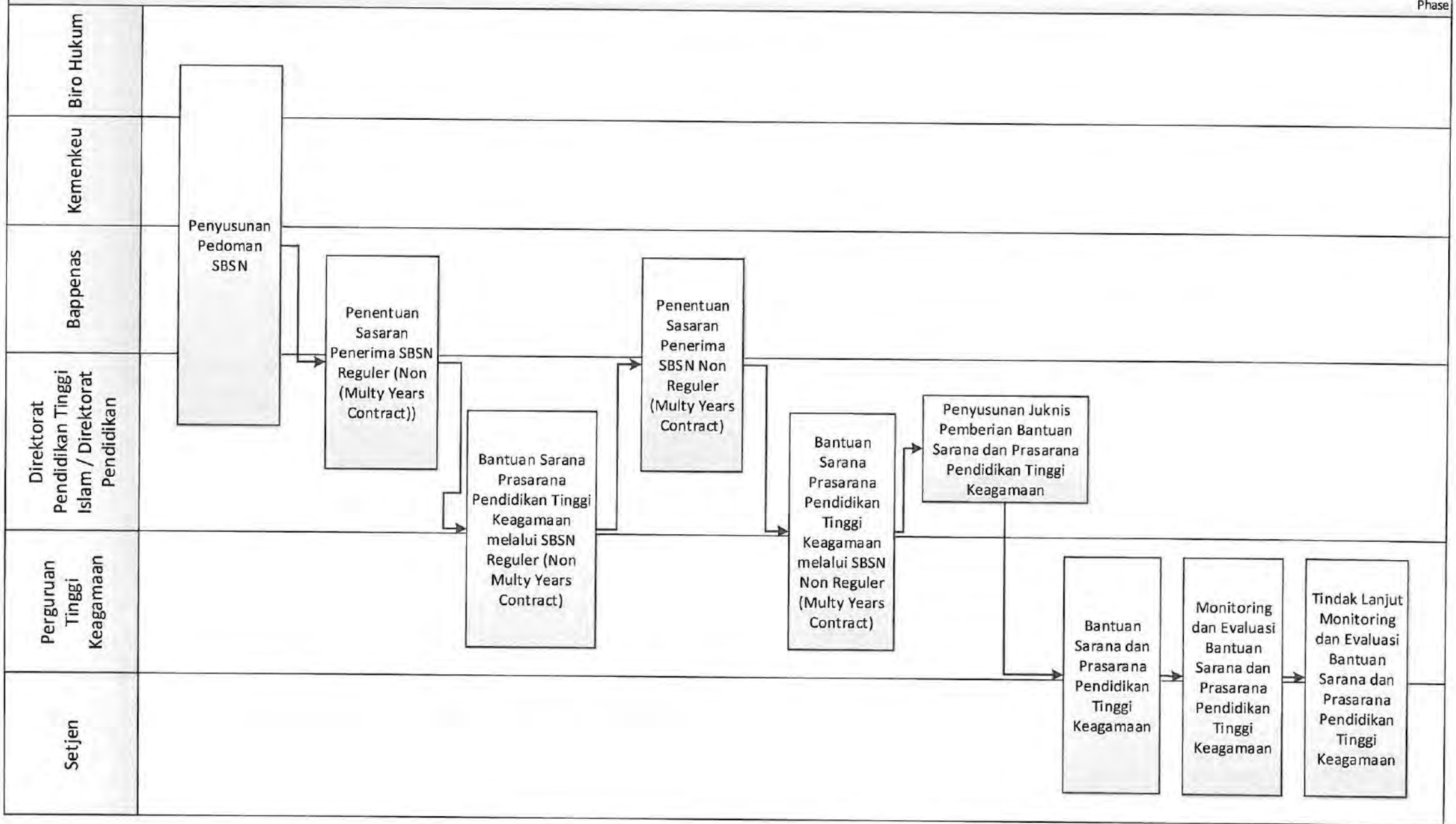

MORA 07.05 CFM 02. Peningkatan Kompetensi Dosen dan Tenaga Kependidikan

Phase

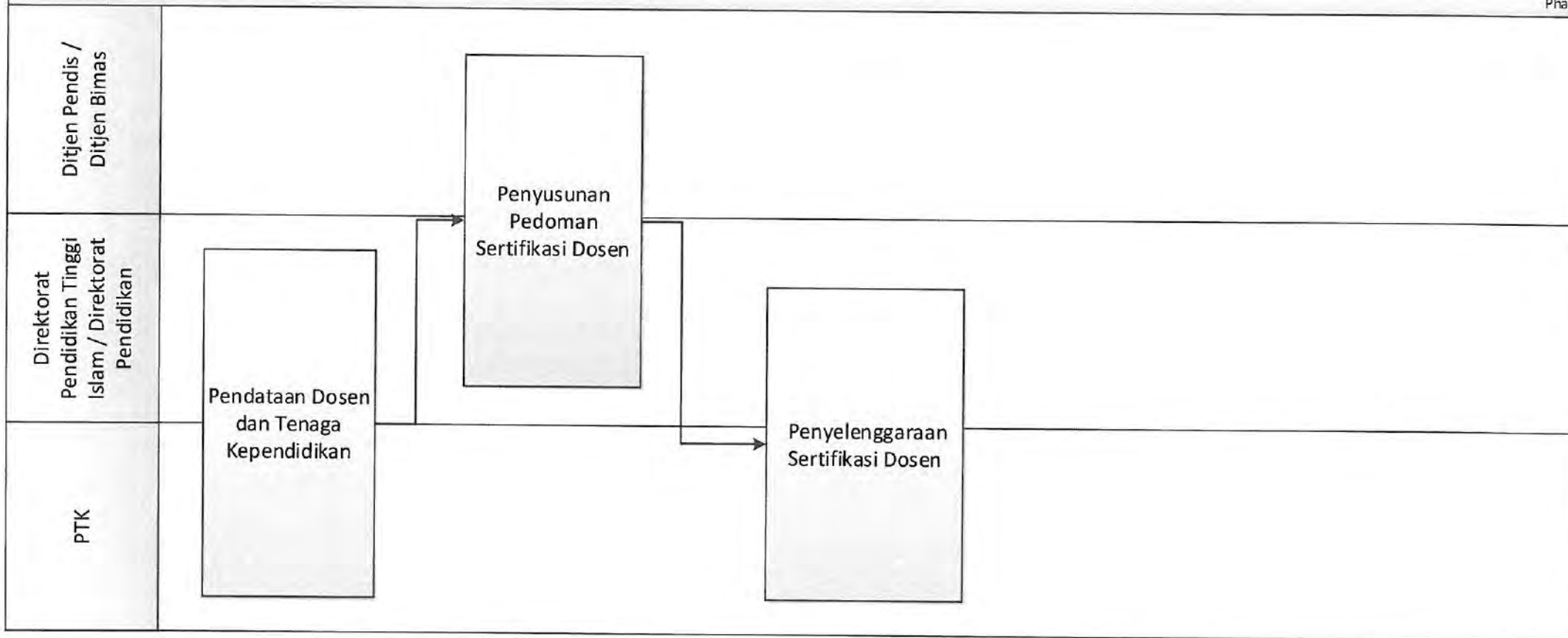

MORA 07.05 CFM 03. Penguatan Moderasi Beragama pada Dosen dan Tenaga Kependidikan

Phase

Direktorat Pendidikan
Tinggi Islam / Direktorat
Pendidikan

Pokja Moderasi
Beragama

Rumah Moderasi pada PTK

Penyusunan Modul
Moderasi Beragama
pada Dosen dan
Tenaga
Kependidikan
Madrasah

Penyelenggaraan
Pelatihan Dosen
Pemula

Penyelenggaraan
Pelatihan Penguatan
Moderasi Beragama
pada Dosen dan Tenaga
Kependidikan



MORA 07.05 CFM 04. Peningkatan Kualitas Penilaian Kinerja Dosen dan Tenaga Kependidikan

Phase

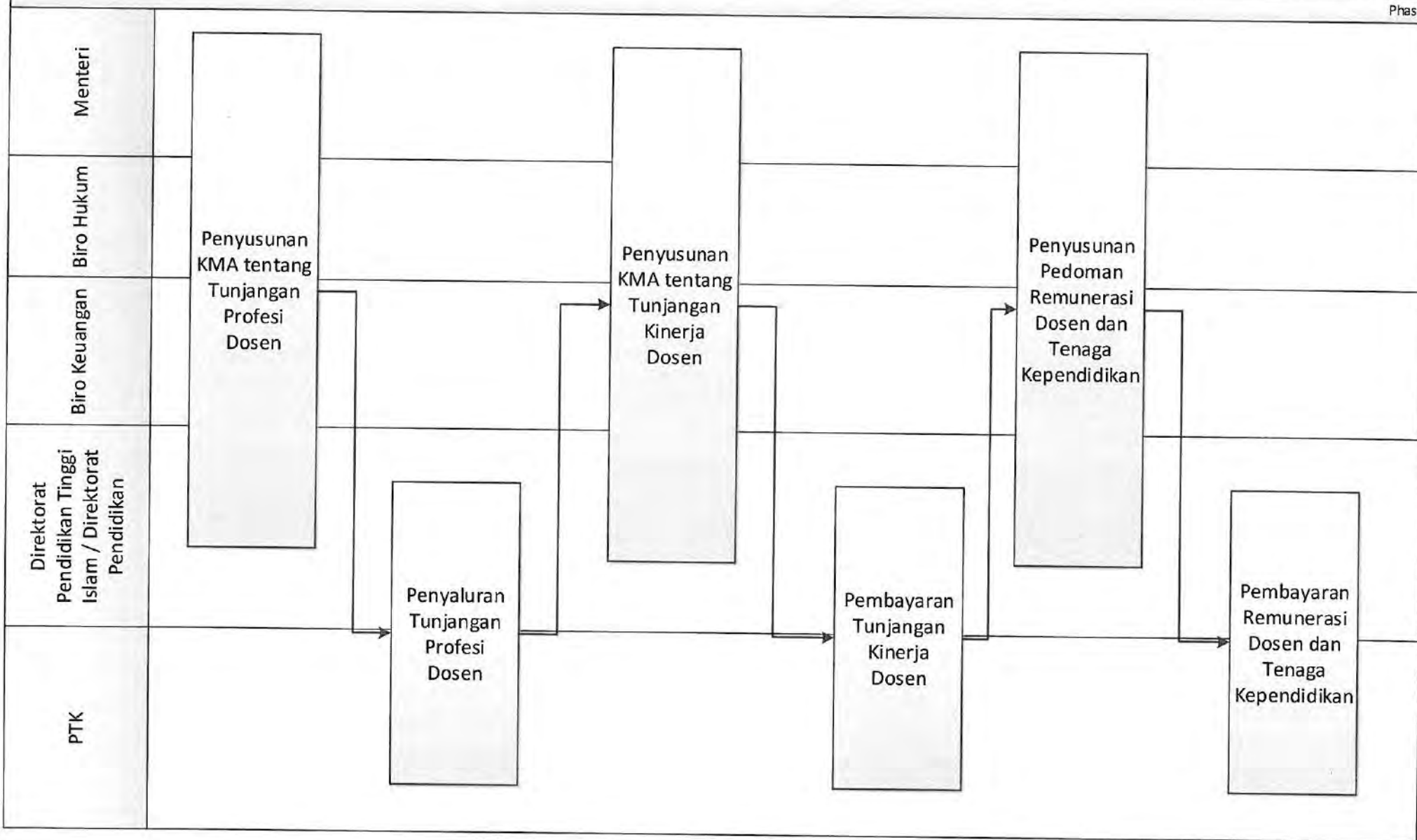

MORA 07.05 CFM 05. Peningkatan pemenuhan dan distribusi Dosen dan Tenaga Kependidikan

Phase

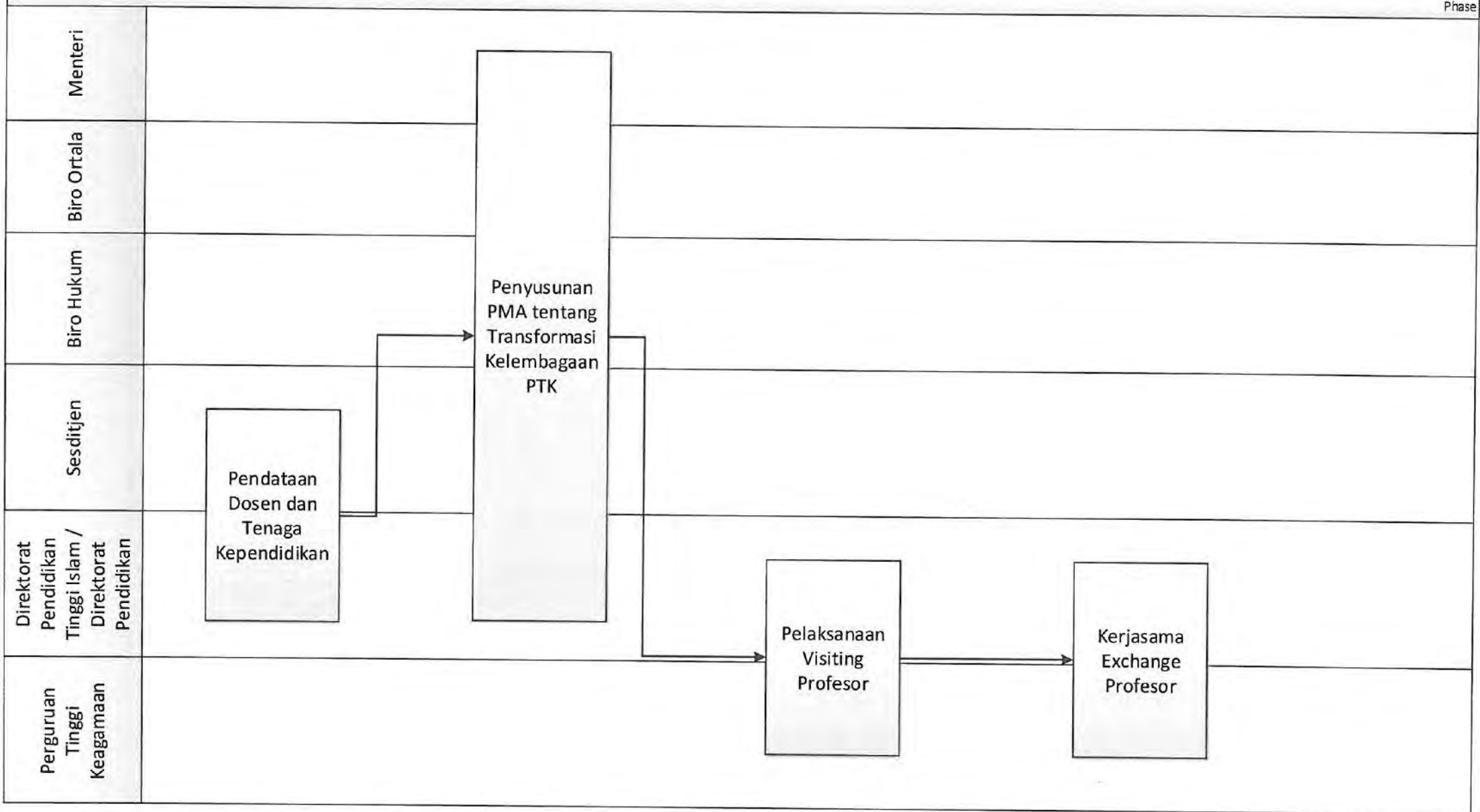

MORA 07.05 CFM 06. Peningkatan Kemampuan Penerapan Teknologi Informasi dan Komunikasi pada Dosen dan Tenaga Kependidikan

Phase

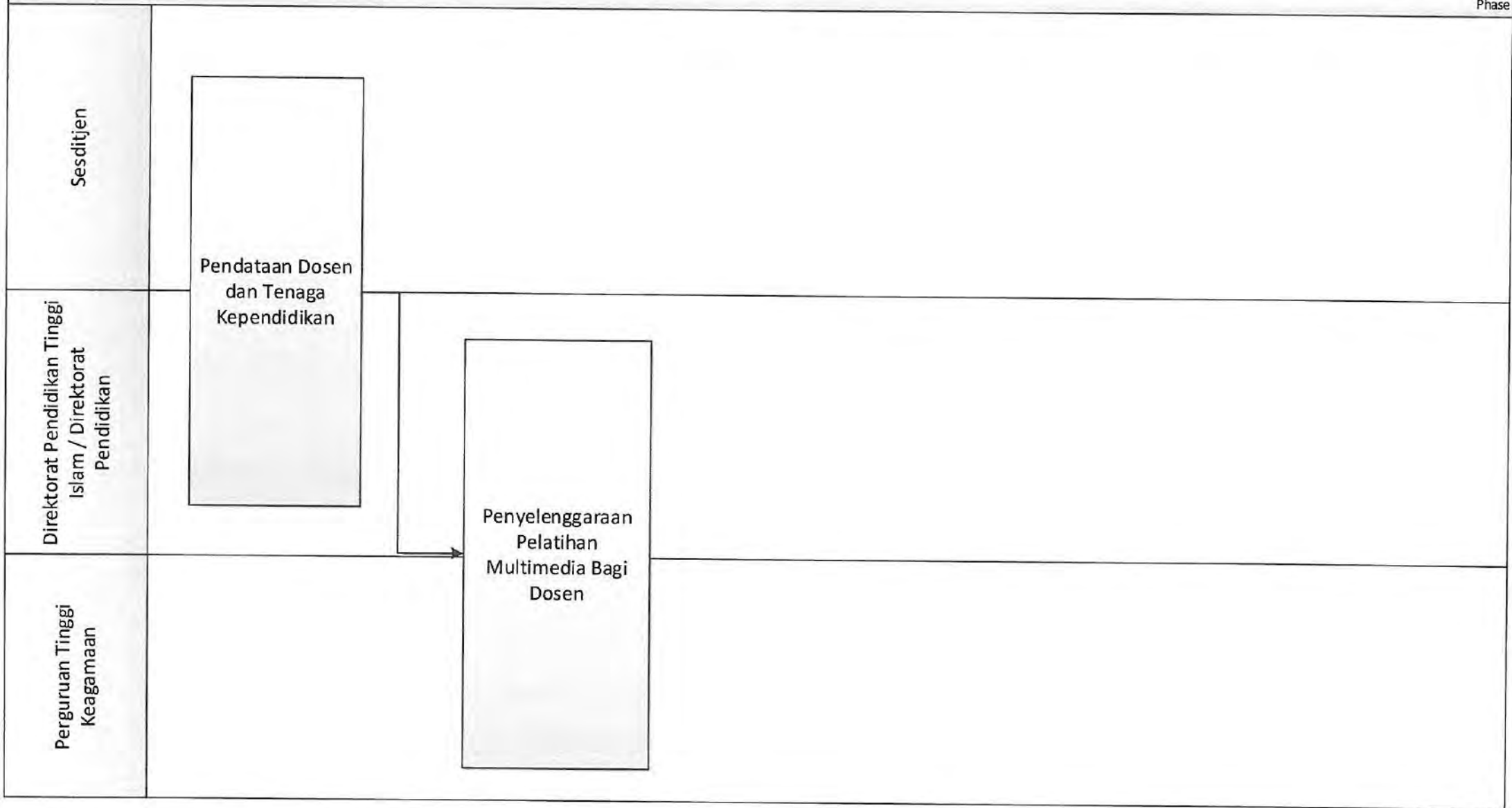

MORA 07.05 CFM 07. Penilaian Angka Kredit (PAK) Dosen

Phase

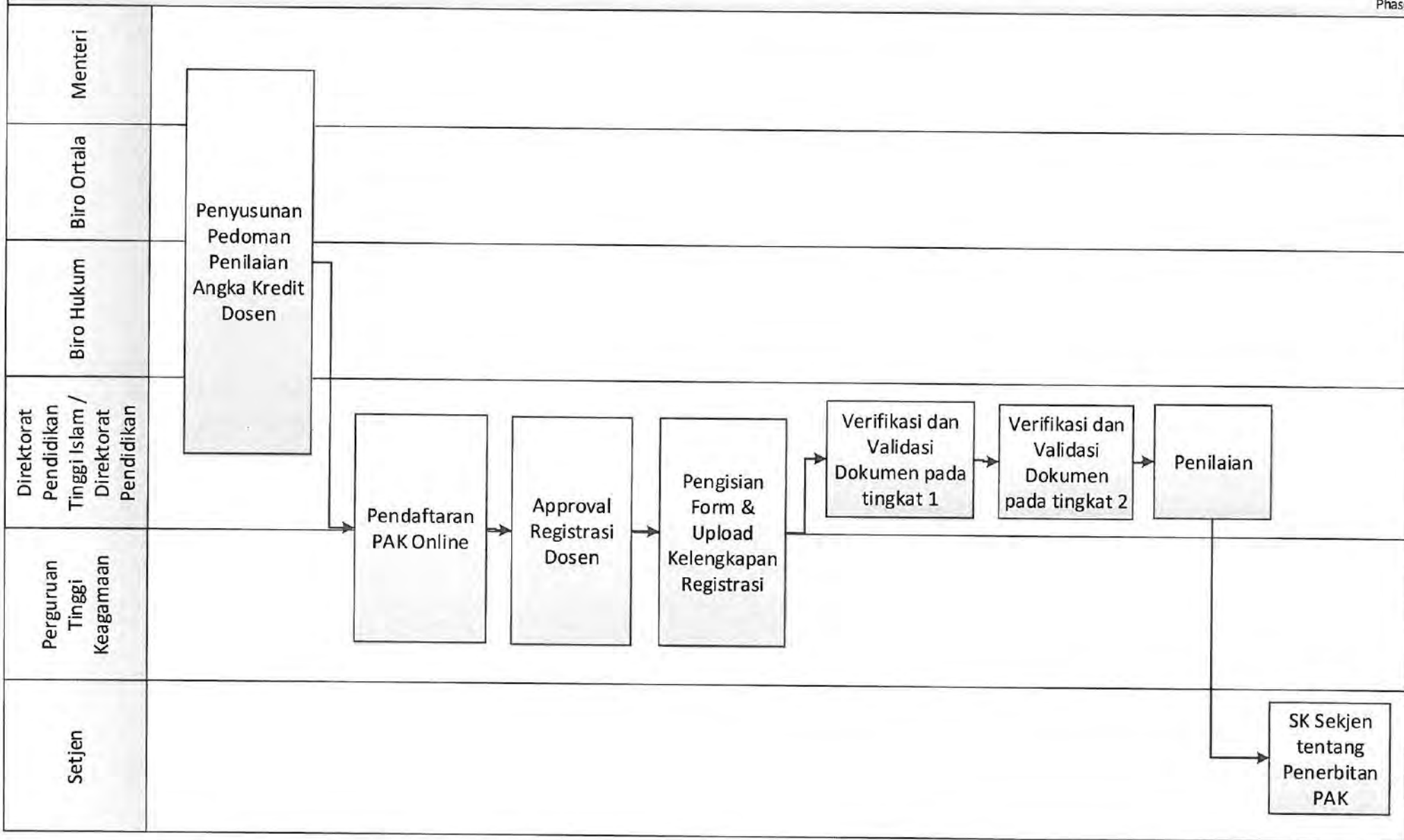

MORA 07.05 CFM 08. Penilaian Angka Kredit (PAK) Dosen (Lektor kepala dan Guru Besar untuk Rumpun Ilmu Umum)

Phase

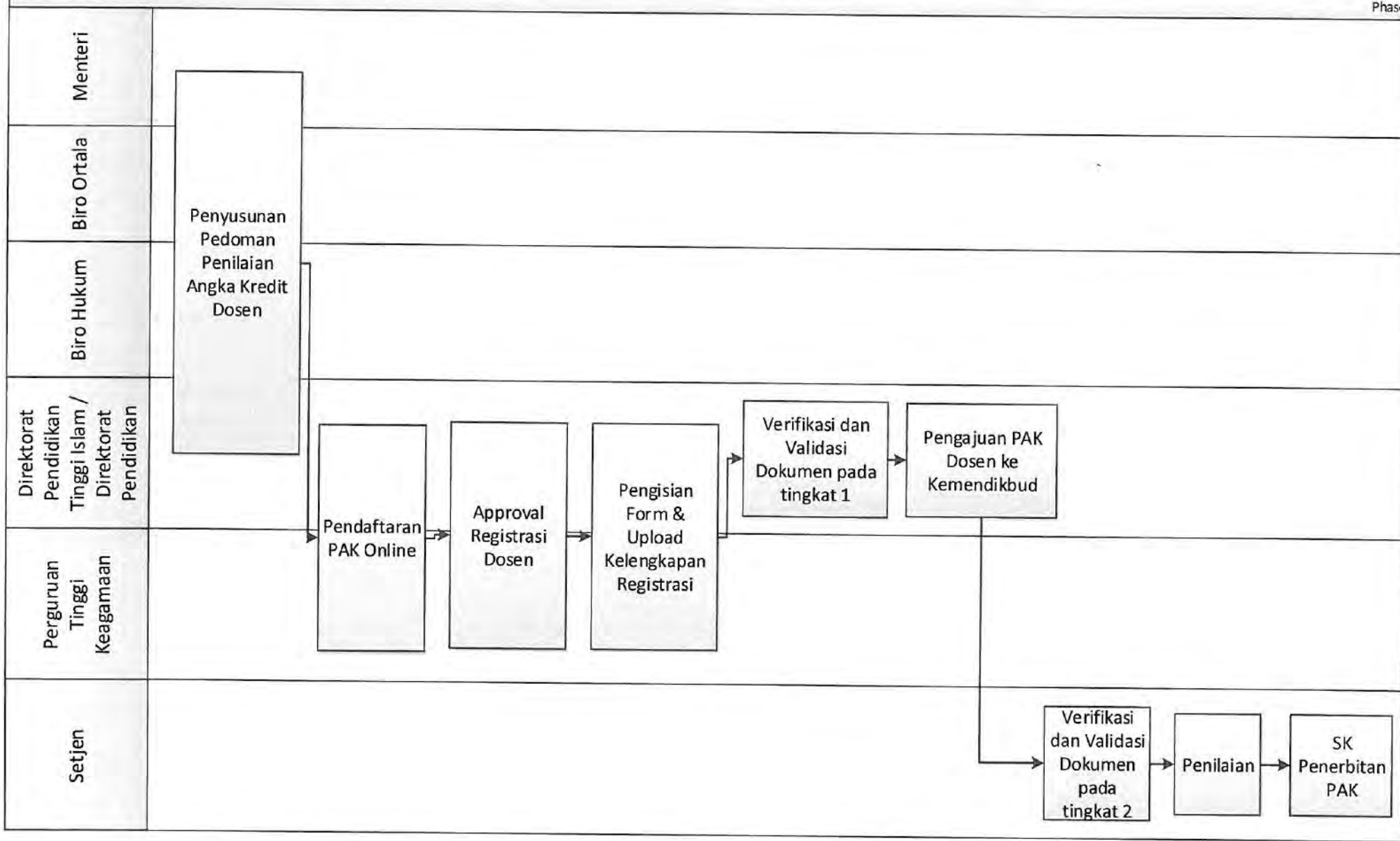

MORA 07.06 CFM 01. Pemetaan Kebutuhan Penelitian

Phase

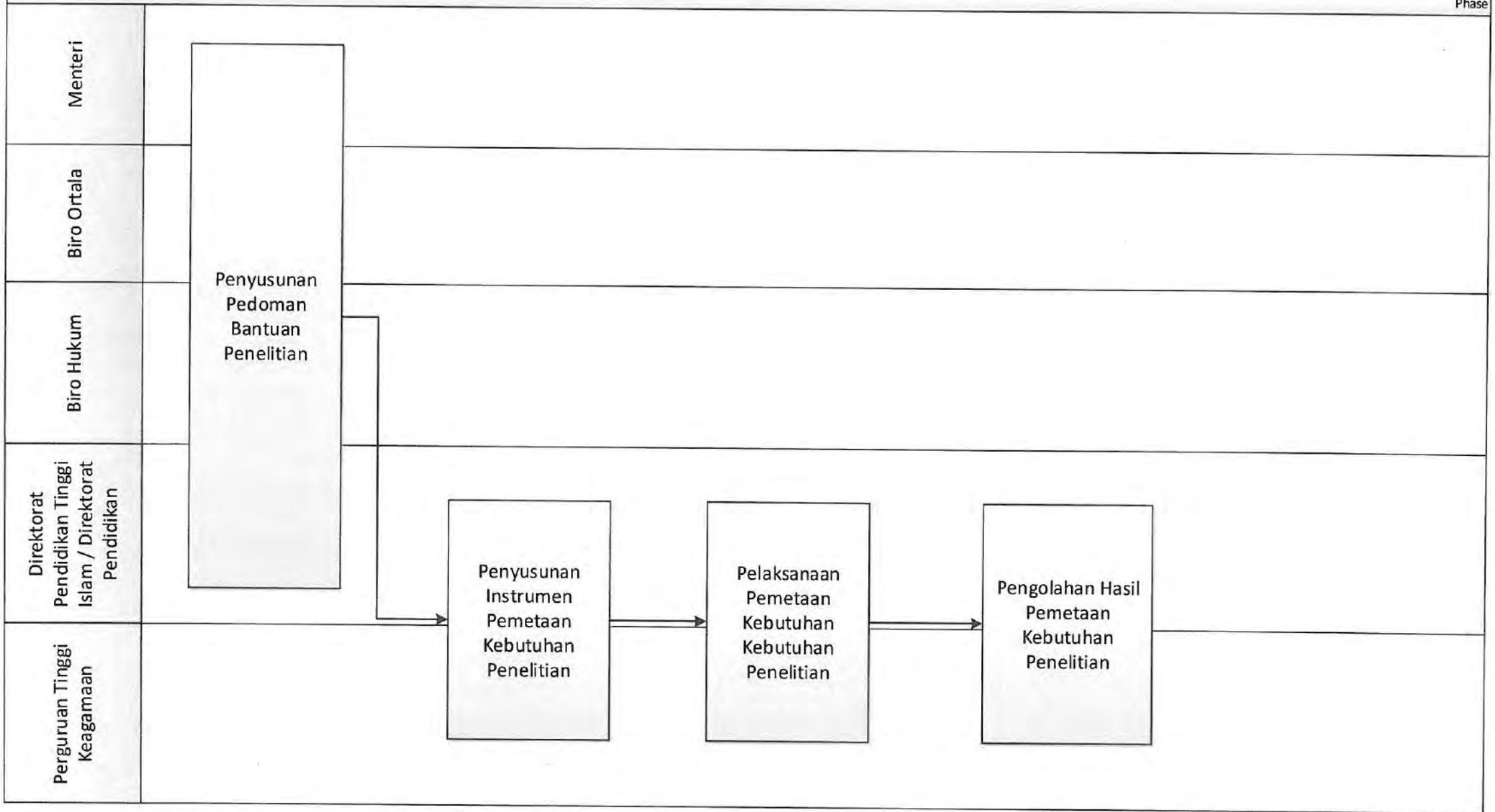

MORA 07.06 CFM 02. Pelaksanaan Penelitian

Phase

Direktorat Pendidikan Tinggi Islam /
Direktorat Pendidikan

Sosialisasi
Program
Bantuan
Penelitian

Penentuan
Sasaran Penerima
Bantuan
Penelitian

Pemberian
Bantuan
Penelitian

Monitoring dan
Evaluasi
Bantuan
Penelitian

Tindak Lanjut
Monitoring dan
Evaluasi Bantuan
Penelitian

Perguruan Tinggi Keagamaan

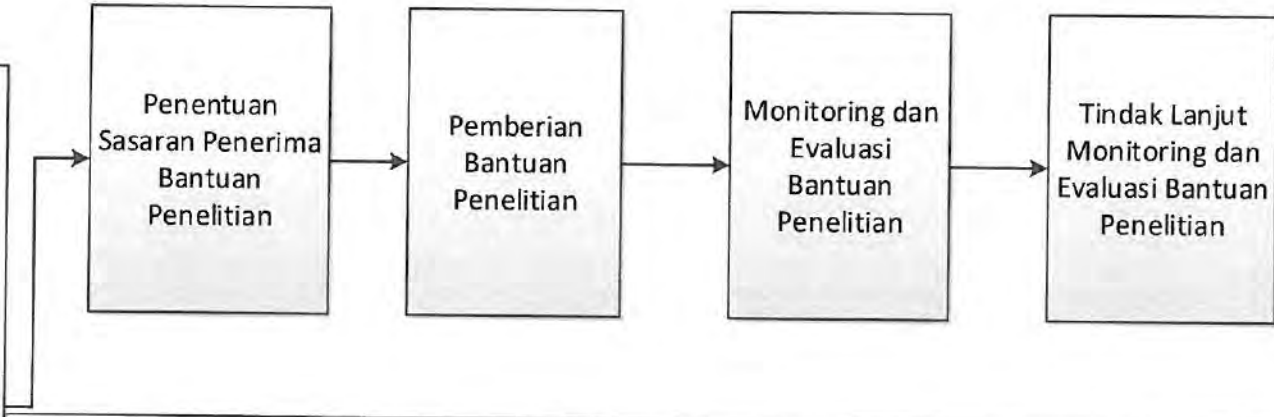

MORA 07.06 CFM 03. Peningkatan Kualitas Pemanfaatan Penelitian

Phase

Direktorat Pendidikan Tinggi Islam /
Direktorat Pendidikan

Perguruan Tinggi Keagamaan

Publikasi
Hasil
Penelitian

Diseminasi
Hasil
penelitian
kepada
Masyarakat



MORA 07.07 CFM 01. Pemetaan Kebutuhan Pengabdian pada Masyarakat

Phase

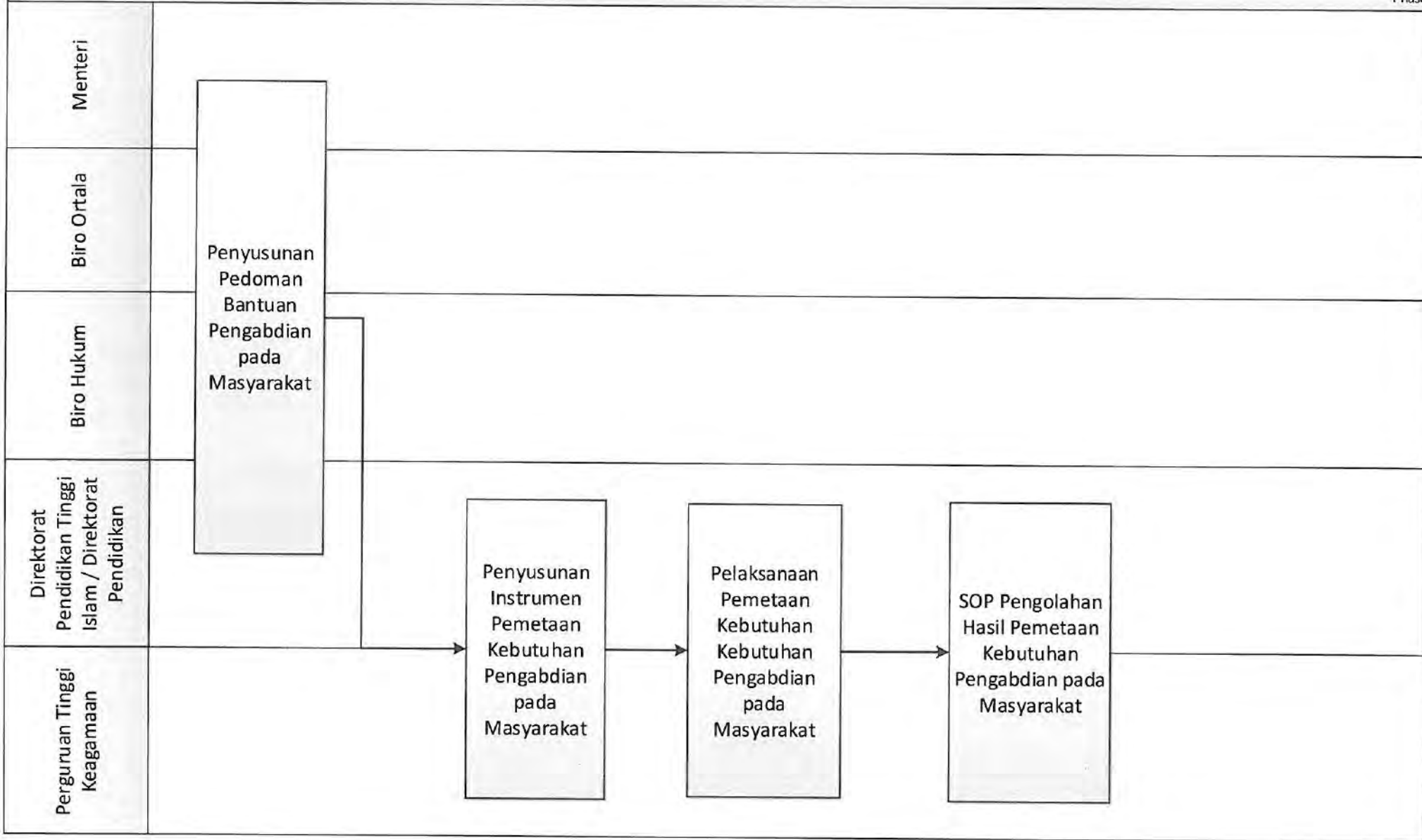

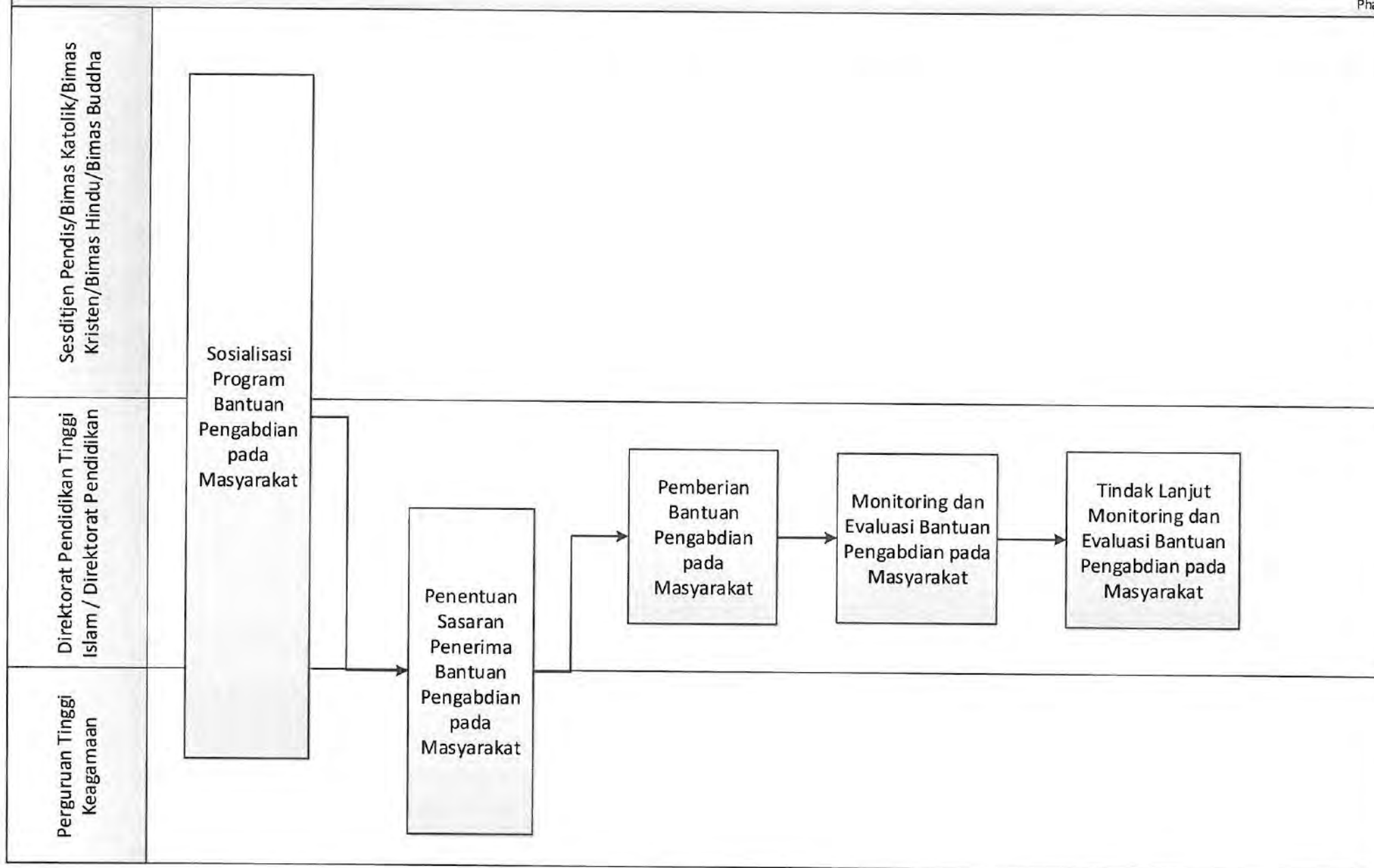

MORA 07.07 CFM 03. Peningkatan Kualitas Pemanfaatan Penelitian

Phase

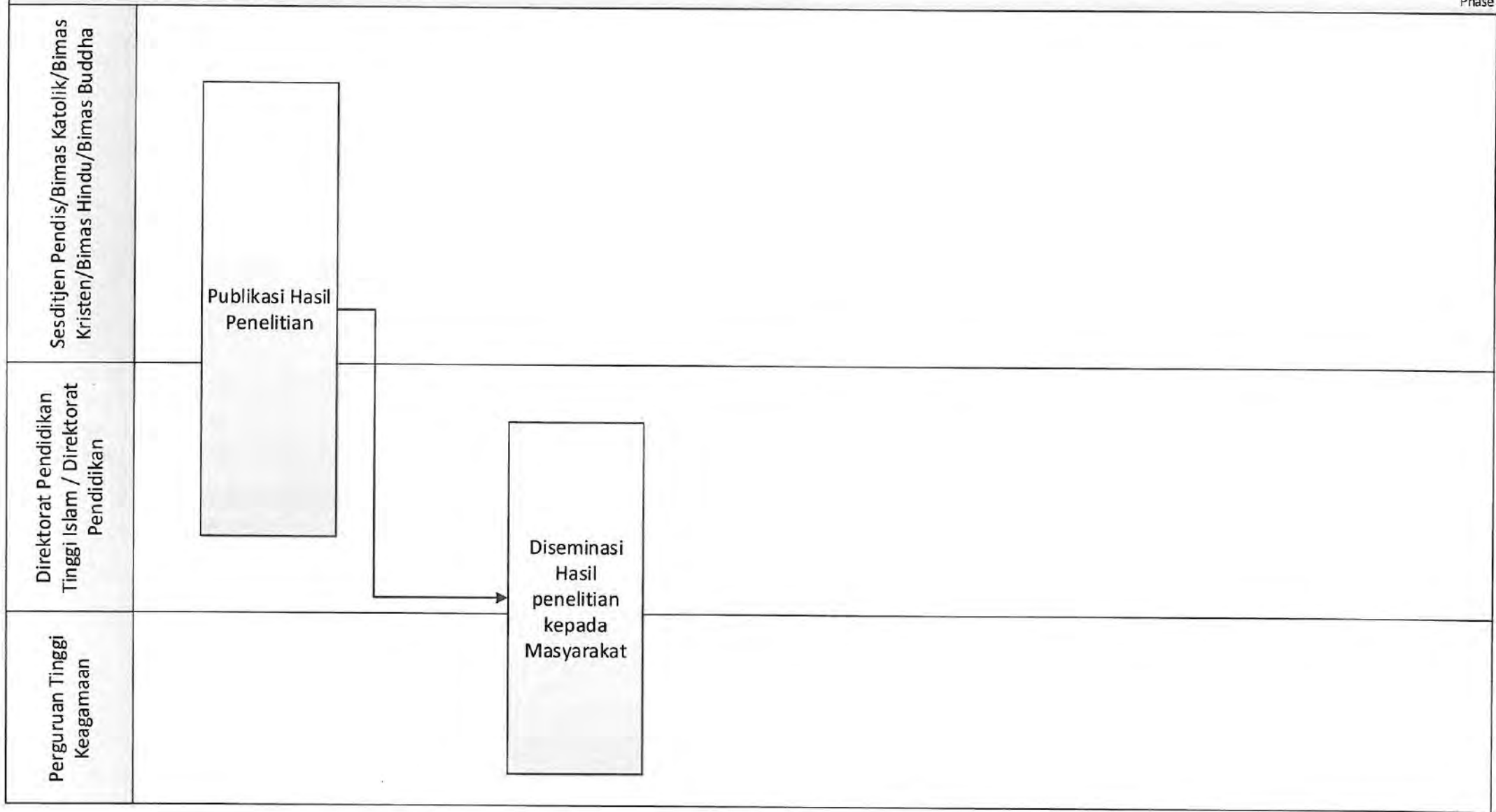

MORA 07.08 CFM 01. Penerimaan Mahasiswa Baru

Phase

Dit. PTKI / Dit. Pendidikan Agama

Penyusunan Juknis
Penerimaan
Mahasiswa Baru



Sosialisasi Juknis
Penerimaan
Mahasiswa Baru



Pelaksanaan
Penerimaan
Mahasiswa Baru

PTK

Dit. Pendidikan Agama Islam/ Bimas
(Kristen, Katolik, Hindu, dan Buddha)



PTK

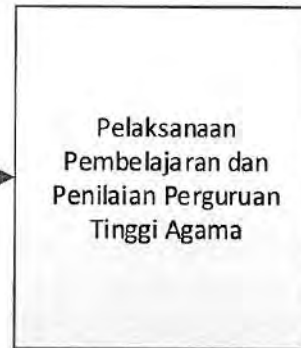

MORA 07.09 CFM 01. Peningkatan Standar Penilaian pendidikan

Phase

Perguruan Tinggi Keagamaan

Penyusunan
standar
penilaian

Perguruan Tinggi Keagamaan

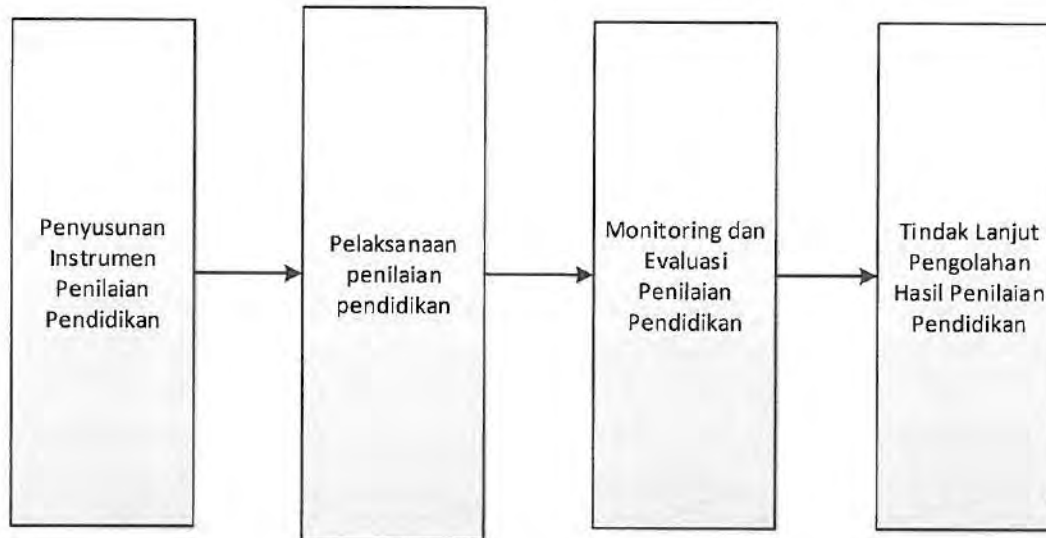

MORA 07.10 CFM 01. Pemberian Kartu Indonesia Pintar (KIP) Kuliah

Phase

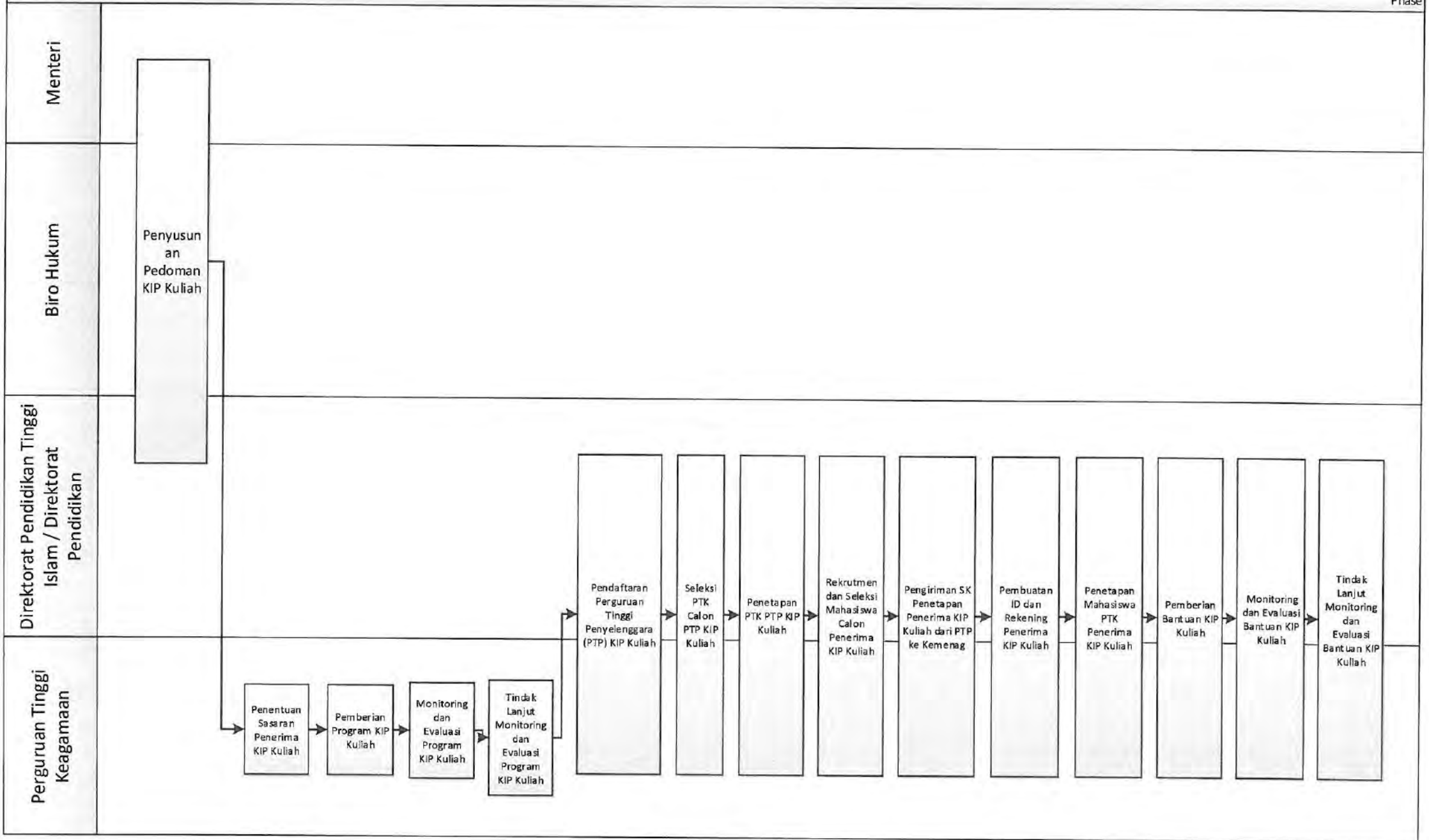

MORA 07.10 CFM 02. Pemenuhan Standar Kompetensi Lulusan (SKL)

Phase

Direktorat Pendidikan Tinggi Islam / Direktorat Pendidikan

Penyusunan Standar Kompetensi Lulusan

Perguruan Tinggi Keagamaan

Pelaksanaan Penilaian Pendidikan

Monitoring dan Evaluasi Penilaian Pendidikan

Pengolahan Hasil Penilaian Pendidikan

Penyusunan Surat Keterangan Pendamping Ijazah

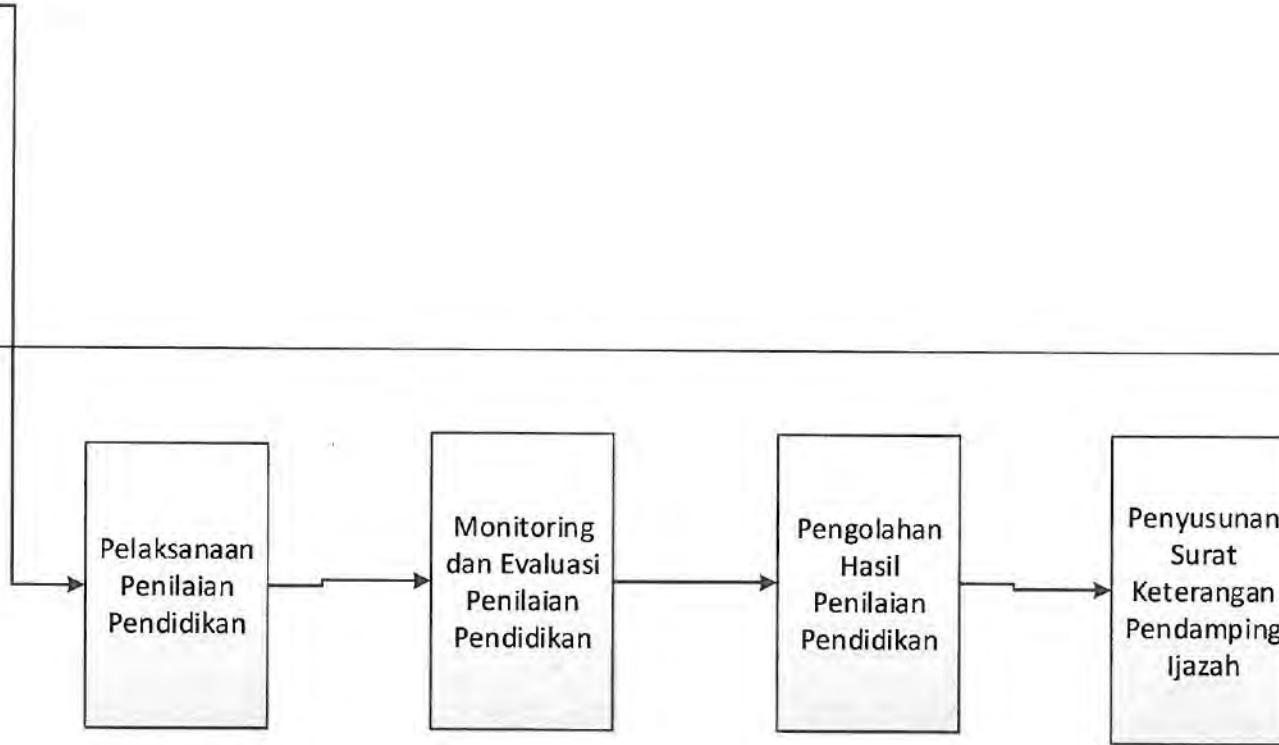

MORA 07.10 CFM 03. Peningkatan Pemberian Bantuan Pendidikan Bagi Mahasiswa Berprestasi

Phase

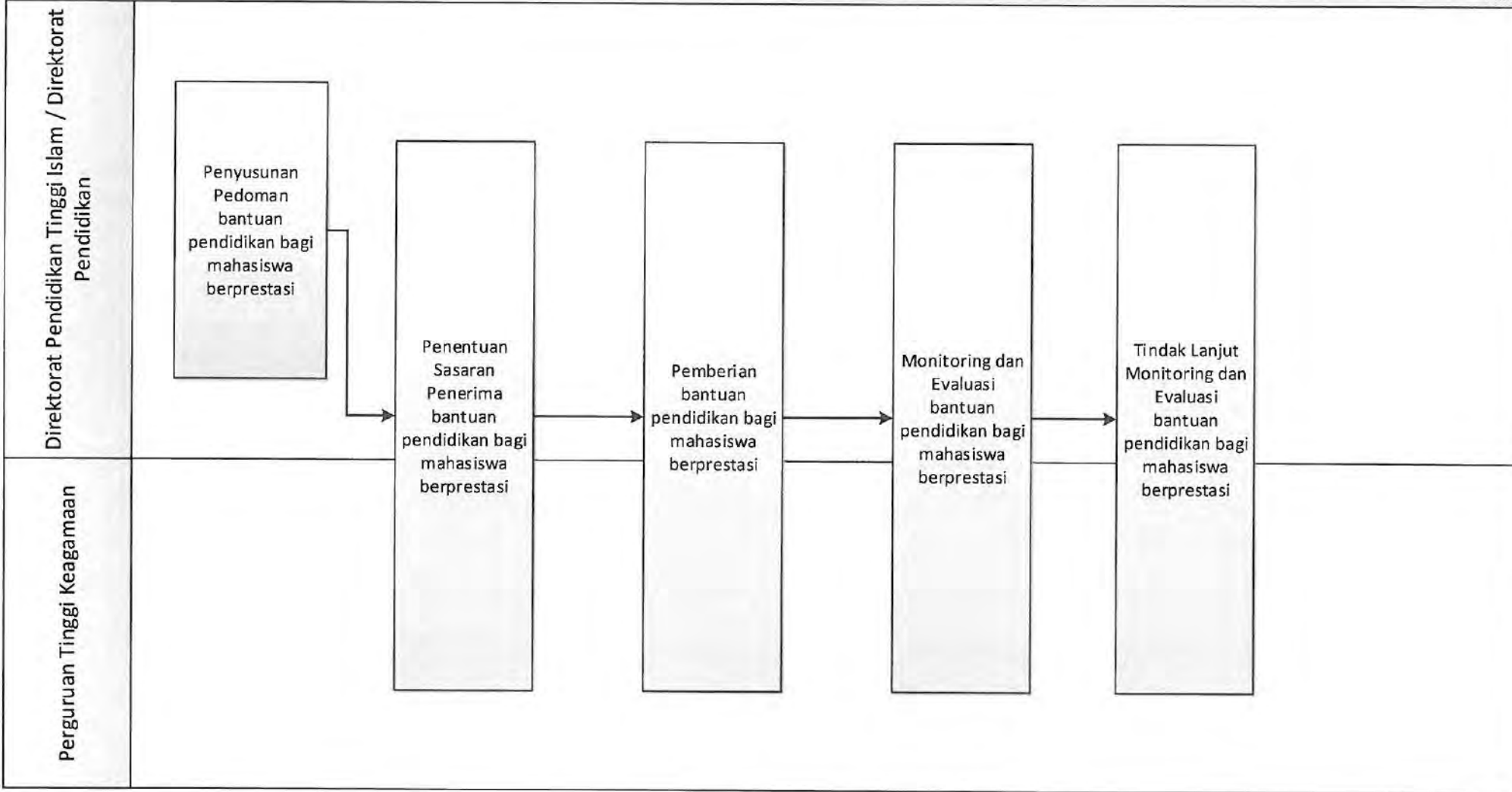

Direktorat Pendidikan Tinggi Islam

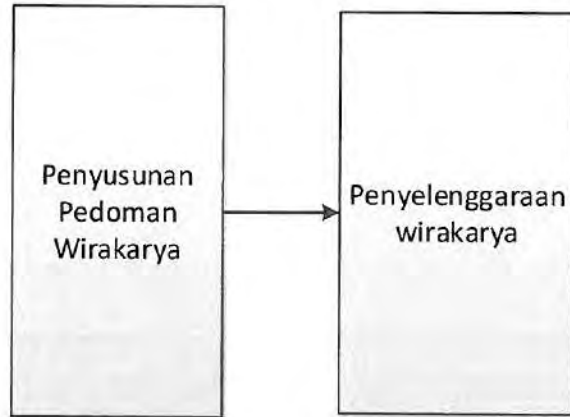

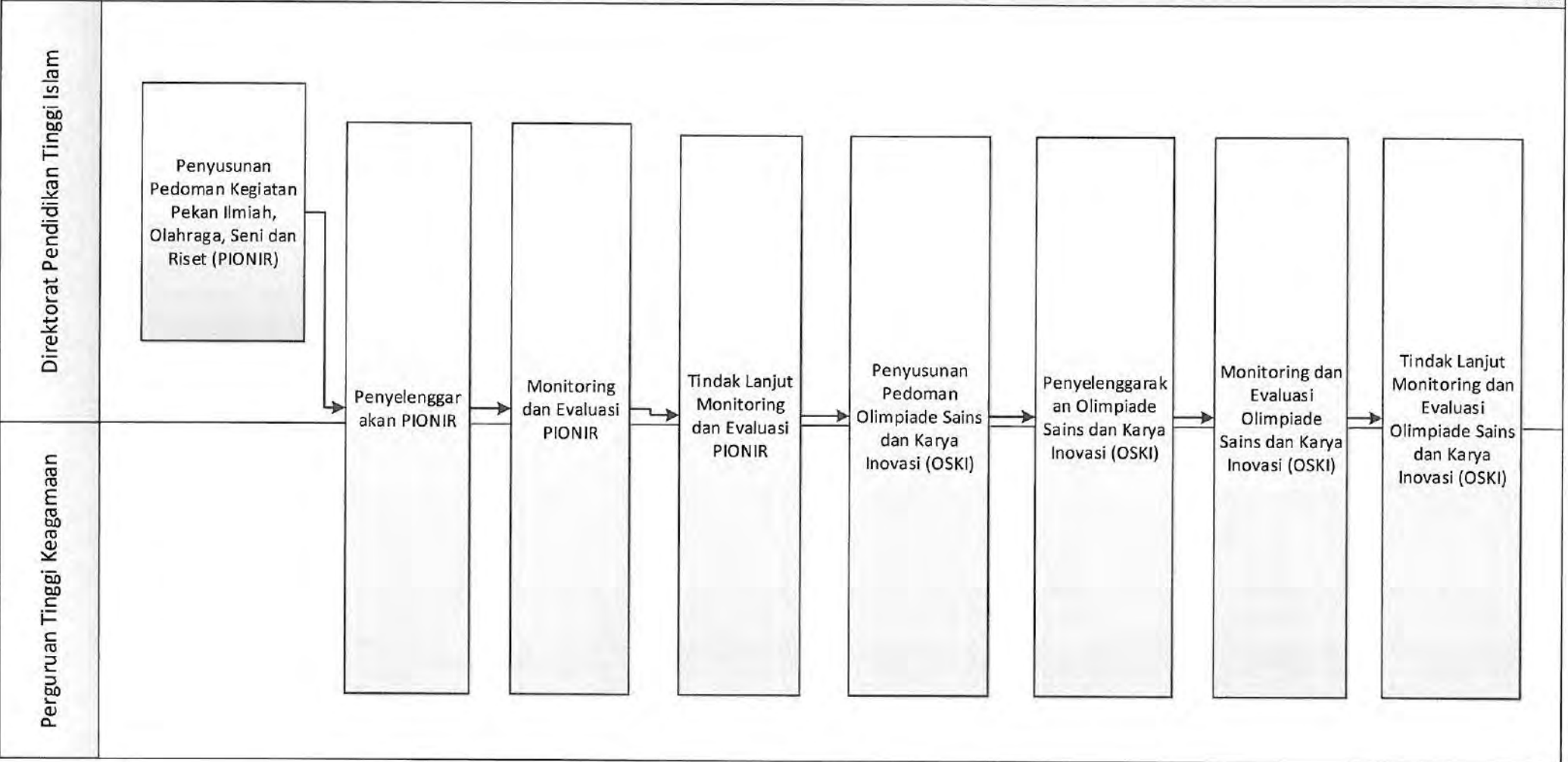

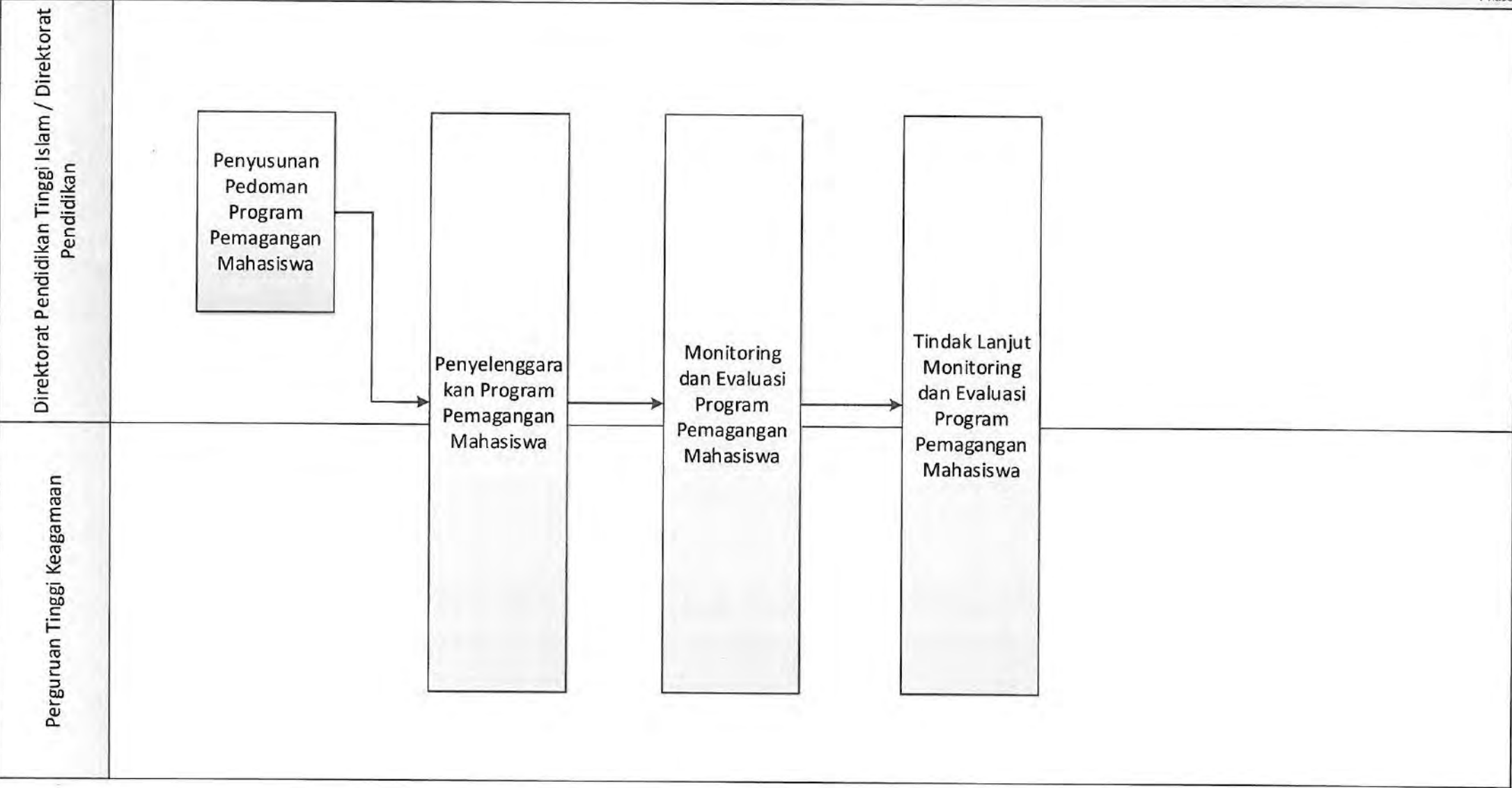

MORA 07.11 CFM 01. Pengembangan Tracer Study

Phase

Direktorat Pendidikan Tinggi Islam / Direktorat Pendidikan

Penyusunan
Pedoman
Tracer Study

Pelaksanaan
Tracer Study

Monitoring
dan Evaluasi
Tracer Study

Tindak Lanjut
Monitoring
dan Evaluasi
Tracer Study

Perguruan Tinggi
Keagamaan

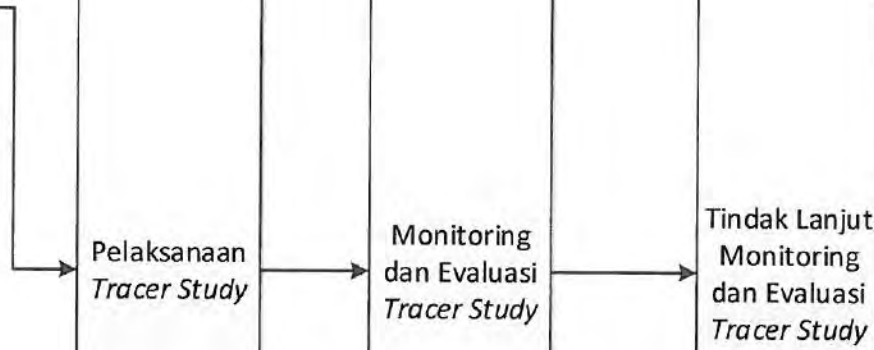

MORA 08.01 CFM 01. Pendaftaran keberadaan pesantren

Phase

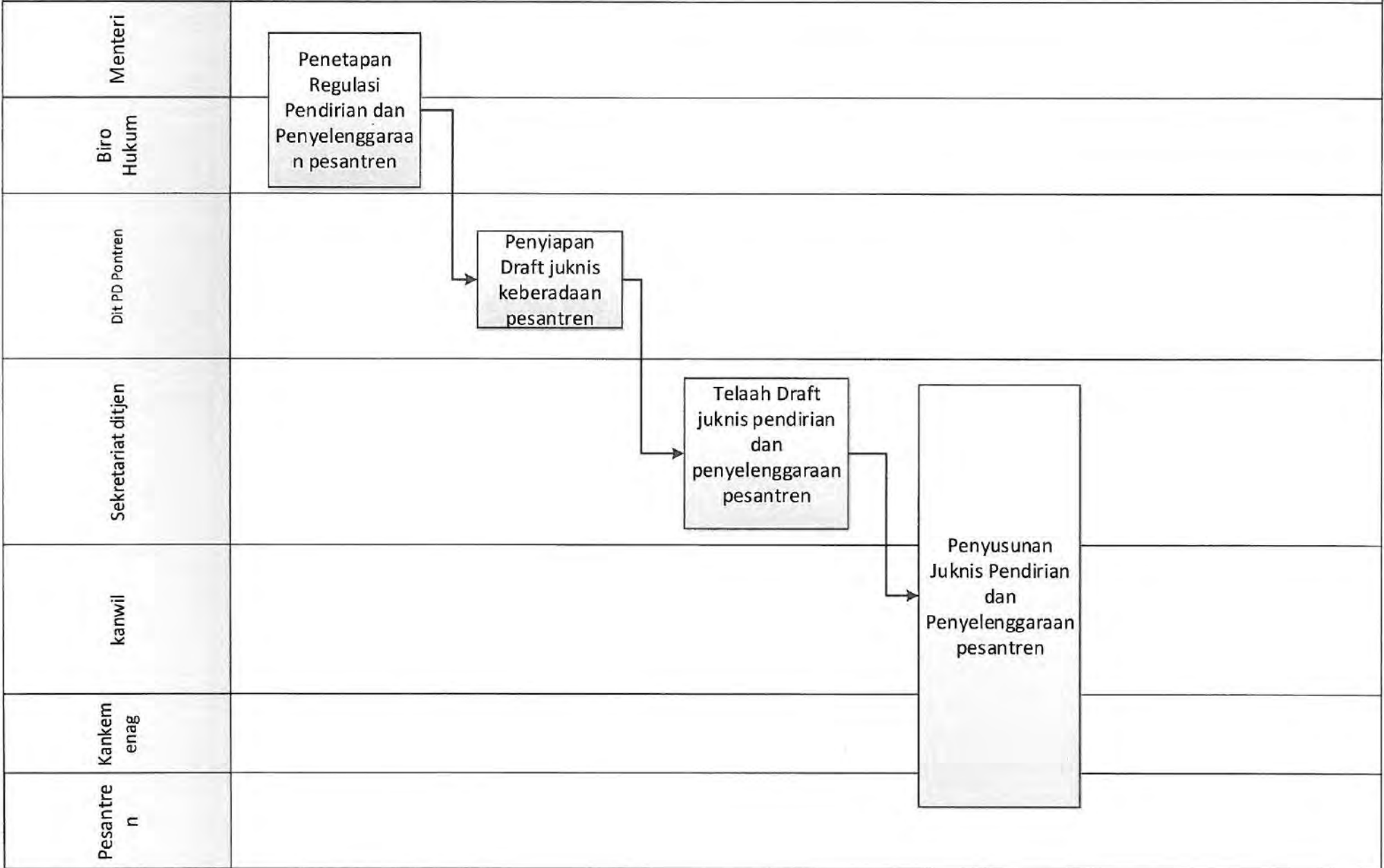

MORA 08.01 CFM 02. Pendaftaran melalui aplikasi Sistem Informasi Pesantren (SITREN)

Phase

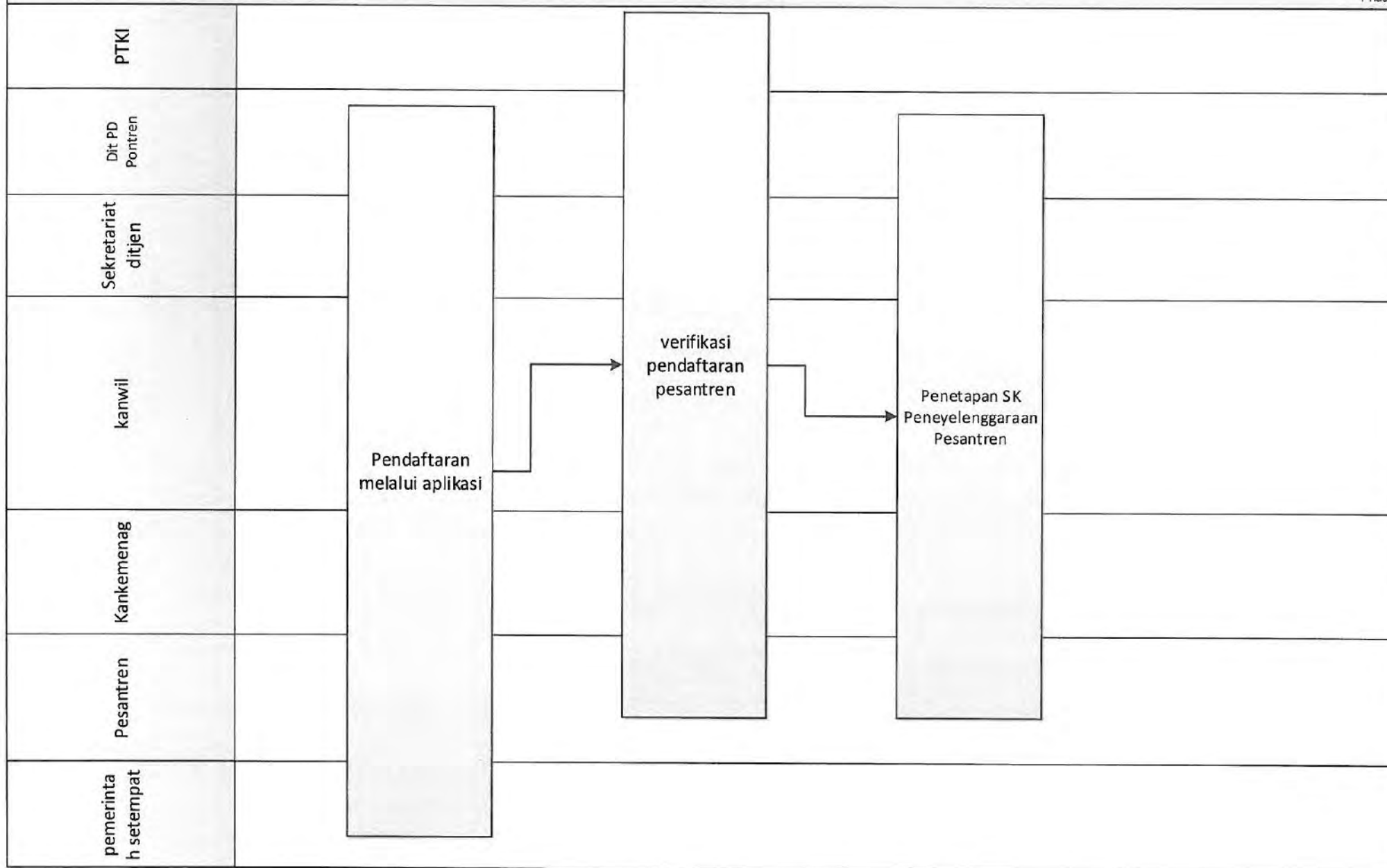

MORA 08.02 CFM 01. Pendirian satuan/unit/lembaga pendidikan pesantren

Phase

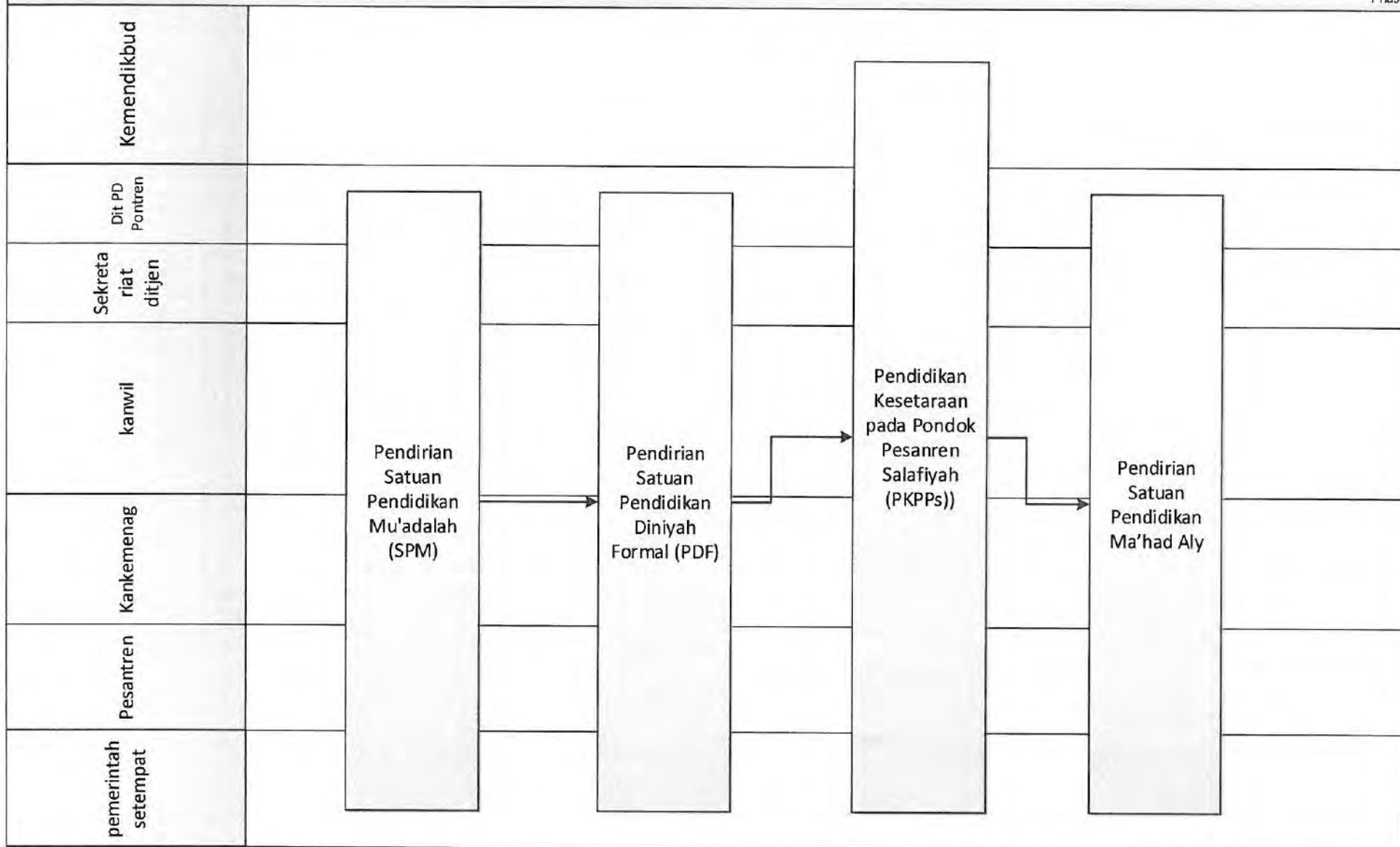

MORA 08.02 CFM 02. Optimalisasi peran majlis masyayih

Phase

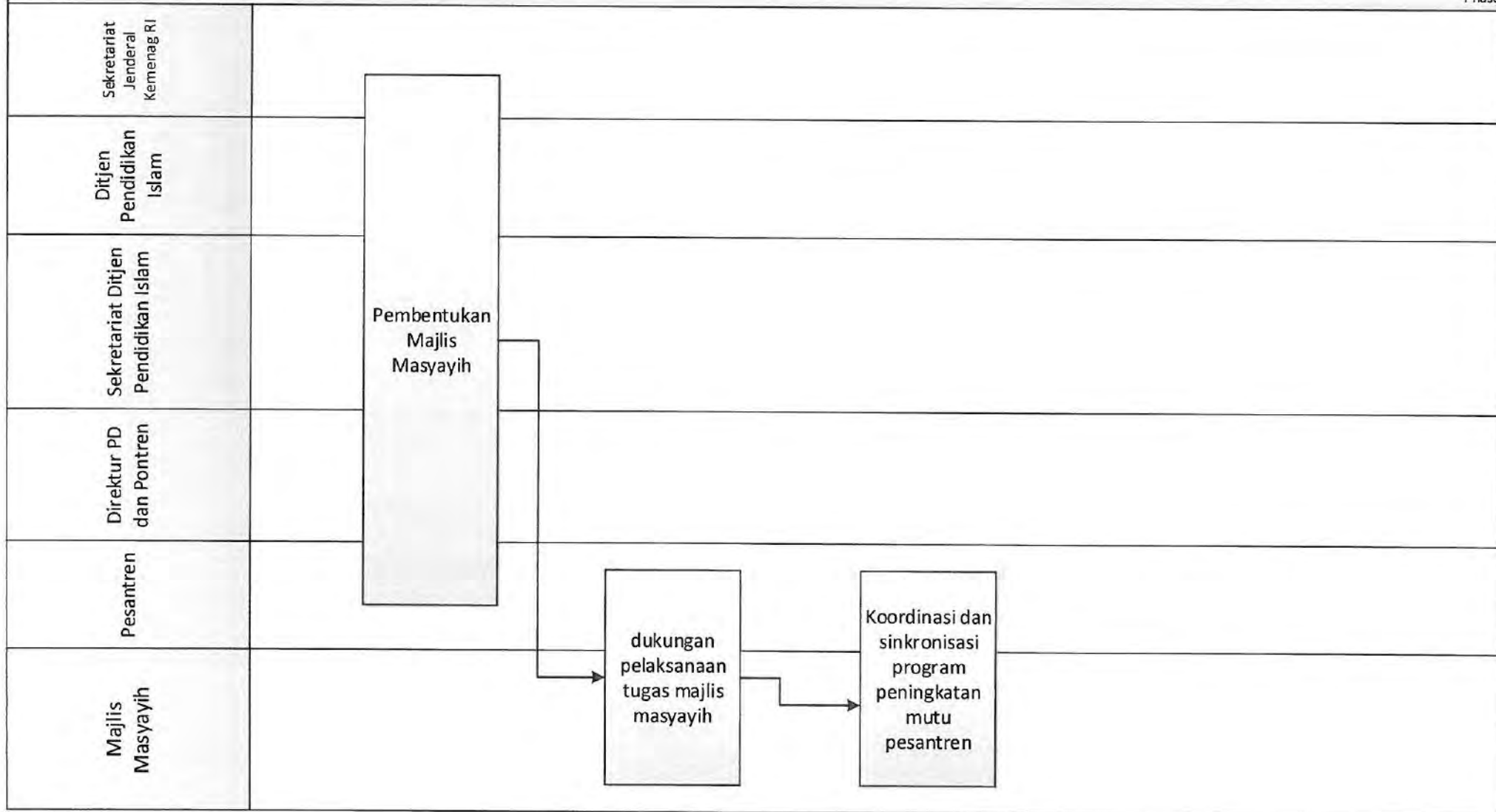

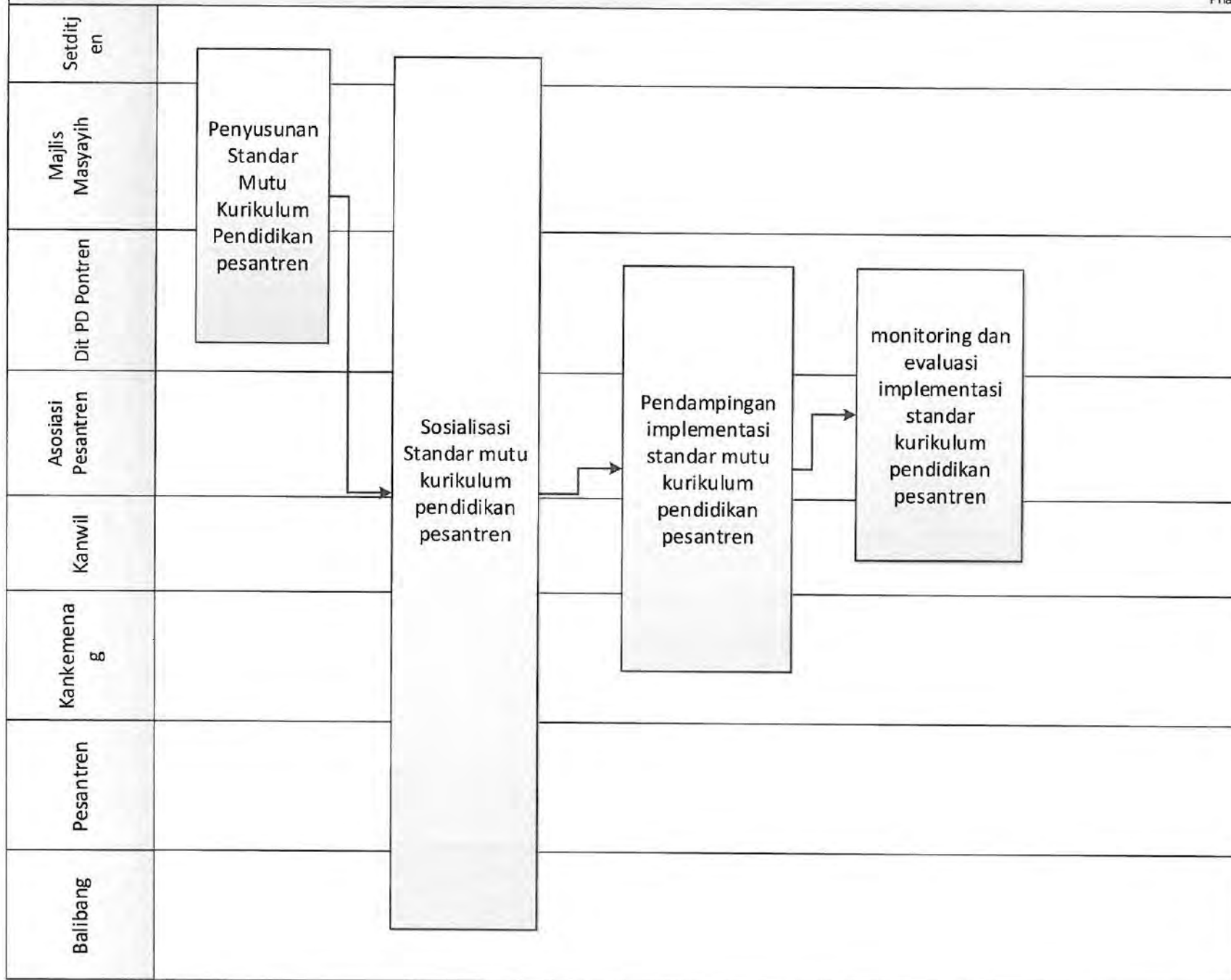

MORA 08.02 CFM 04. Pengayaan Kurikulum Pendidikan Pesantren (Memperkuat Moderasi Beragama, Kemampuan Berpikir, Metode Pembelajaran Inovatif, Akomodatif terhadap Teknologi Informasi dan Komunikasi, dll)

Phase

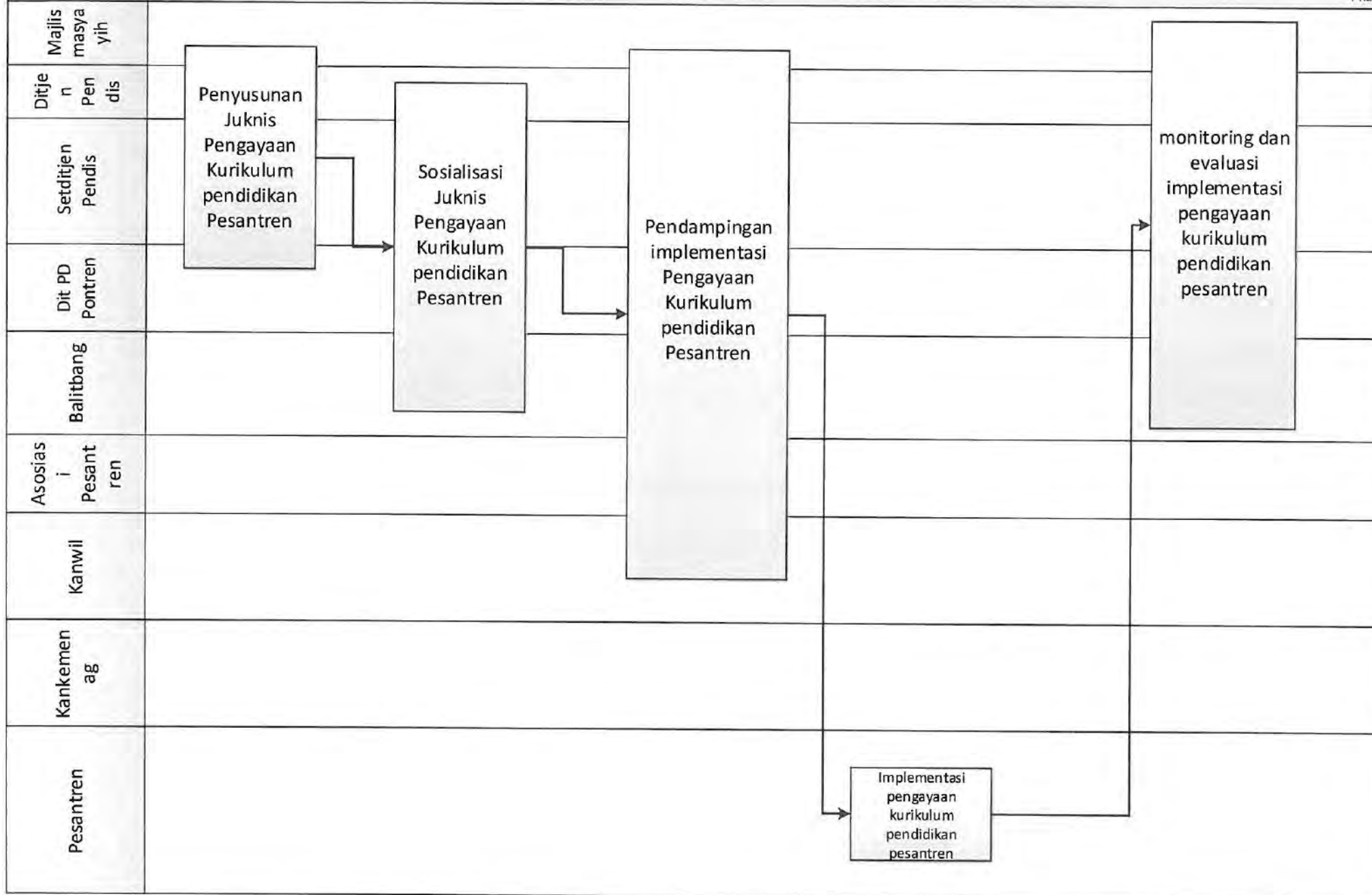

MORA 08.02 CFM 05. Penyelenggaraan ujian akhir/imtihan wathoni/asesemen pesantren

Phase

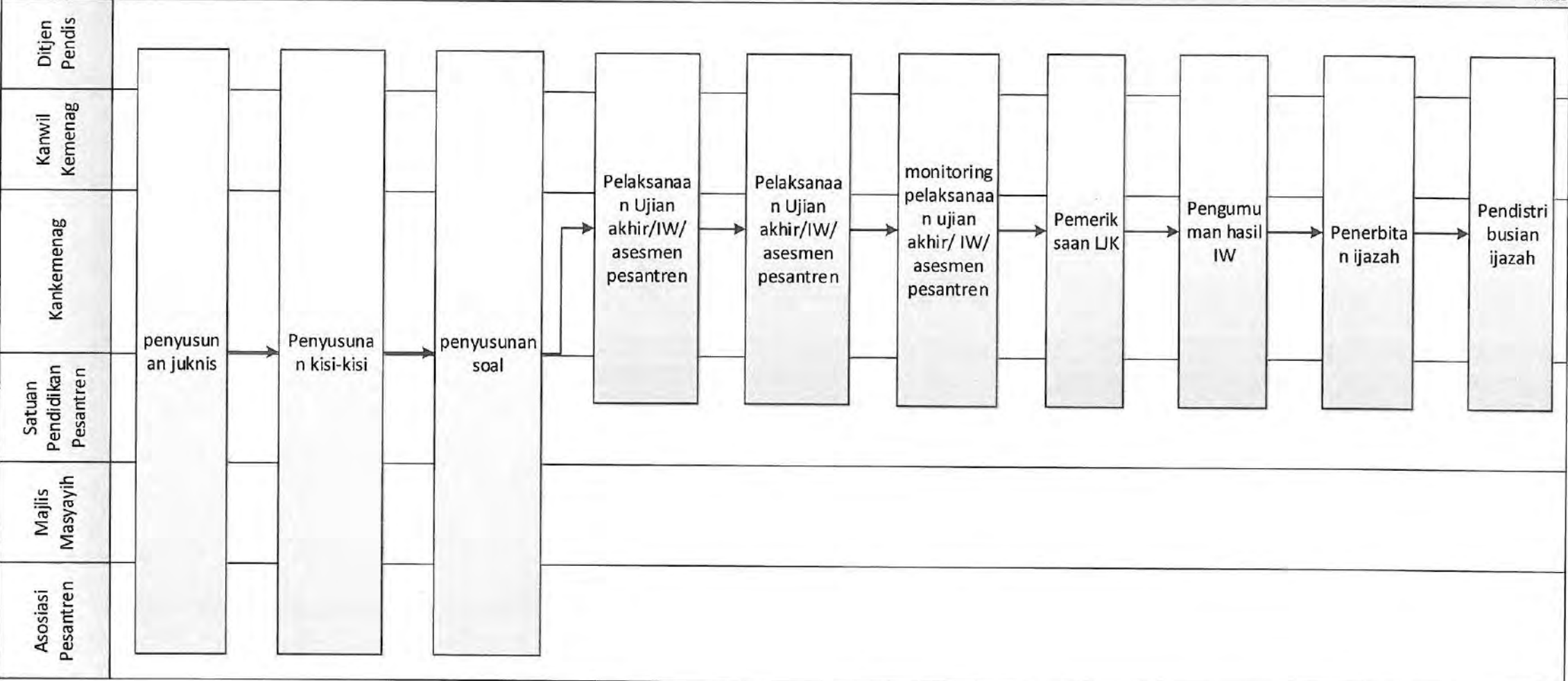

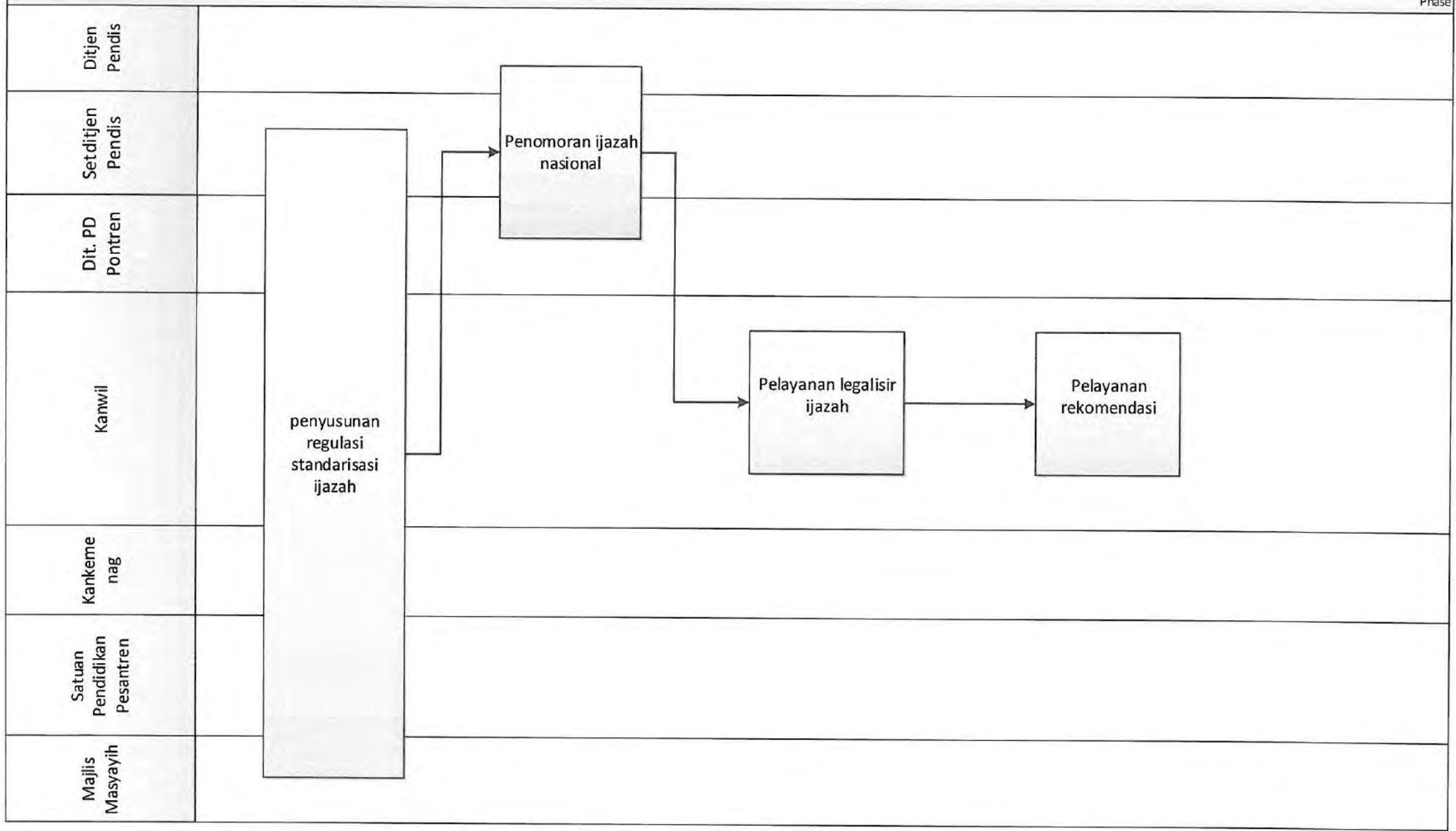

MORA 08.02 CFM 07. Peningkatan Sarana Dan Prasarana Pesantren

Phase

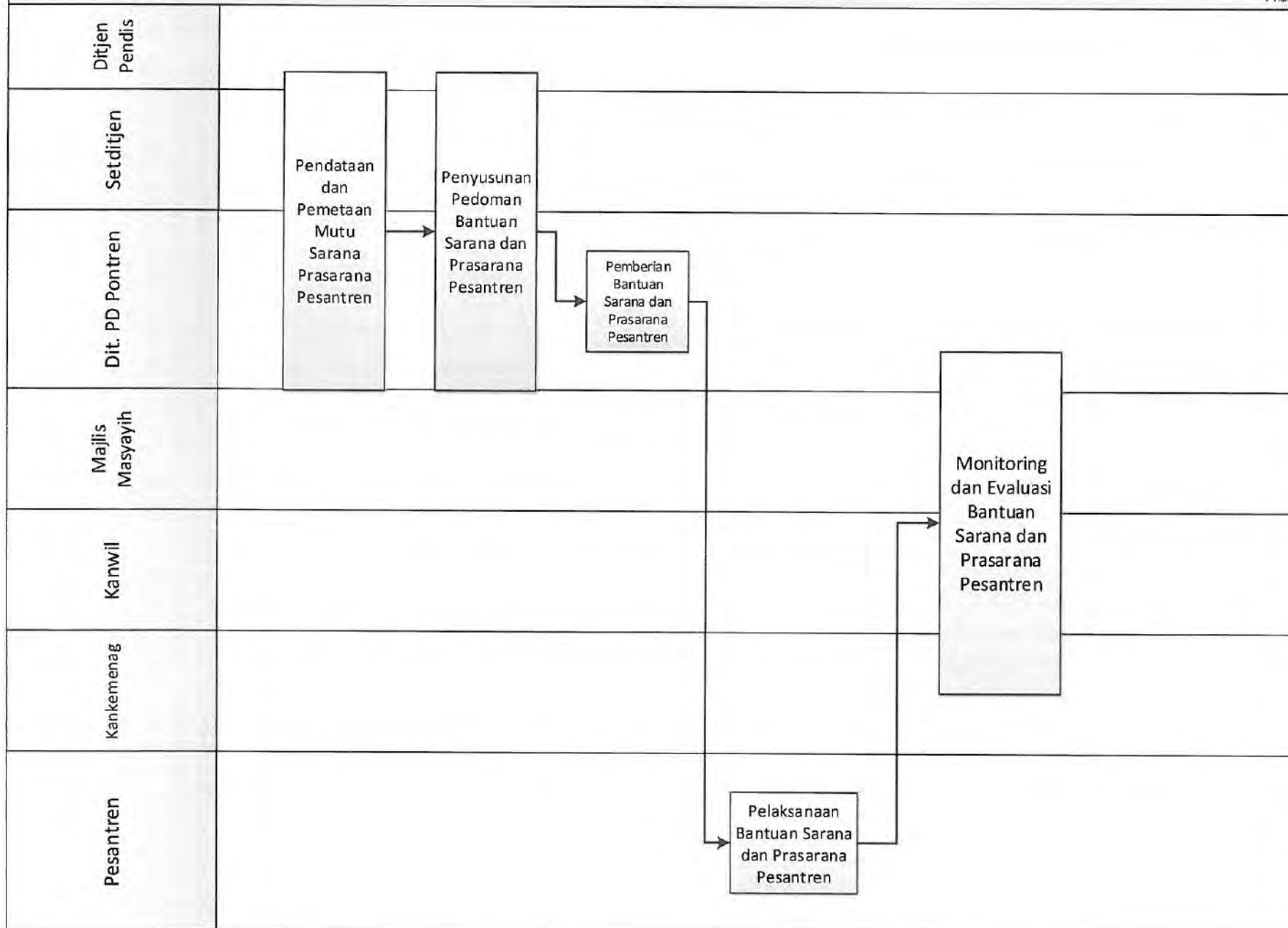

MORA 08.02 CFM 08. peningkatan kualifikasi dan kompetensi pendidik dan tenaga kependidikan pesantren

Phase

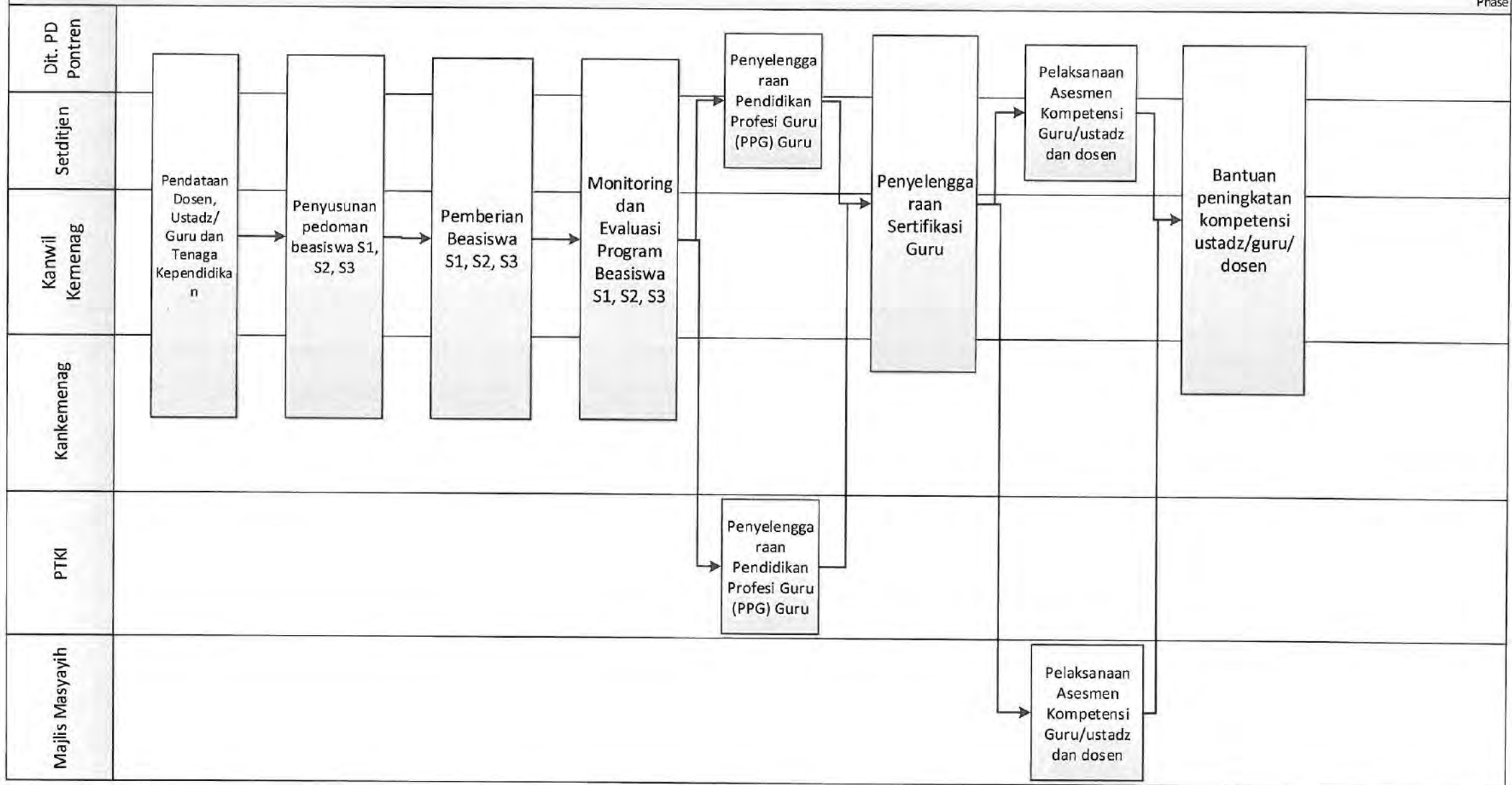

MORA 08.02 CFM 09. Peningkatan Mutu Kelembagaan Dan Akreditasi Satuan Pendidikan Pesantren

Phase

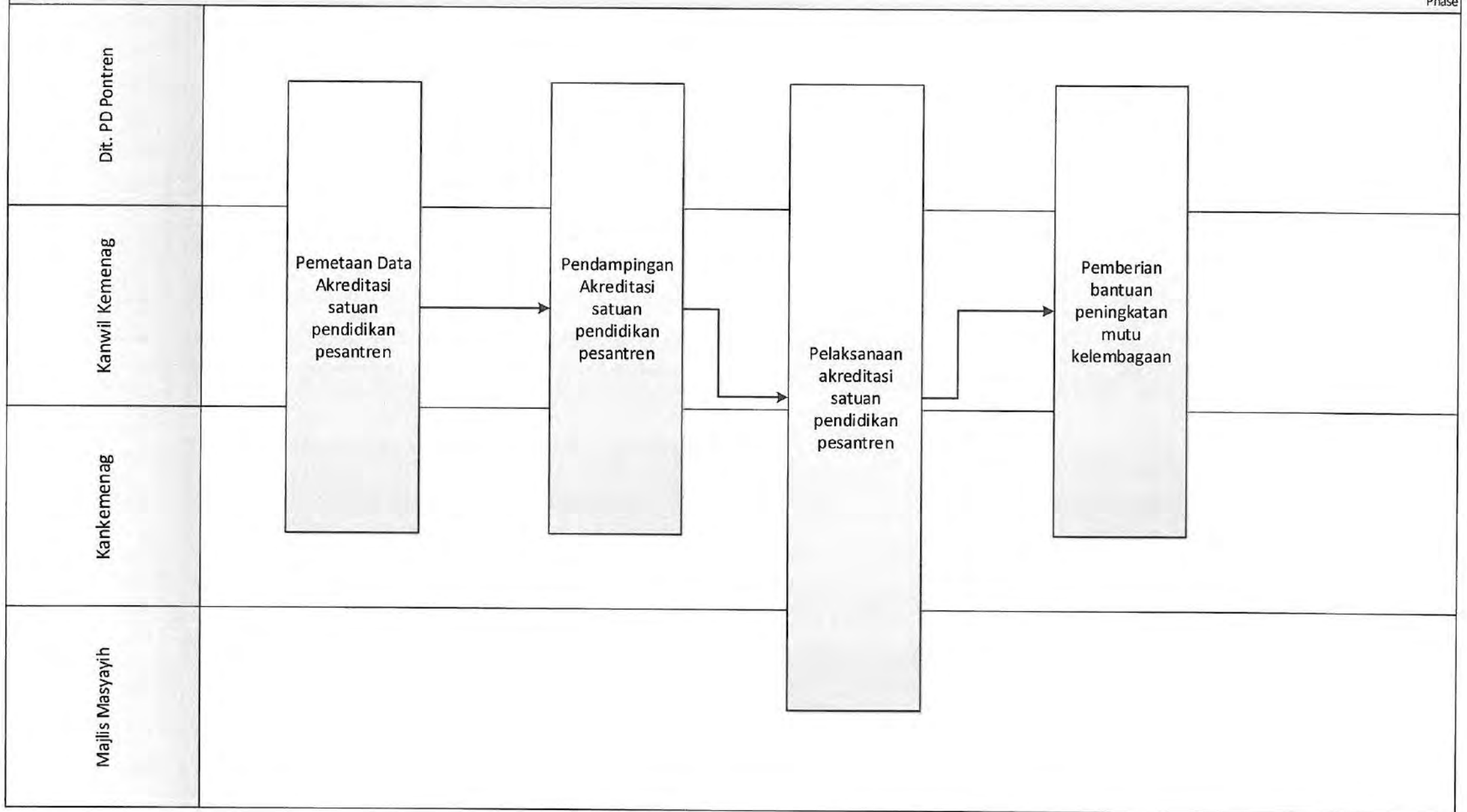

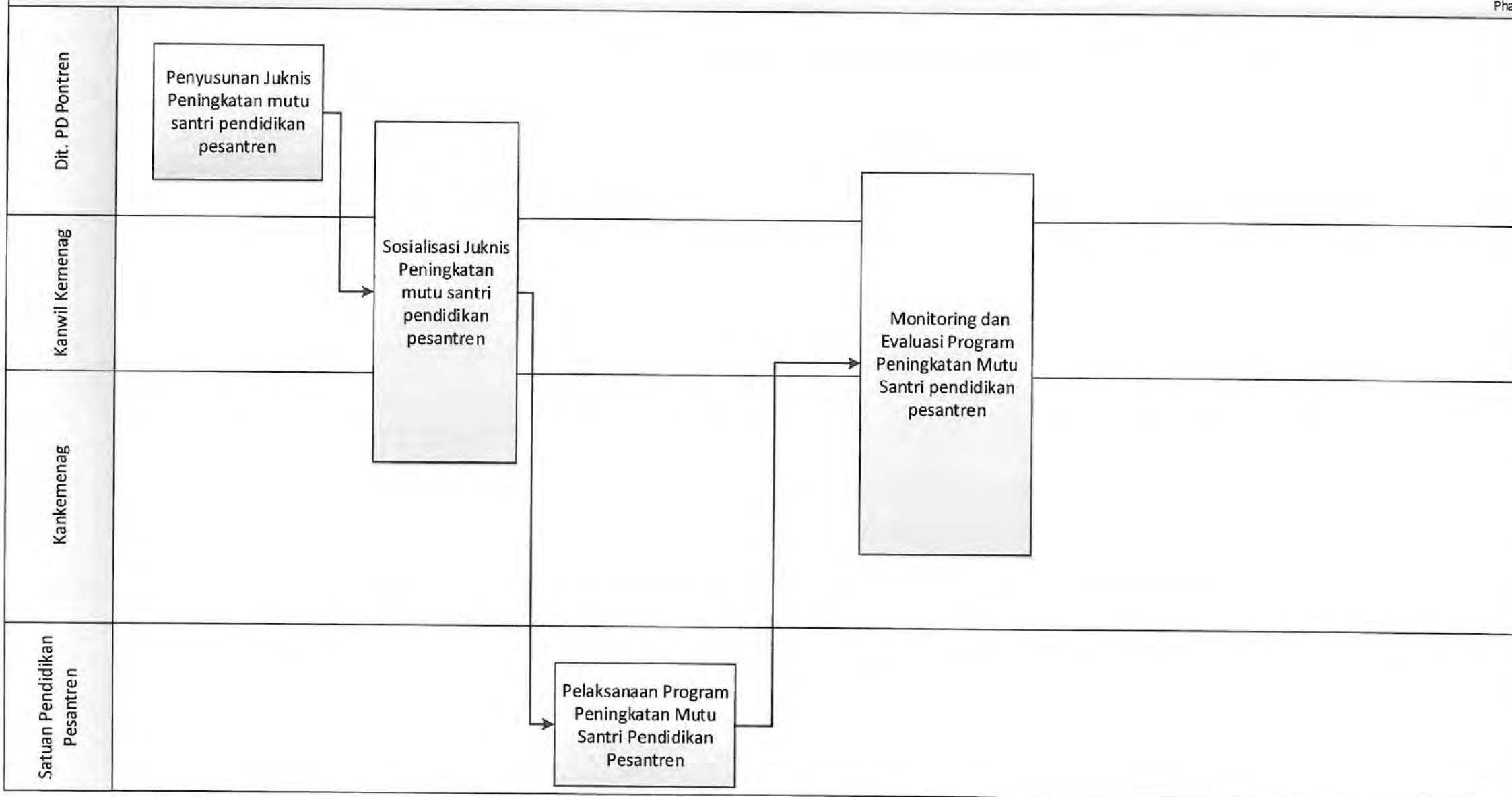

MORA 08.02 CFM 11. Peningkatan Mutu Lulusan Pendidikan Pesantren

Phase

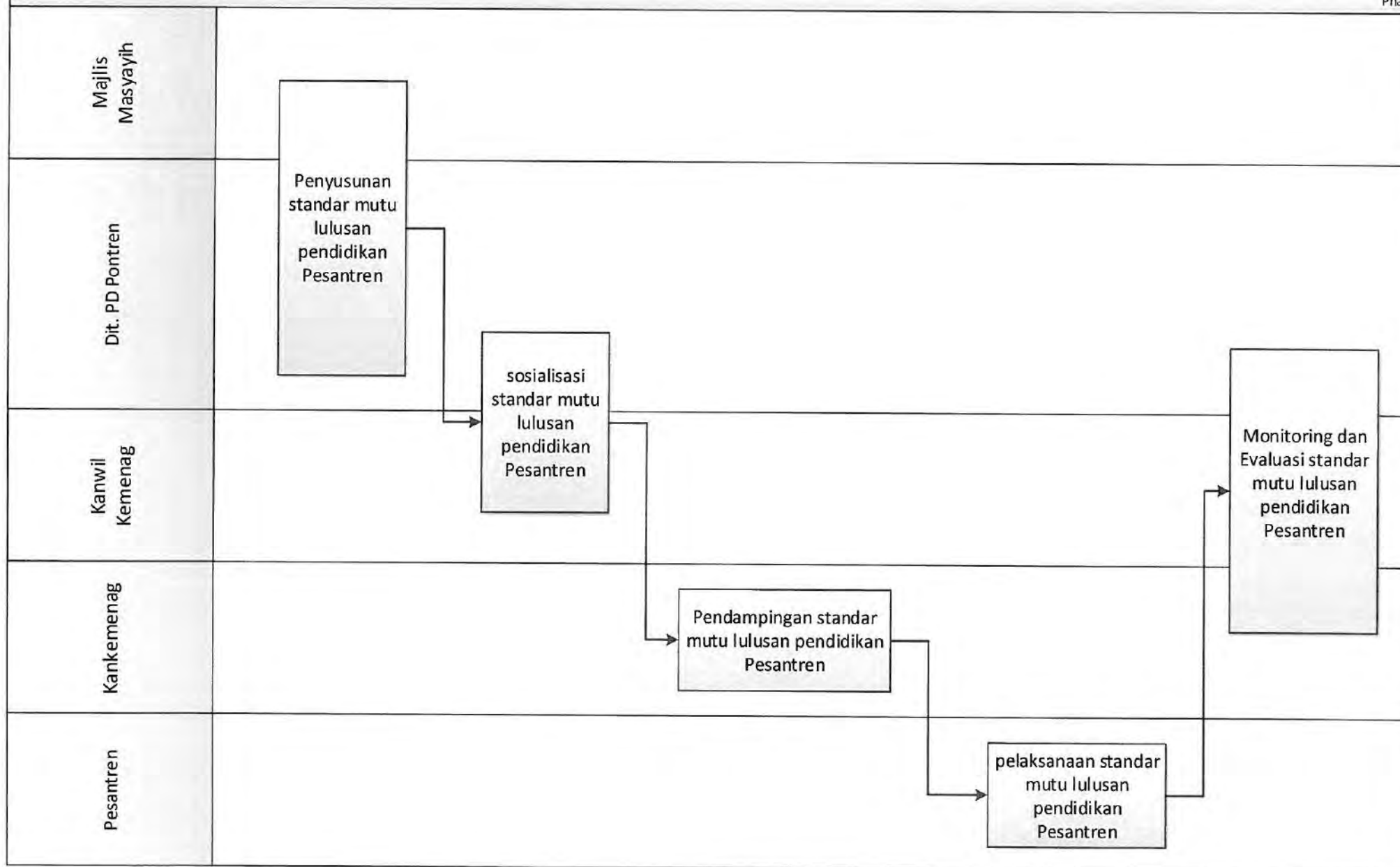

MORA 08.03 CFM 01. Peningkatan Fasilitas Mutu Dakwah

Phase

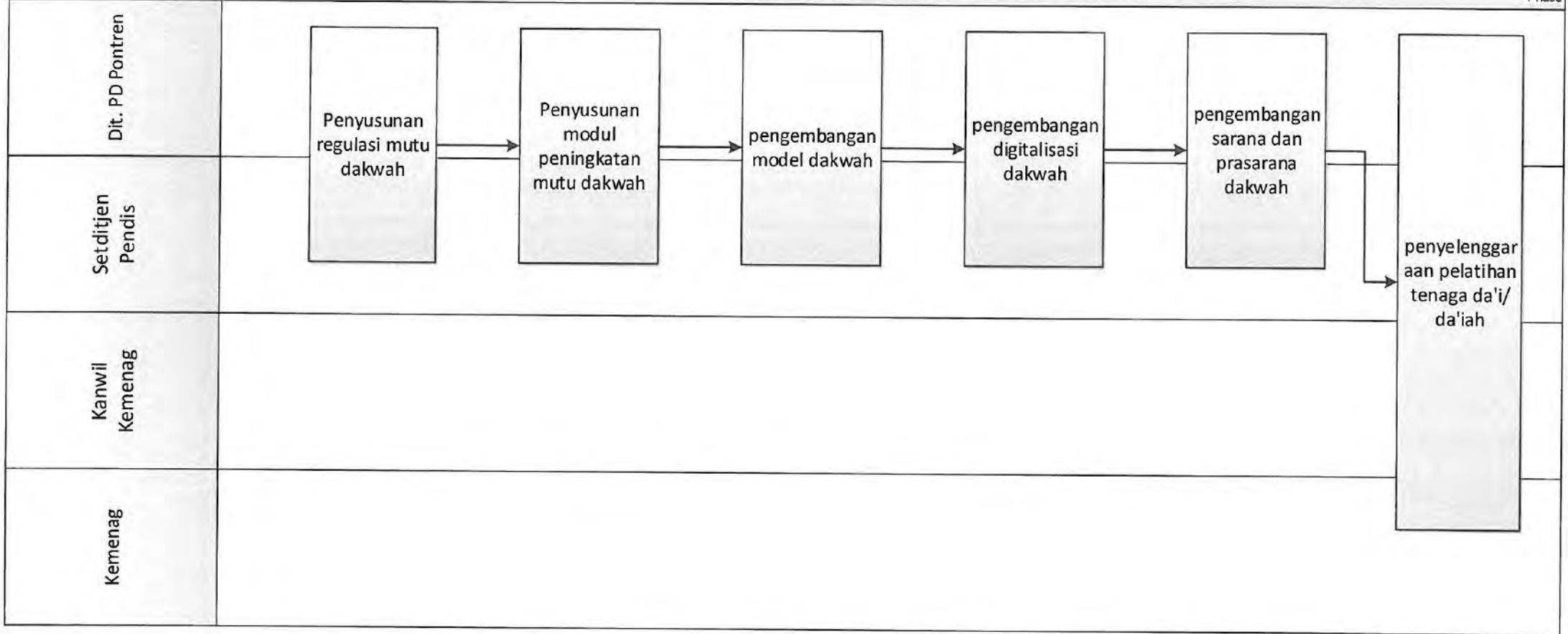

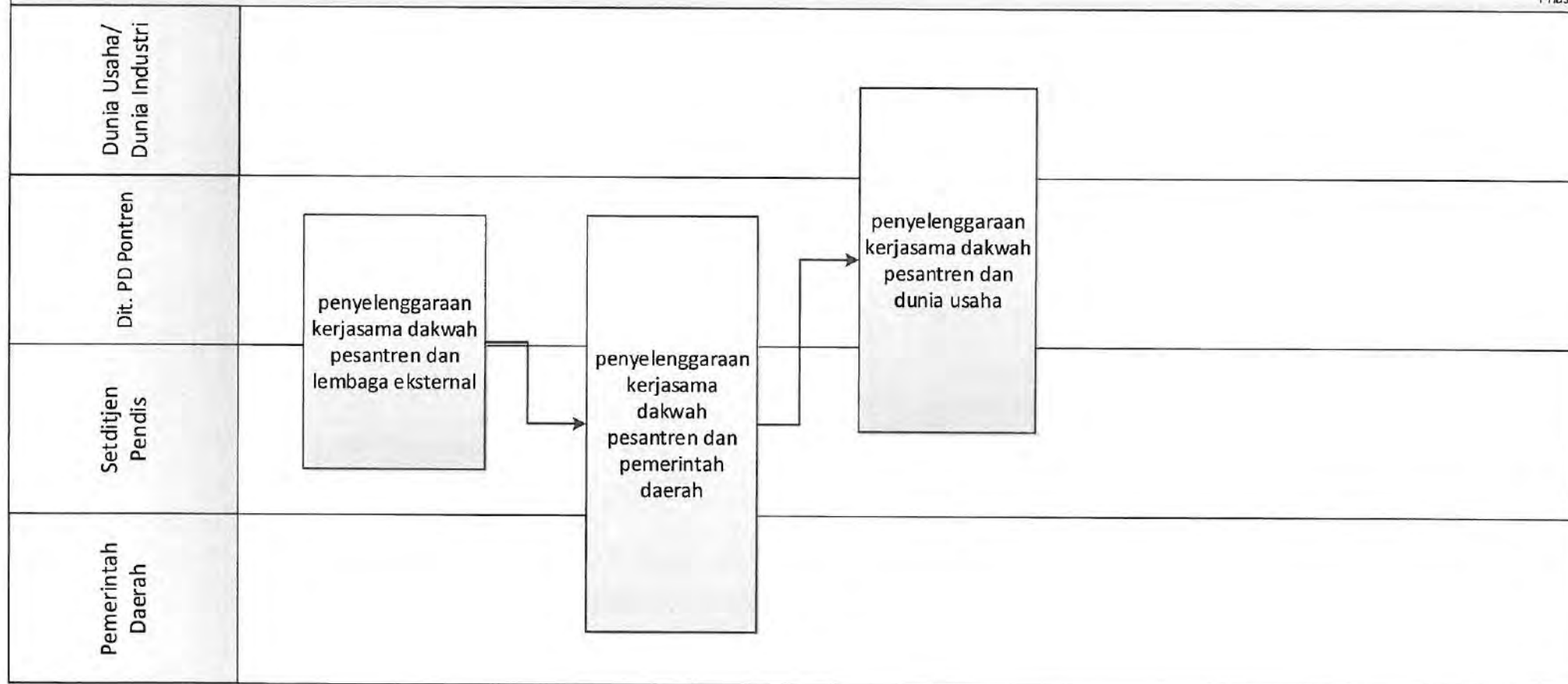

MORA 08.03 CFM 03. Pemetaan lokus dakwah pesantren

Phase

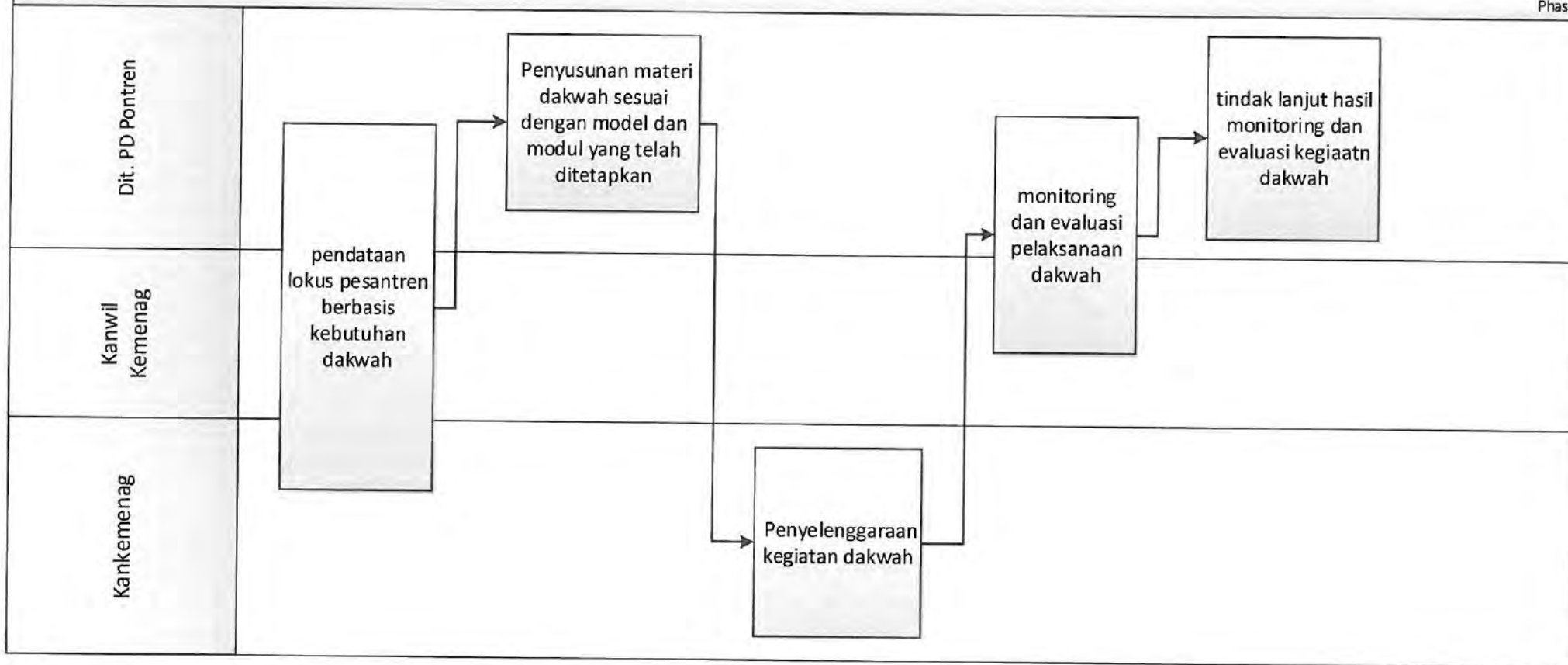

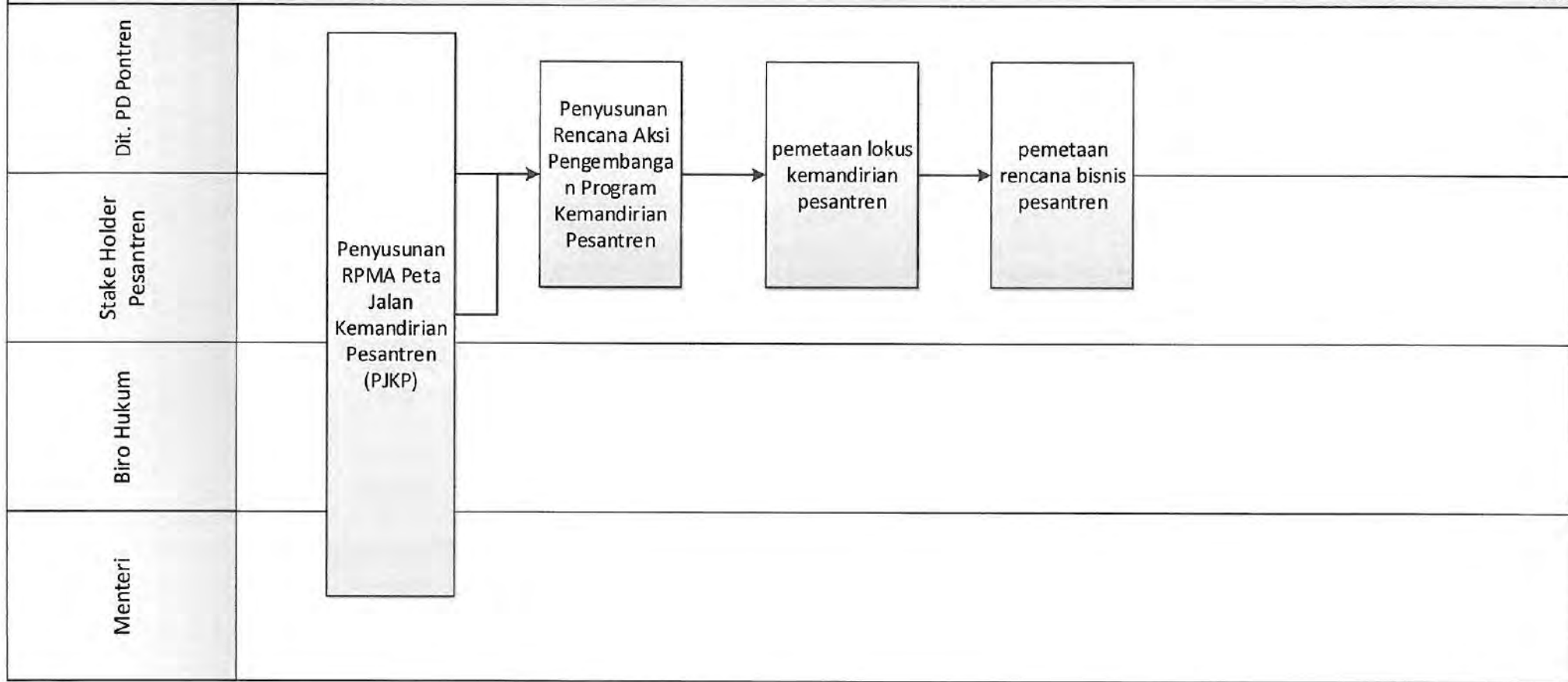

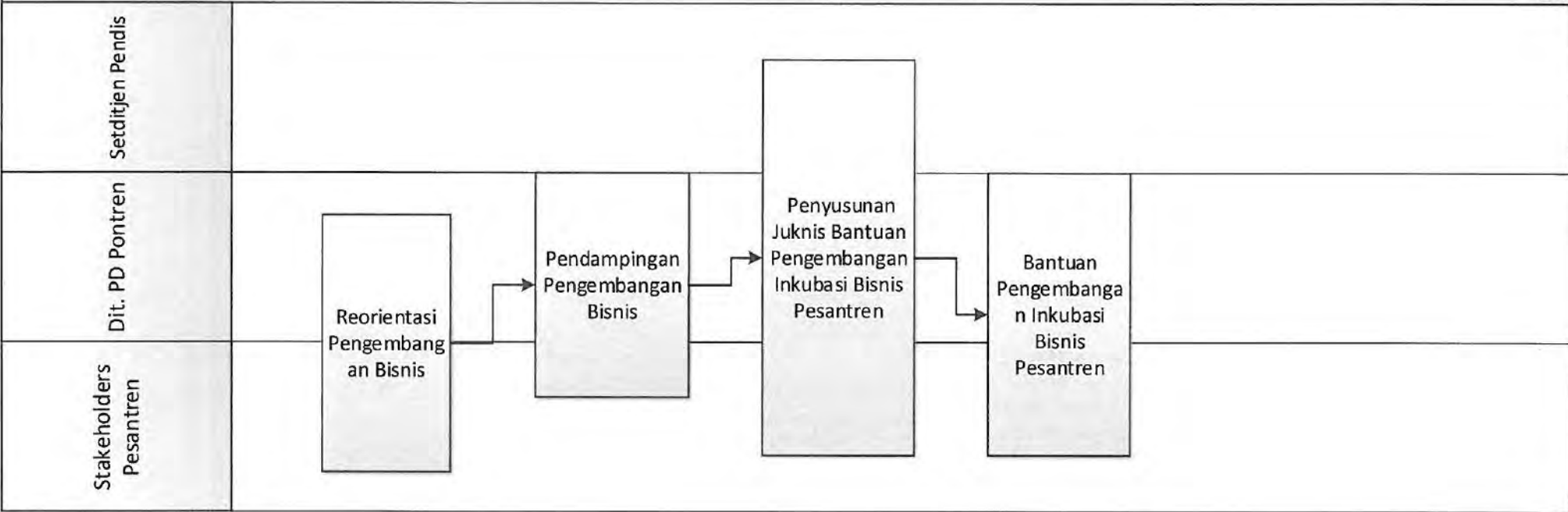

MORA 08.04 CFM 03. peningkatan koordinasi kemandirian pesantren antara K/L/Swasta

Phase

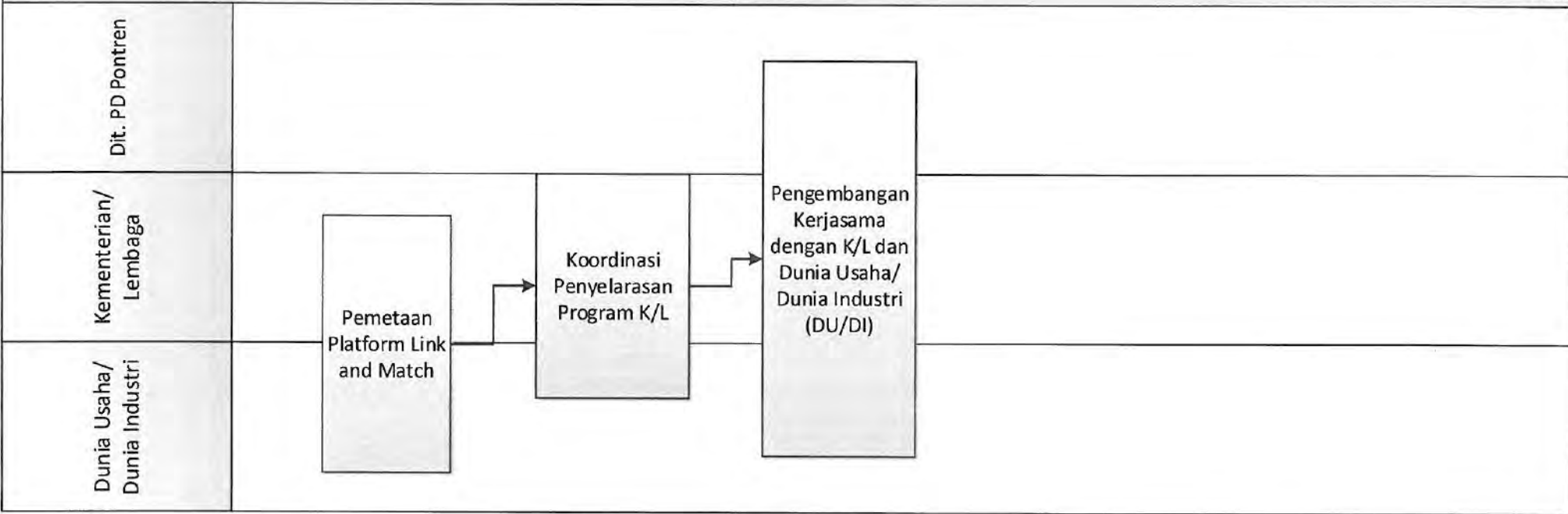

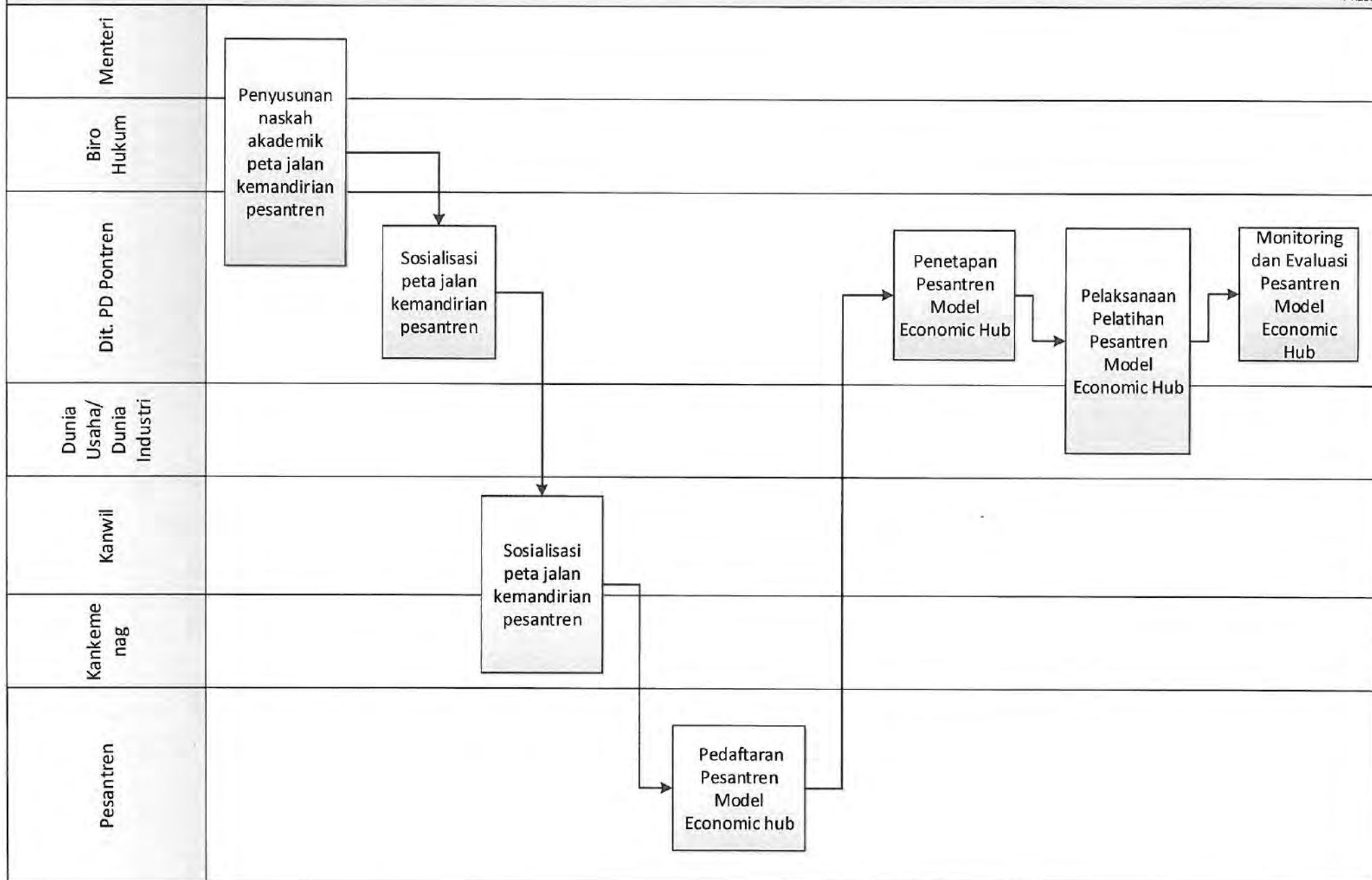

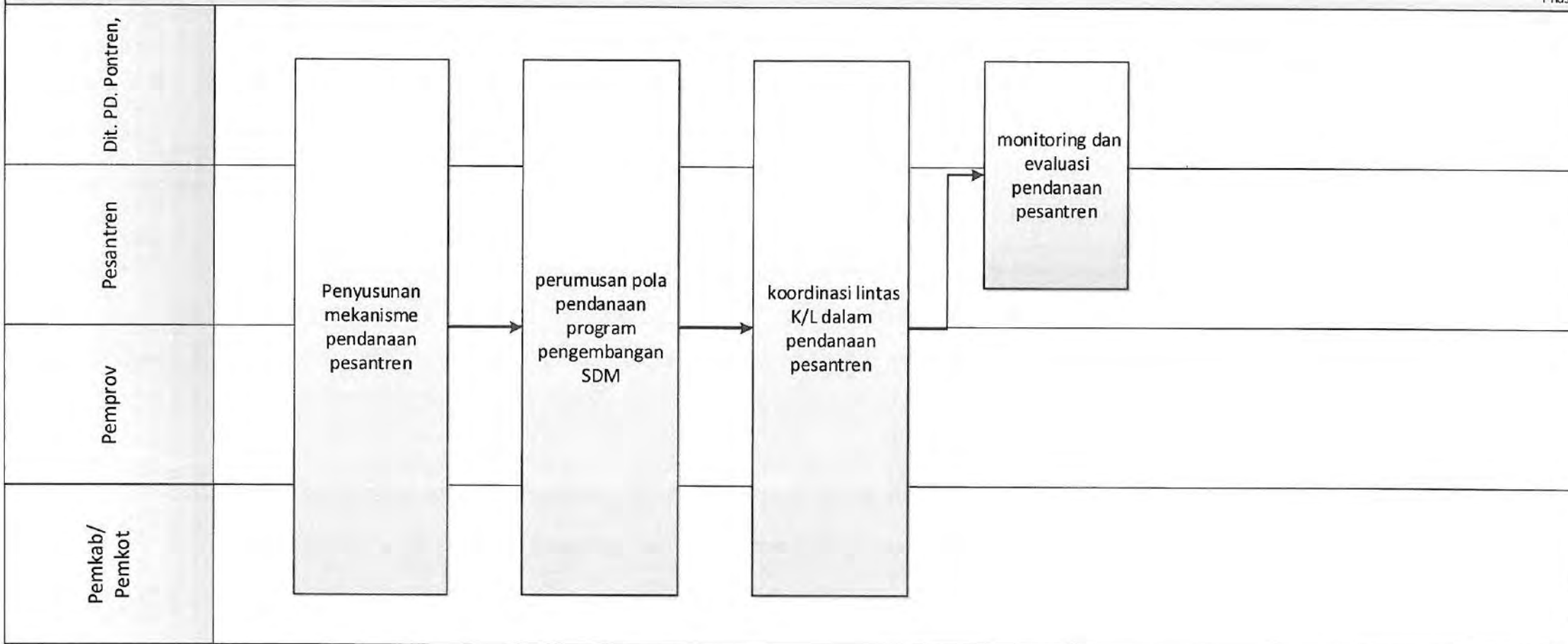

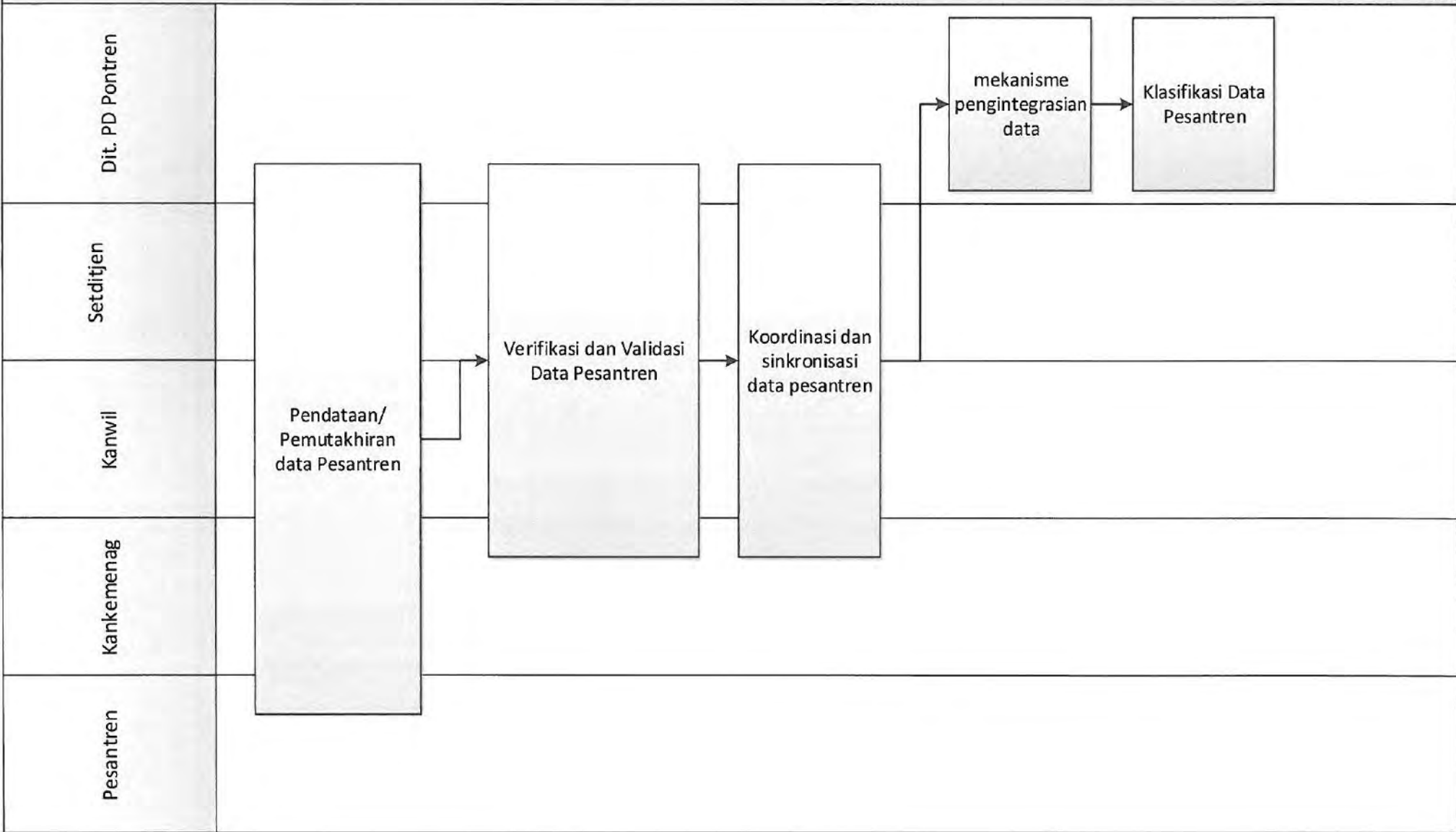

MORA.09.01 CFM 01. Penyusunan Kebijakan Layanan Pembinaan Haji

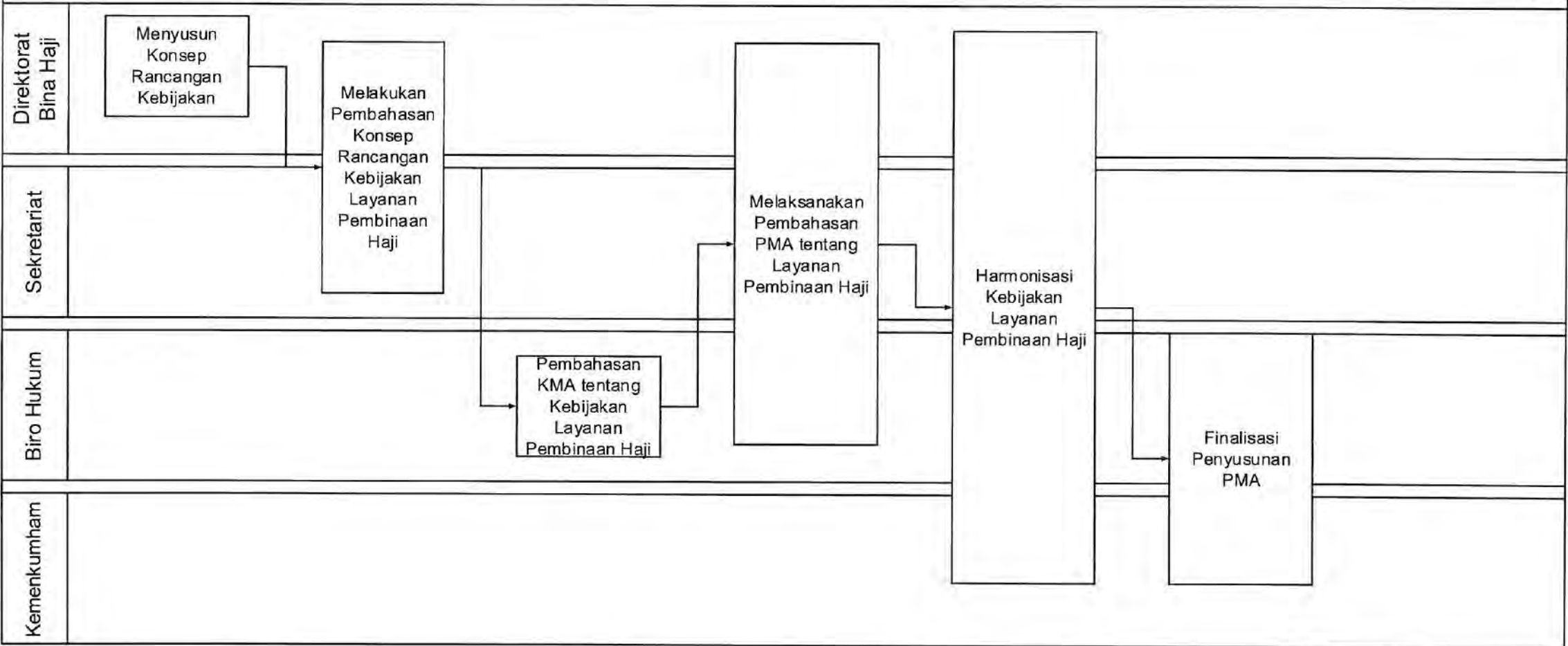

MORA.09.01 CFM 02. Penyusunan Buku Pedoman Layanan Pembinaan Haji

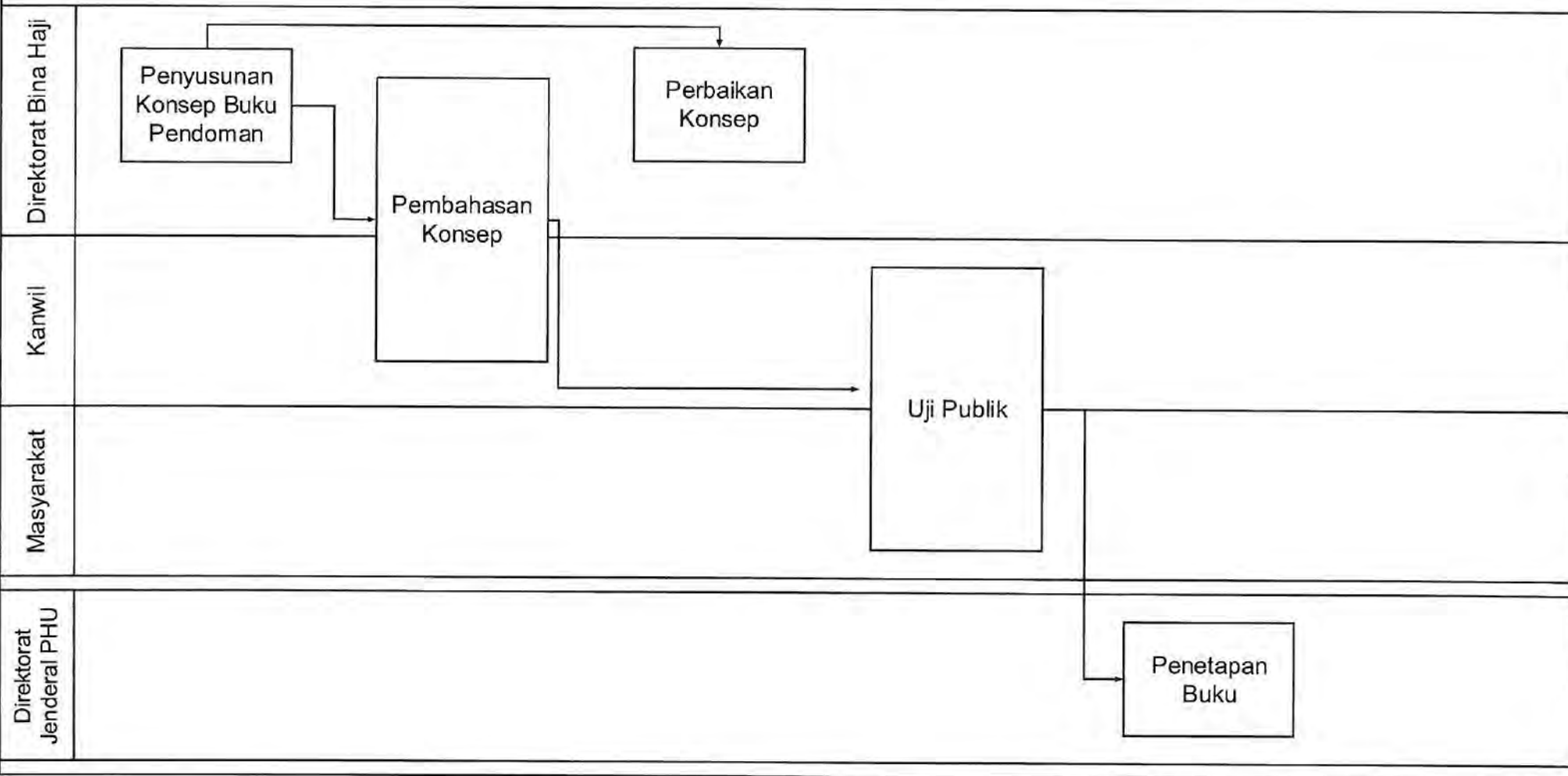

MORA.09.01 CFM 03. Penyelenggaraan Layanan Pembinaan Haji

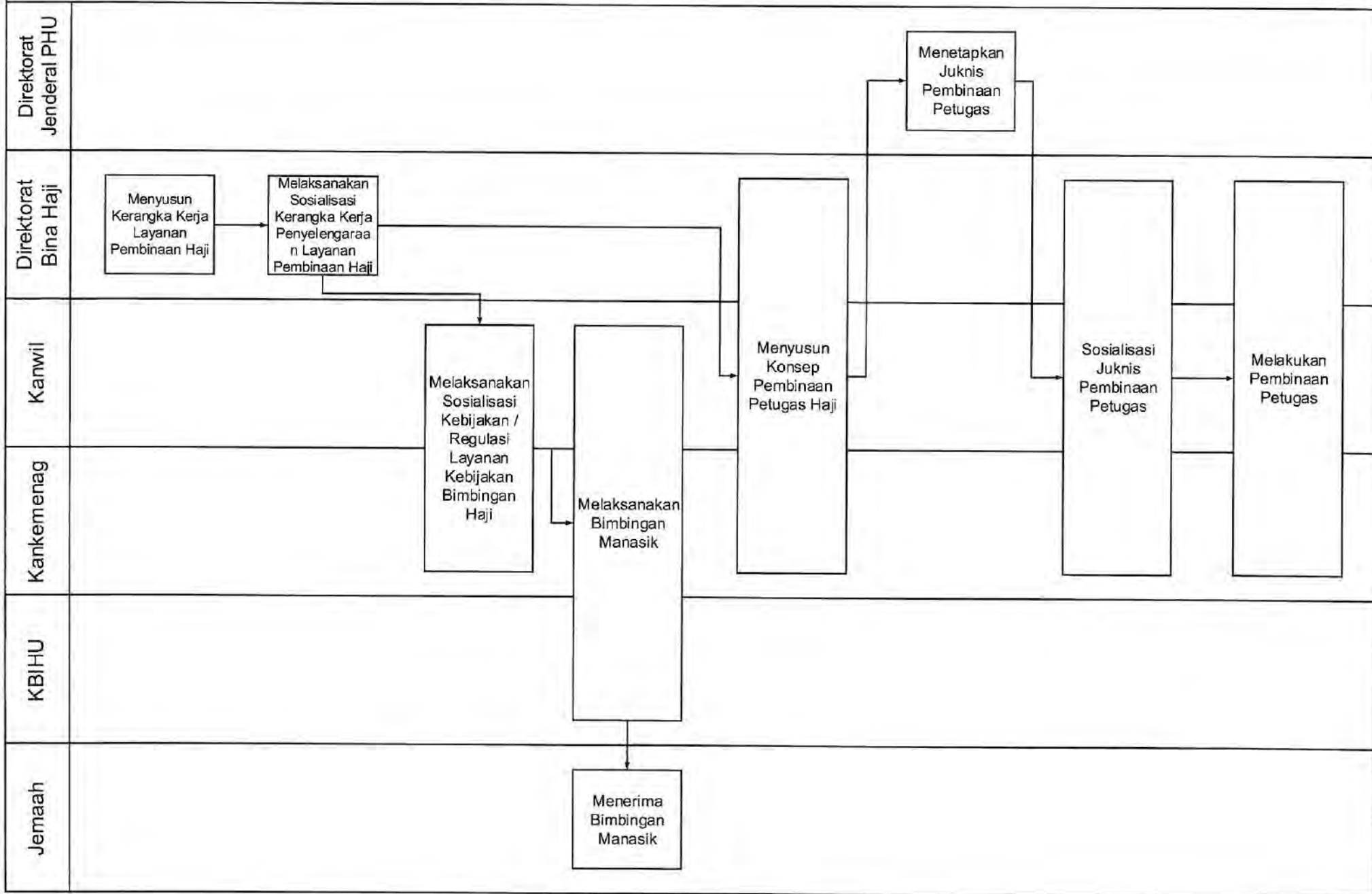

MORA.09.01 CFM 04. Penyelenggaraan Monitoring dan Evaluasi Pembinaan Haji

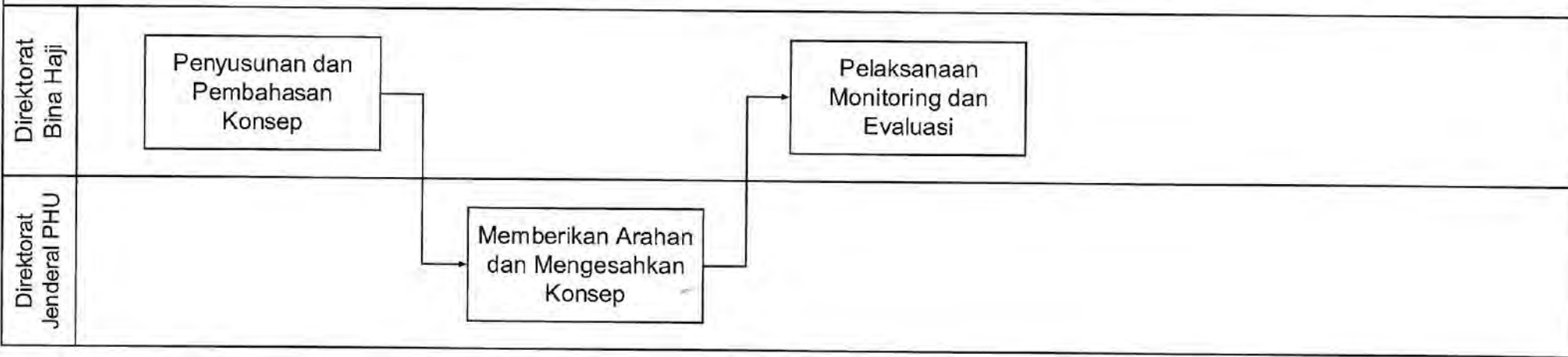

MORA.09.01 CFM 05. Peningkatan Kualitas SDM Layanan Pembinaan Haji

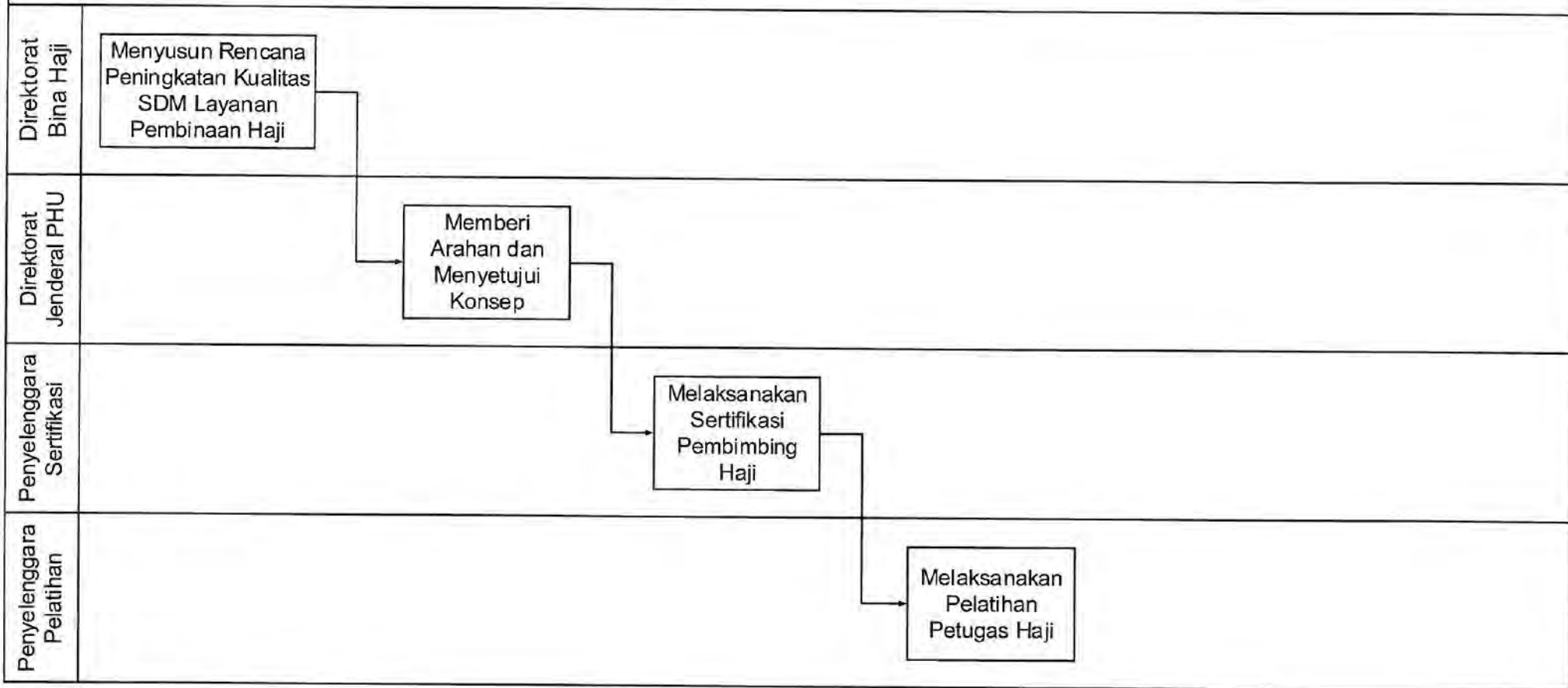

MORA.09.01 CFM 06. Pelaporan Layanan Pembinaan Haji



MORA.09.02 CFM 01. Penyusunan Kebijakan Layanan Pembinaan Penyelenggaraan Umrah dan Haji Khusus

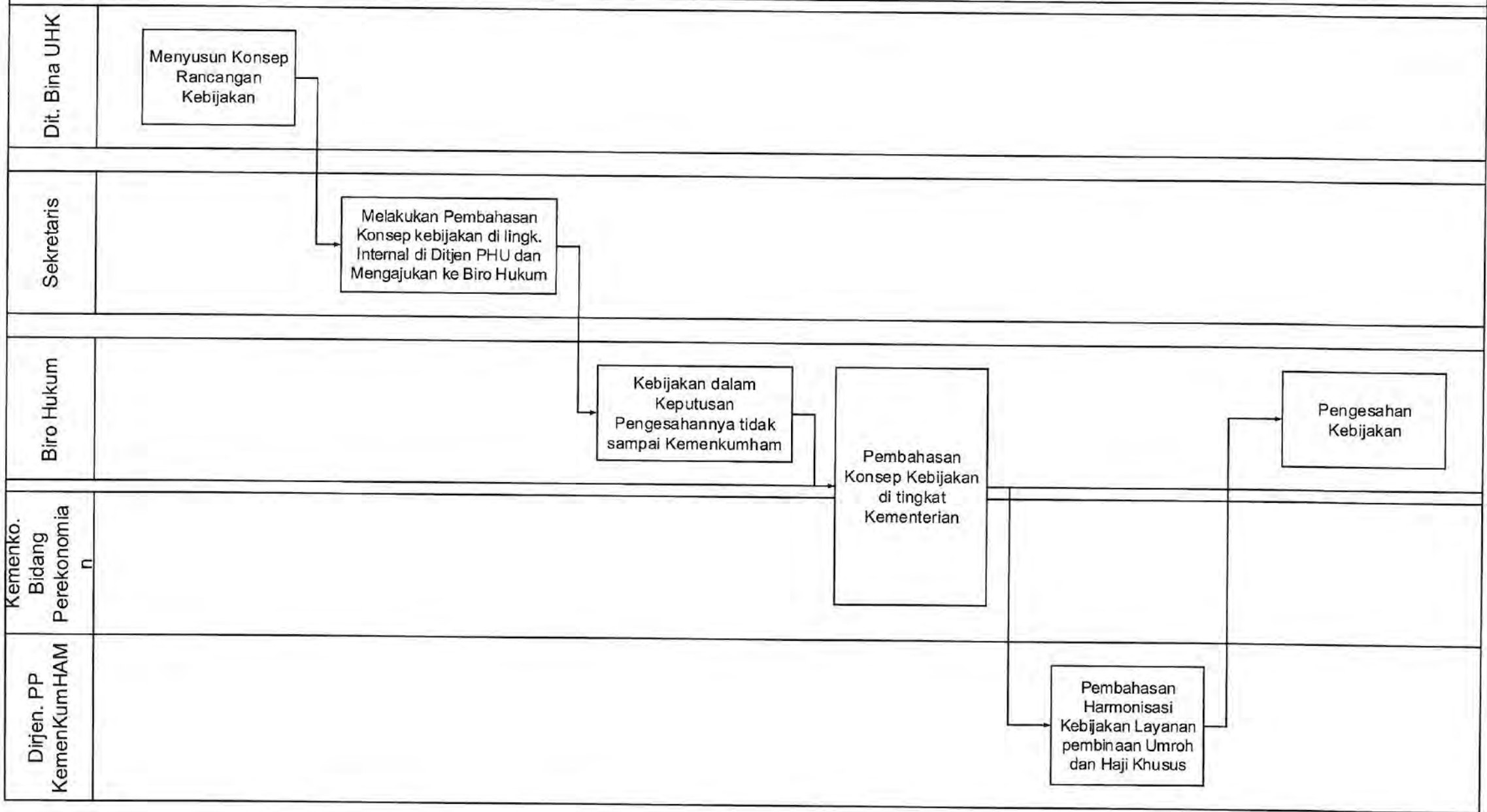

MORA.09.02 CFM 02. Penyusunan Layanan Sertifikasi PPIU dan PIHK

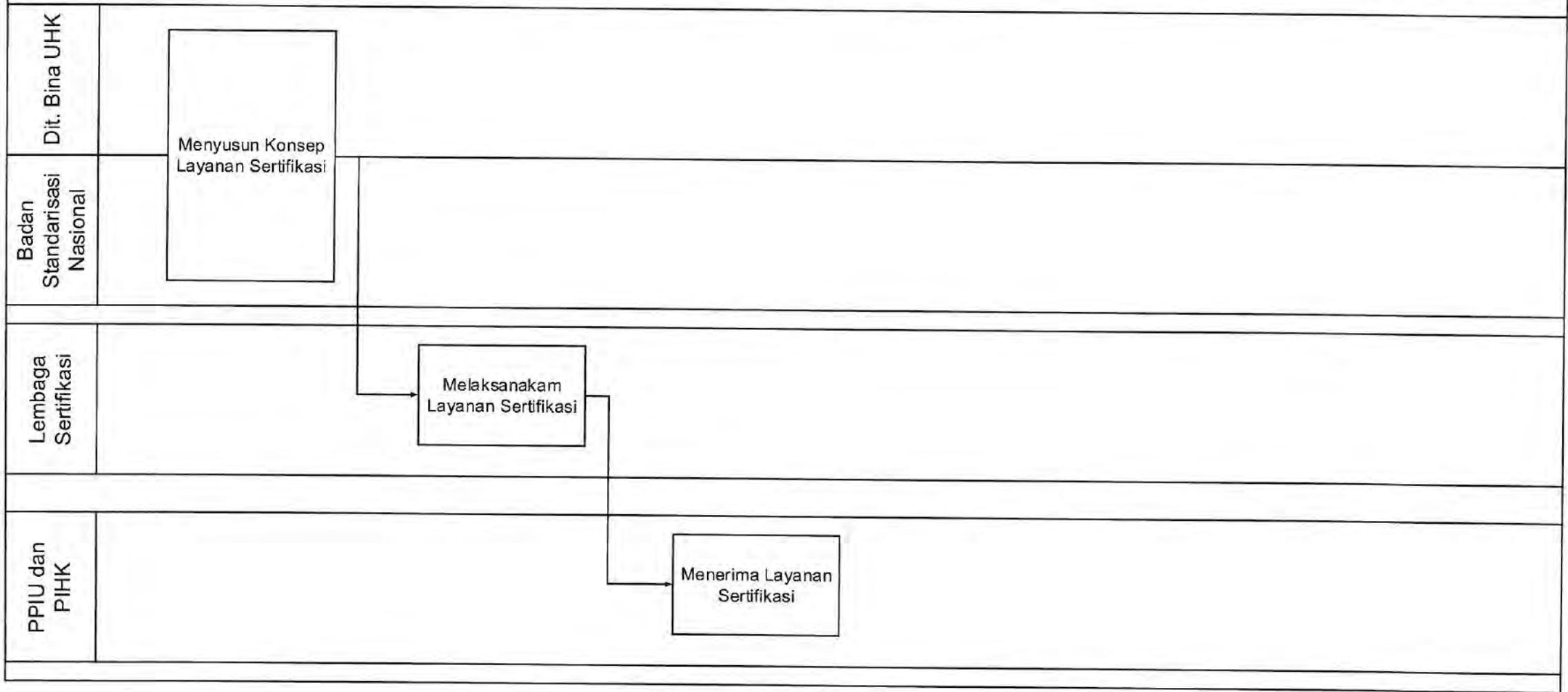

MORA.09.02 CFM 03. Penyelenggaraan Layanan Pembinaan Umrah dan Haji Khusus

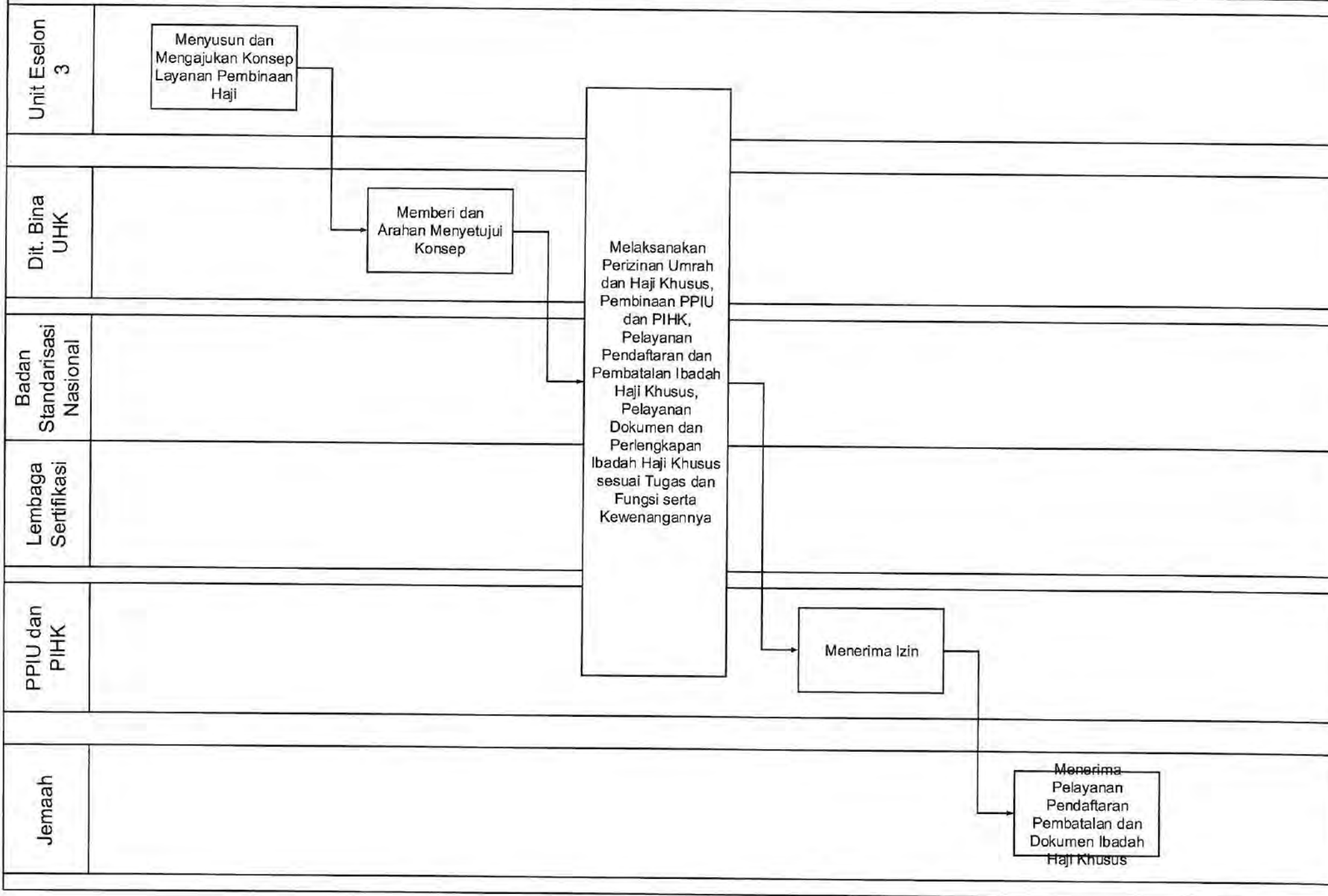

MORA.09.02 CFM 04. Penyelenggaraan Monitoring dan Evaluasi Pembinaan Penyelenggaraan Umrah dan Haji Khusus

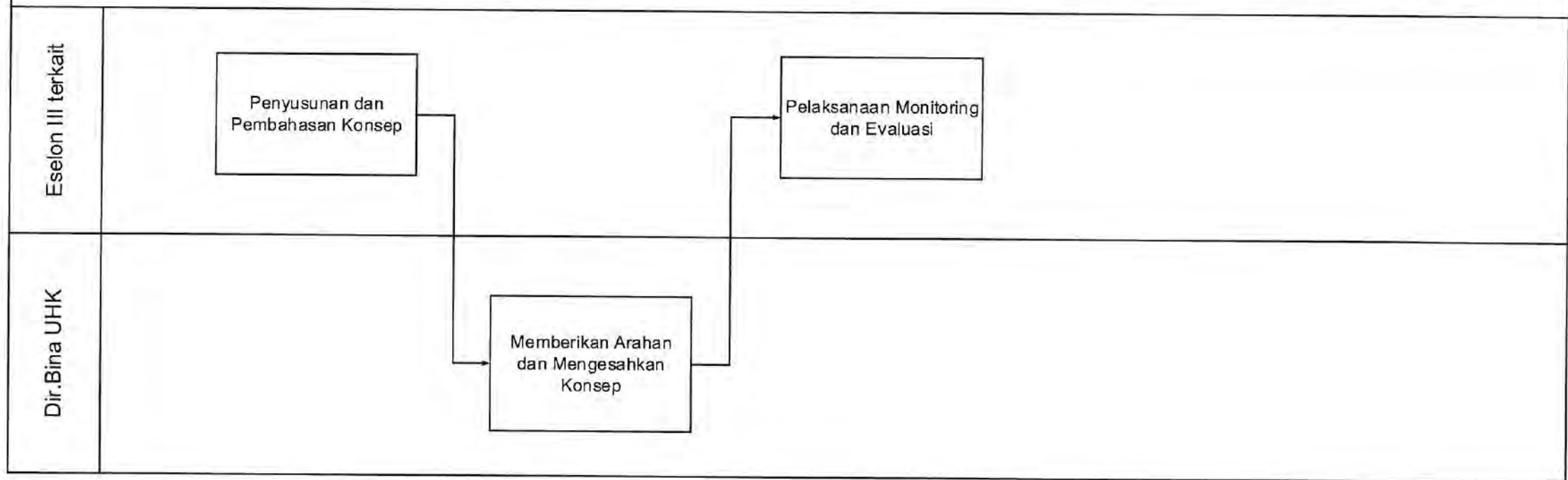

MORA.09.02 CFM 05. Pelaporan Layanan Pembinaan Penyelenggaraan Umrah dan Haji Khusus

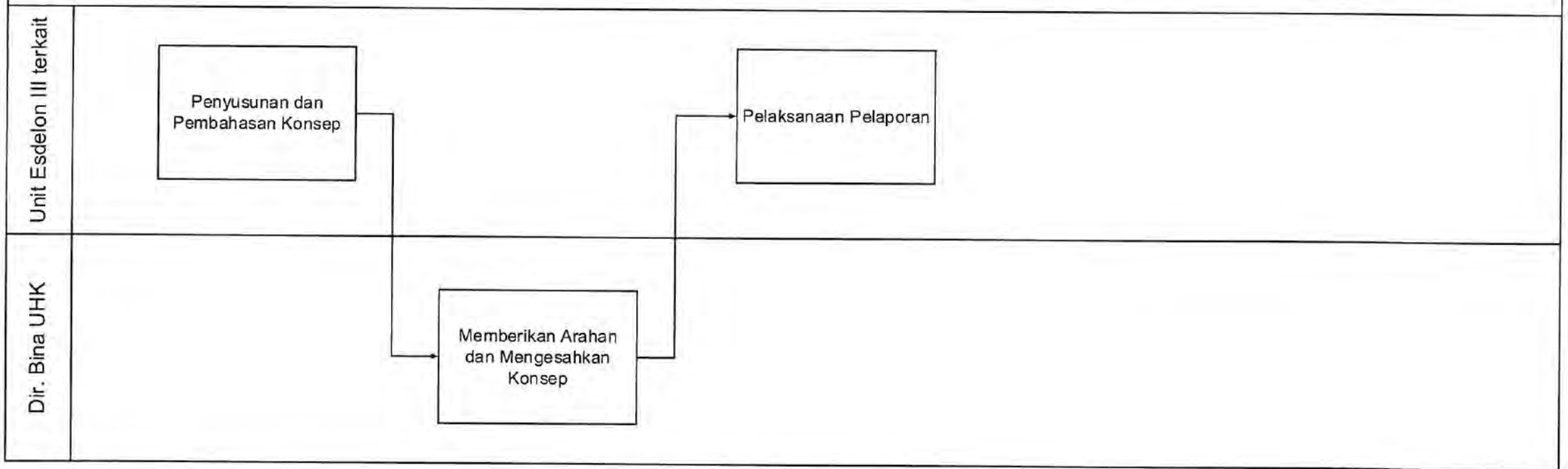

MORA.09.03 CFM 01. Penyusunan Kebijakan Pengawasan dan Evaluasi Penyelenggaraan Umrah dan Haji Khusus

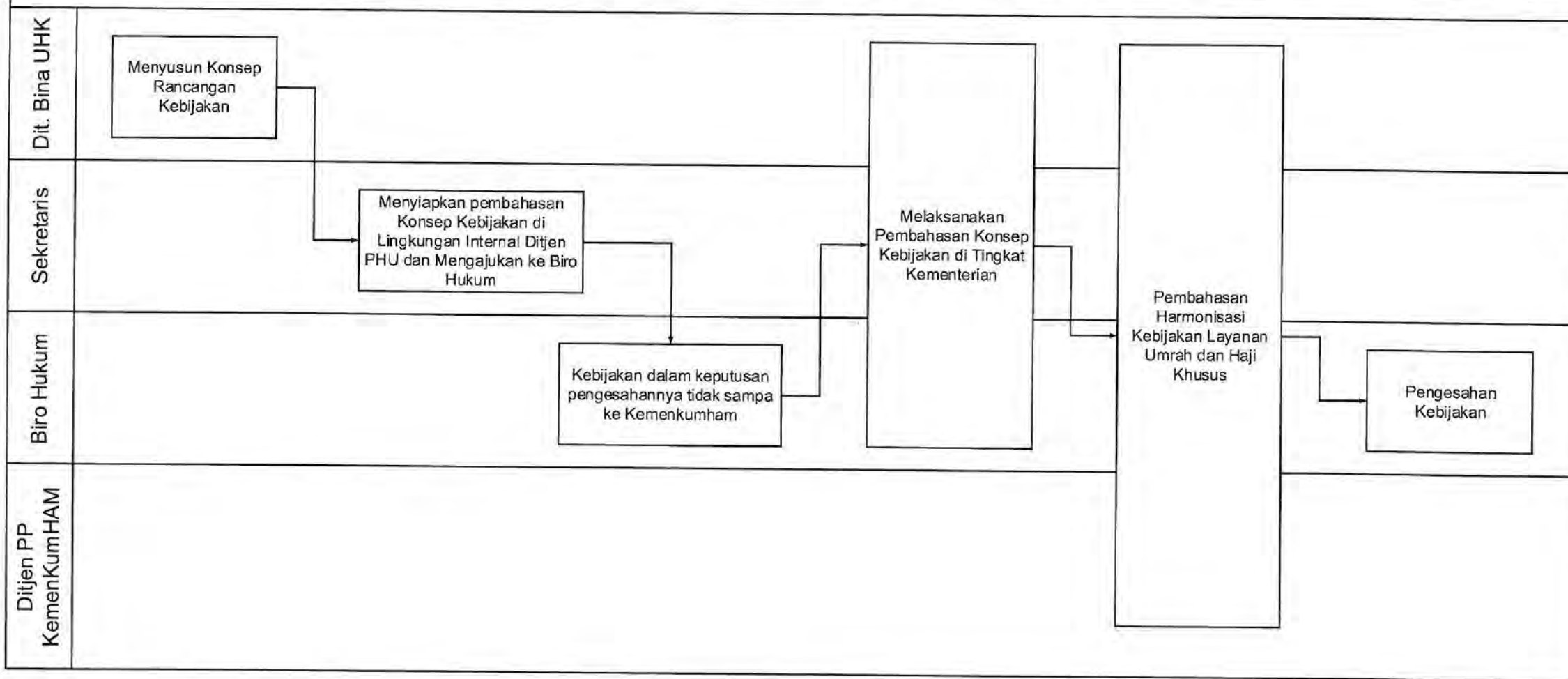

MORA.09.03 CFM 02.Pelaksanaan Pengawasan Penyelenggaraan Umrah dan Haji Khusus

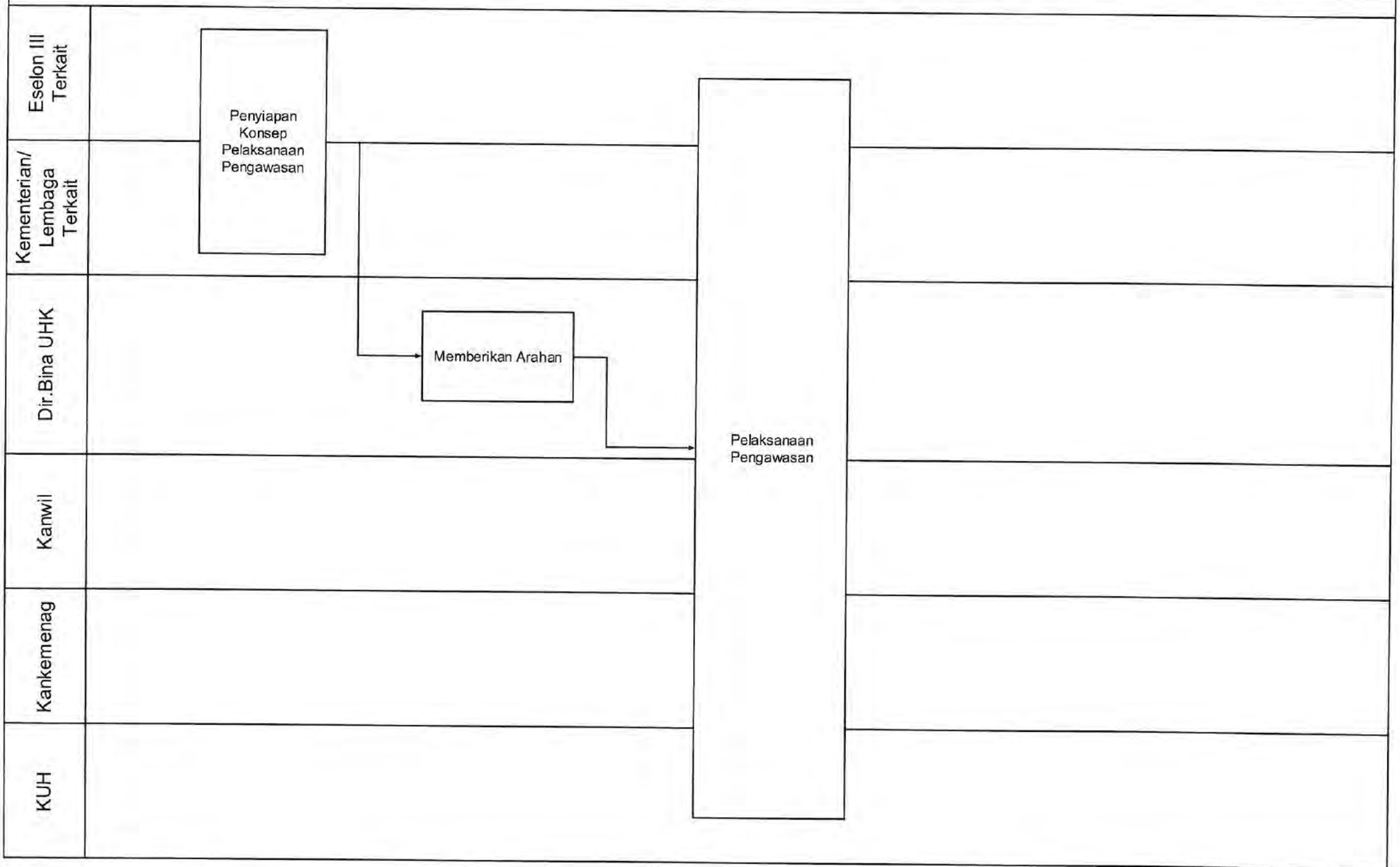

MORA.09.03 CFM 03. Pelaksanaan Evaluasi Penyelenggaraan Umrah dan Haji Khusus

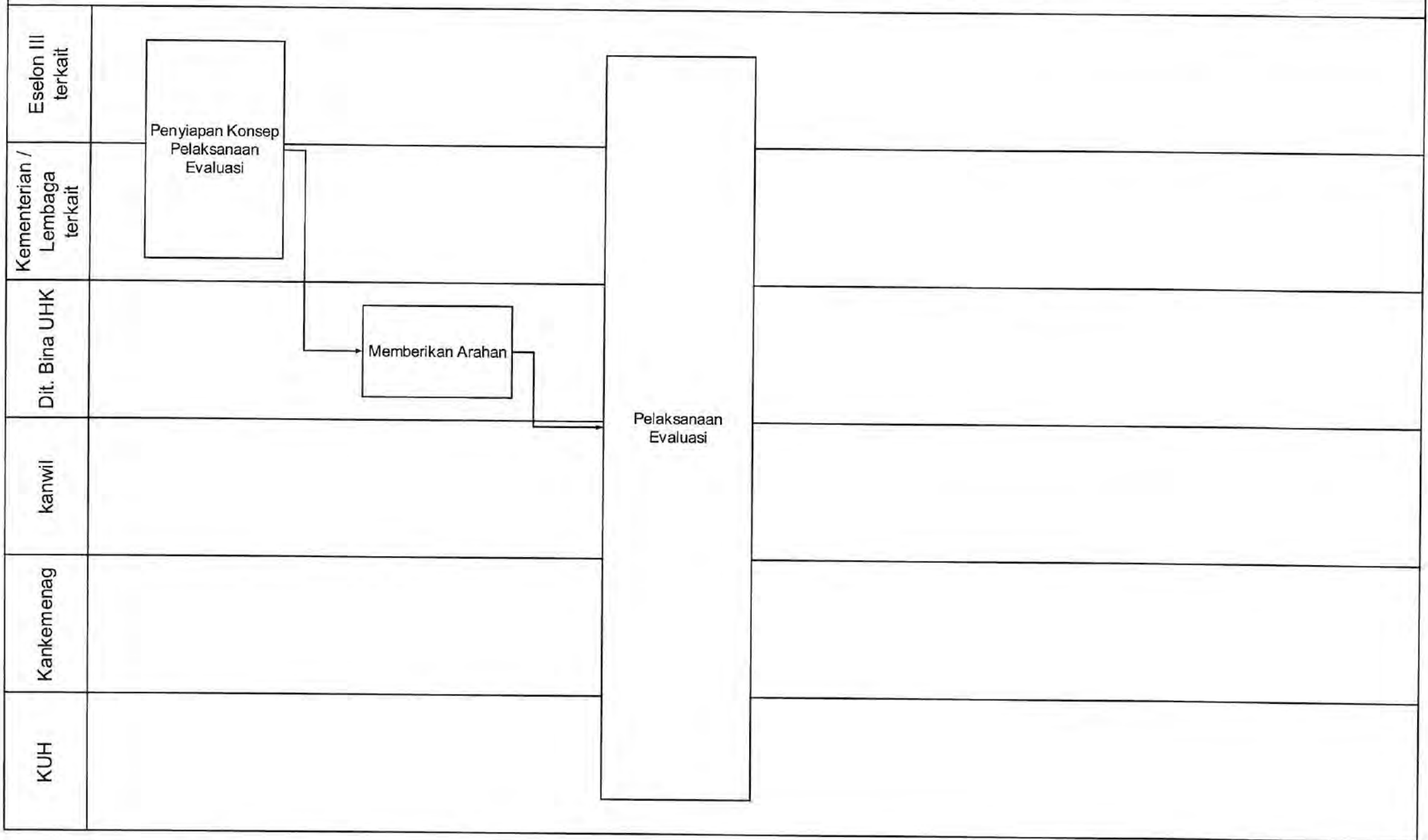

MORA.09.03 CFM 04. Pelaporan Pengawasan dan Evaluasi Penyelenggaraan Umrah dan Haji Khusus

Phase

Unit Eselon III terkait

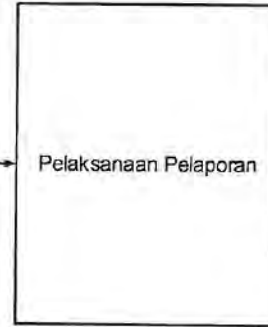

Dir. Bina UHK



MORA.09.03 CFM 05. Tindak Lanjut Rekomendasi Hasil Laporan Pengawasan dan Evaluasi Penyelenggaraan Umrah dan Haji Khusus

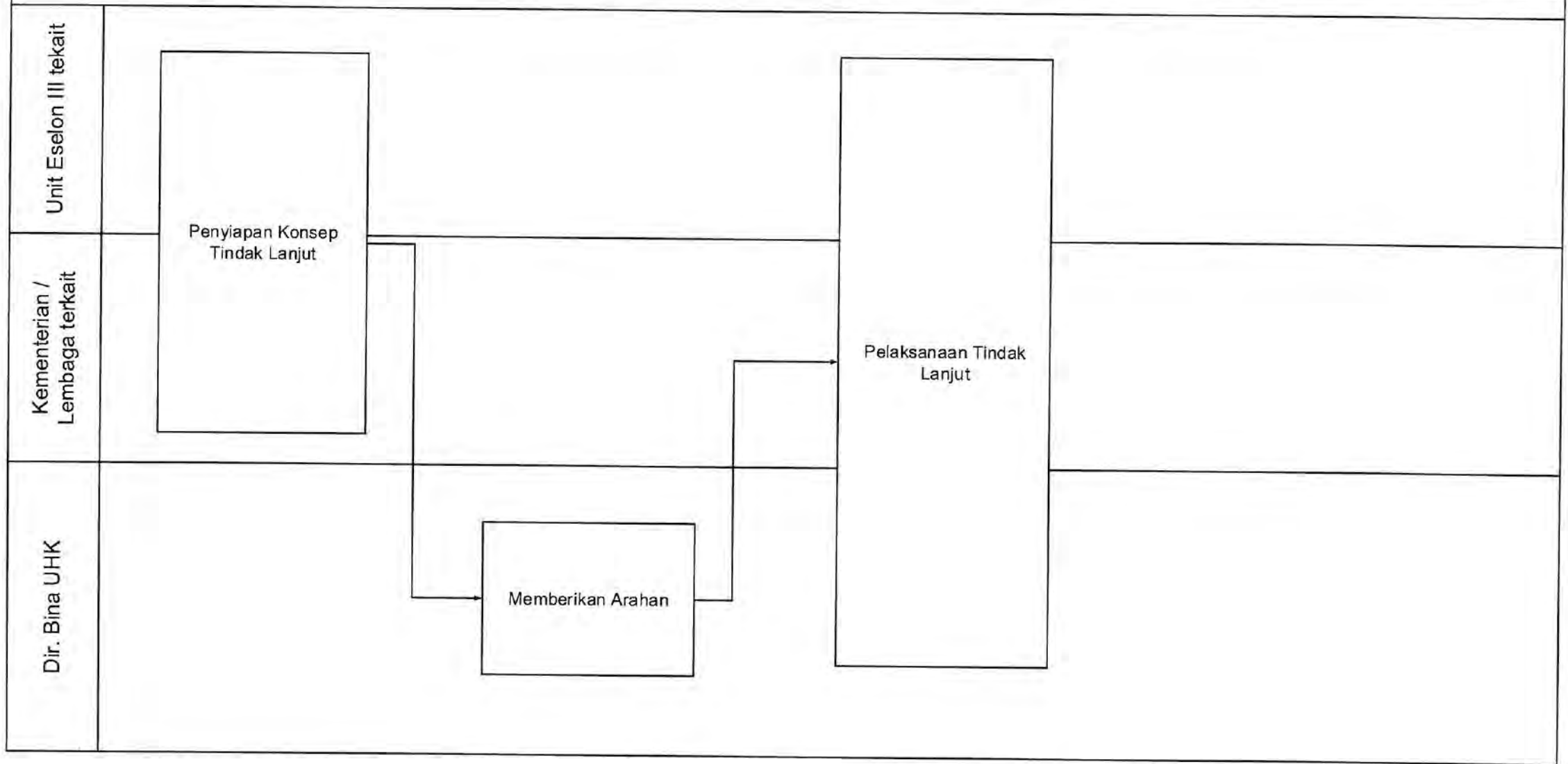

MORA.09.04 CFM 01. Penyusunan Kebijakan Layanan Haji di Dalam Negeri

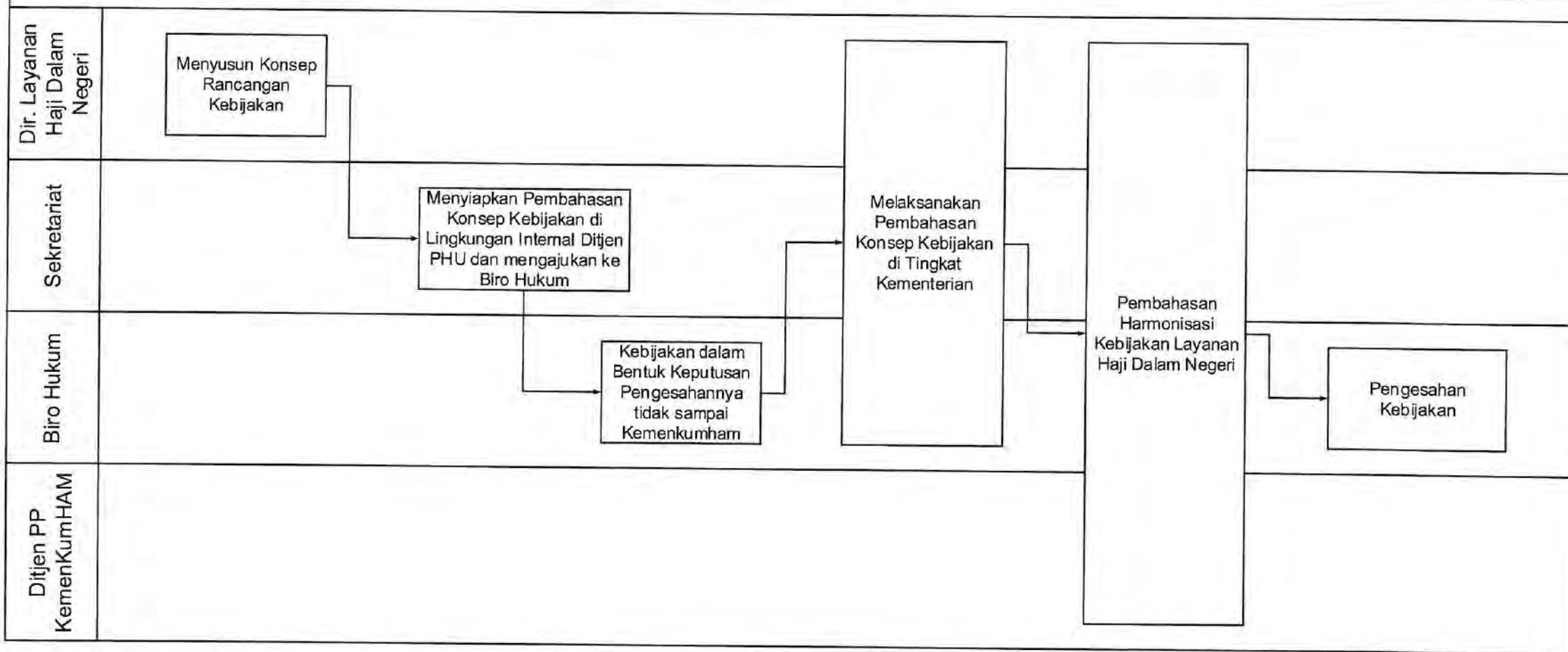

MORA.09.04 CFM 03. Monitoring dan Evaluasi Layanan Haji di Dalam Negeri

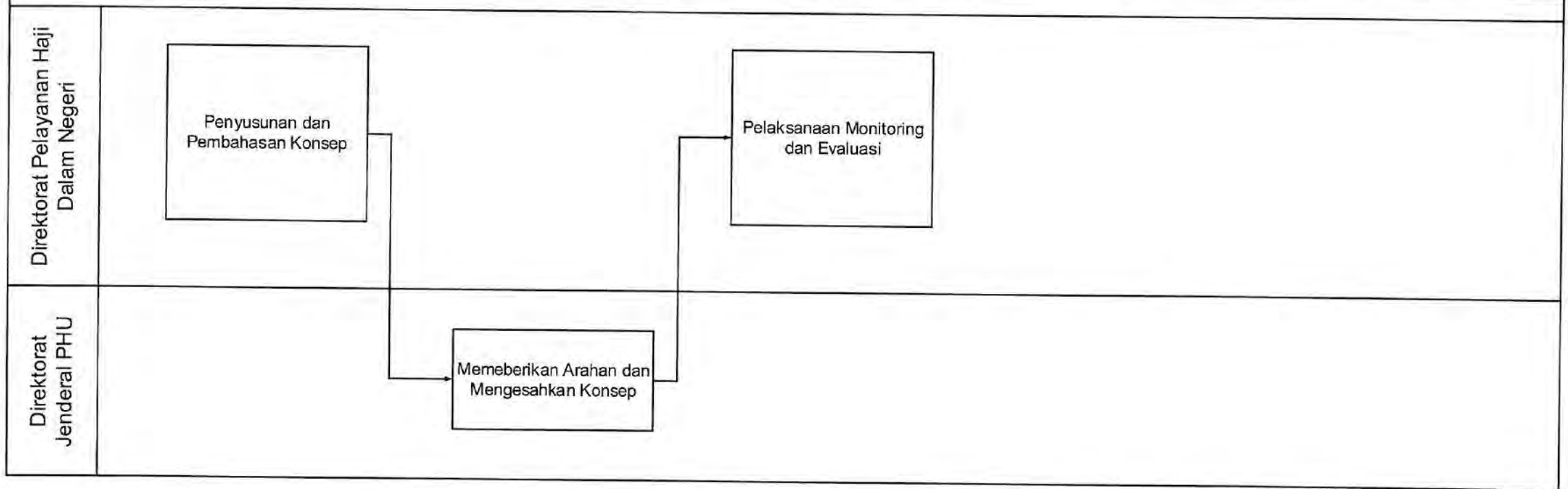

MORA.09.04 CFM 04. Penyusunan Laporan Layanan Haji di Dalam Negeri

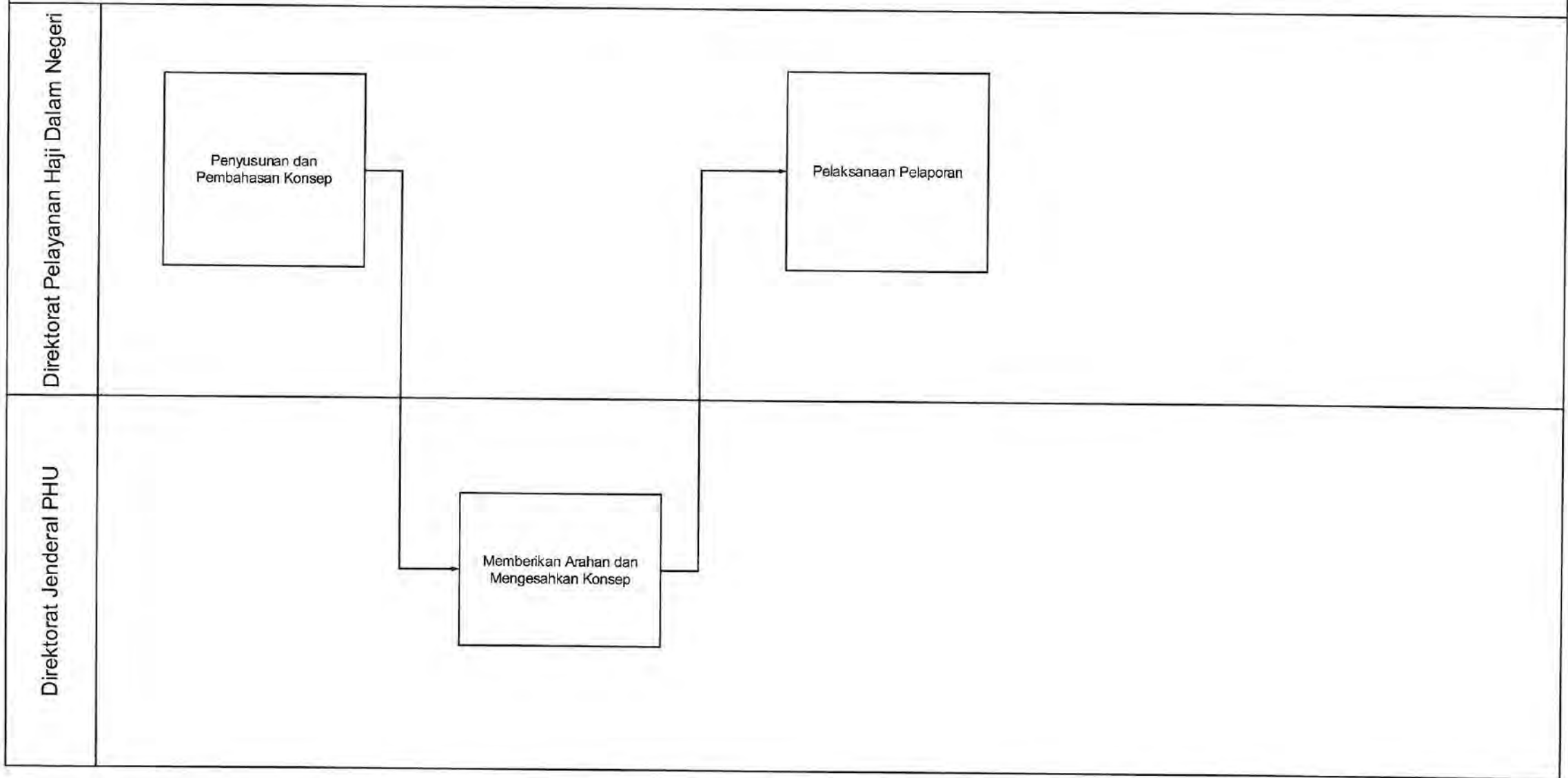

MORA.09.05 CFM 01. Penyusunan Kebijakan Layanan Jemaah Haji di Arab Saudi

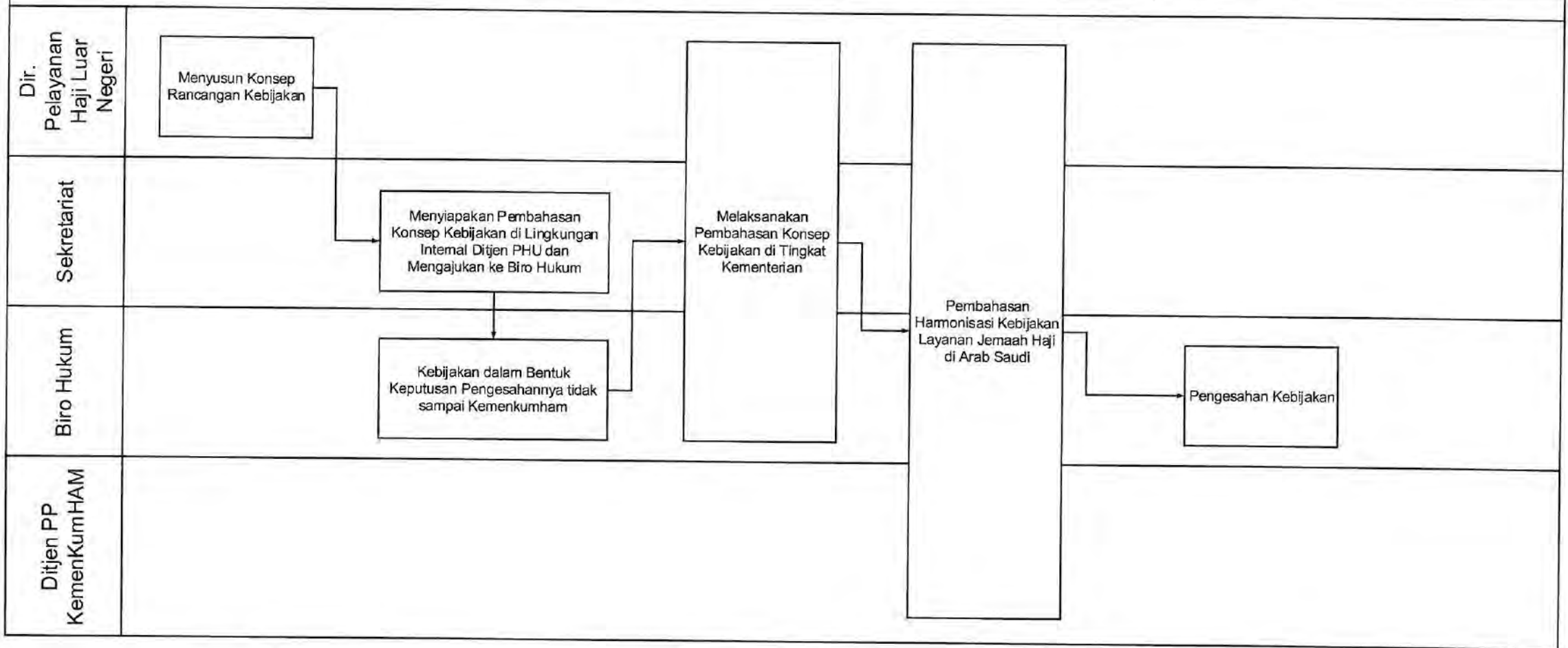

MORA.09.05 CFM 02. Penyusunan Pedoman Layanan Jemaah Haji di Arab Saudi

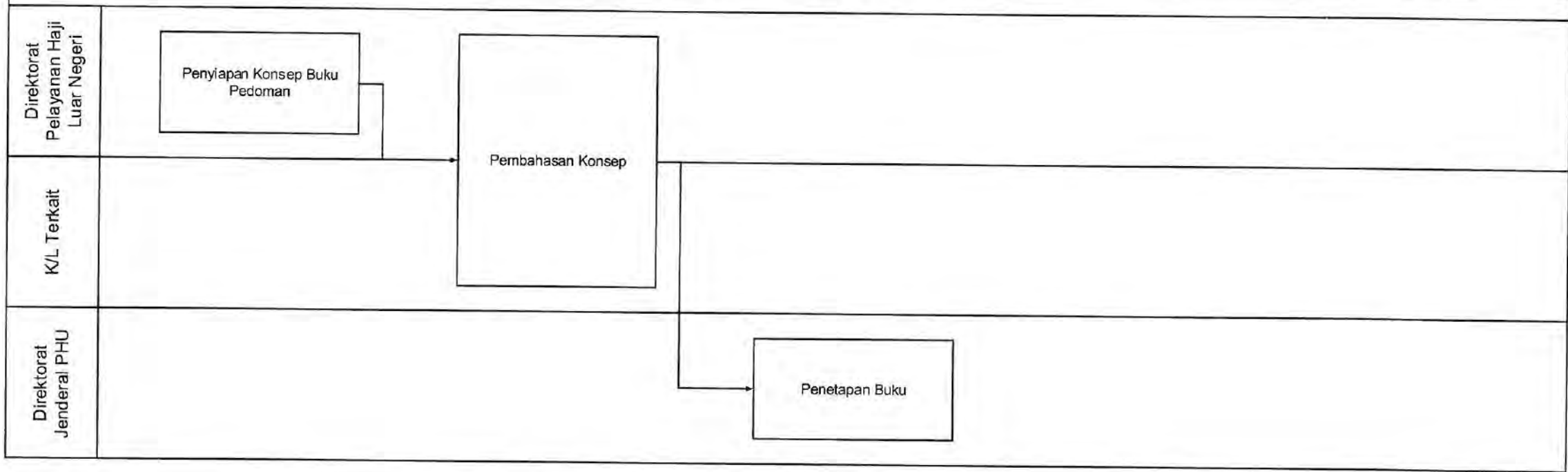

Mora.09.05 CFM 03. Bimbingan Teknis Pelayanan Haji di Arab Saudi

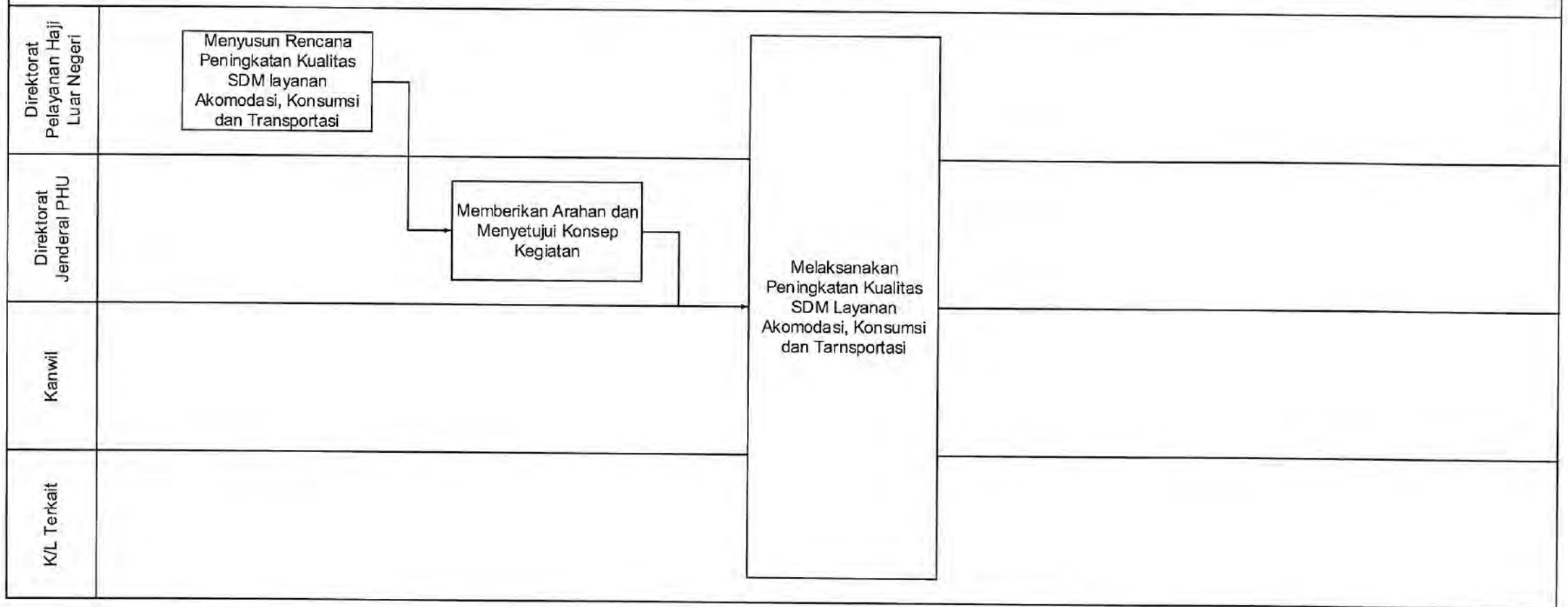

MORA.09.05 CFM 04. Penyelenggaraan Layanan Jemaah Haji di Arab Saudi

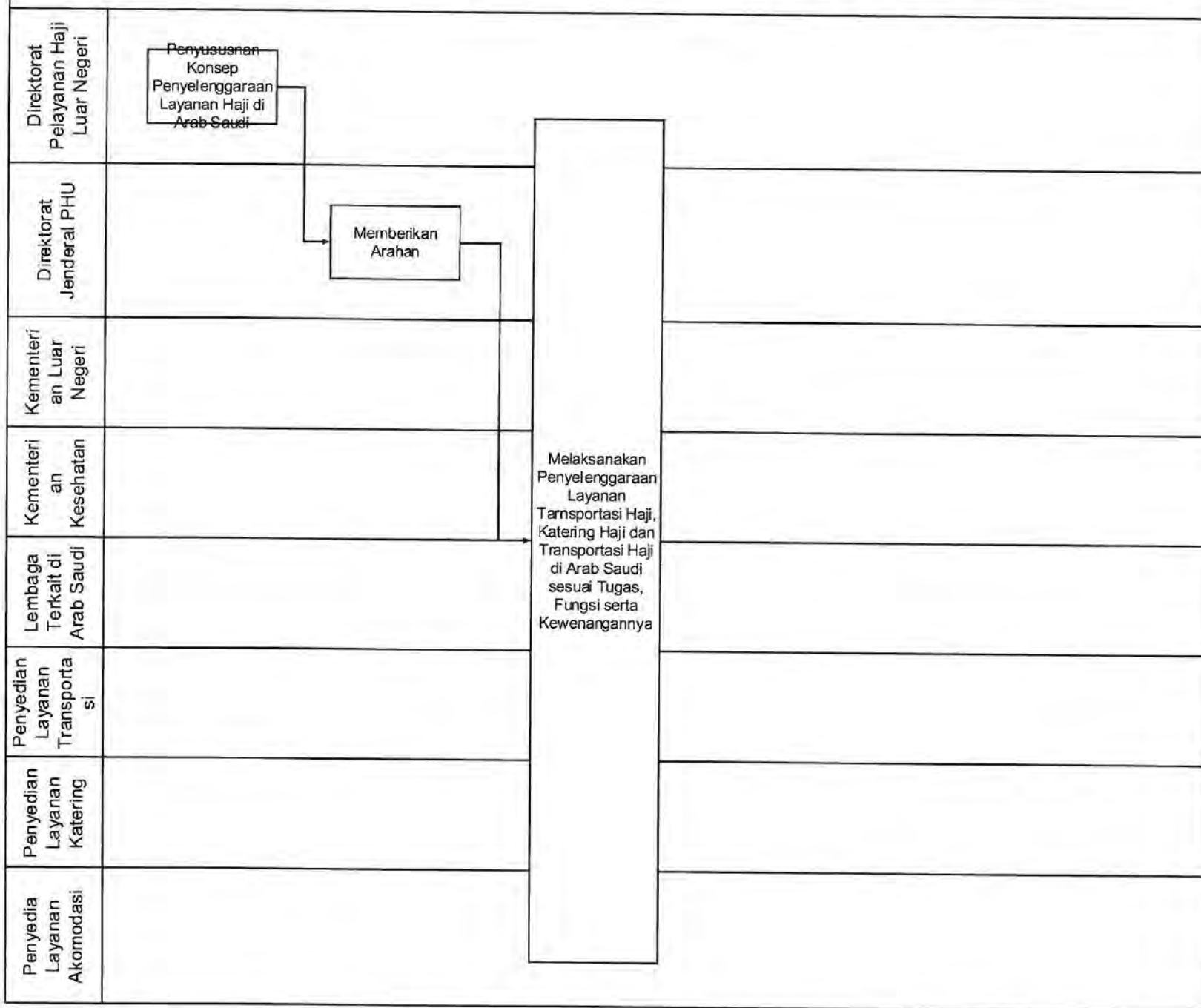

MORA.09.05 CFM 05. Monitoring dan Evaluasi Layanan Jemaah Haji di Arab Saudi

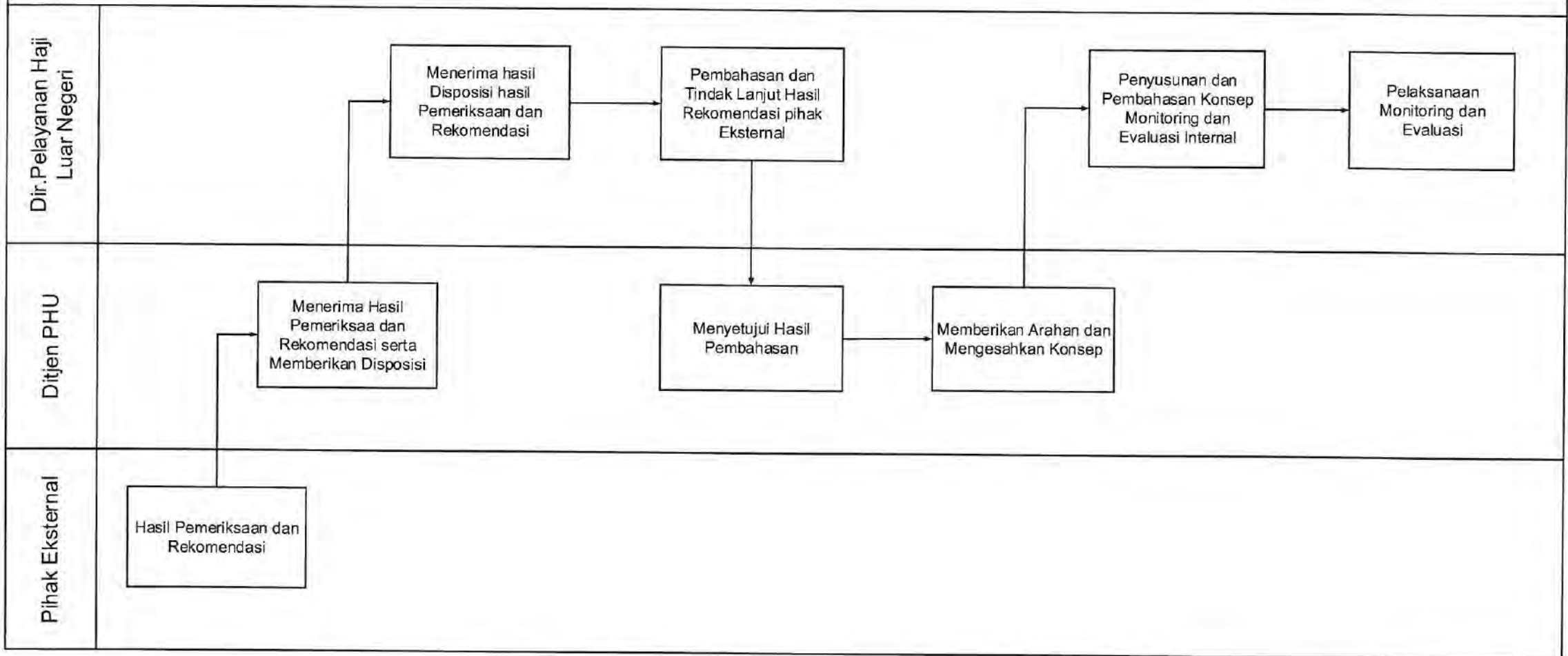

MORA.09.05 CFM 06. Penyusunan Laporan Layanan Jemaah Haji di Arab Saudi

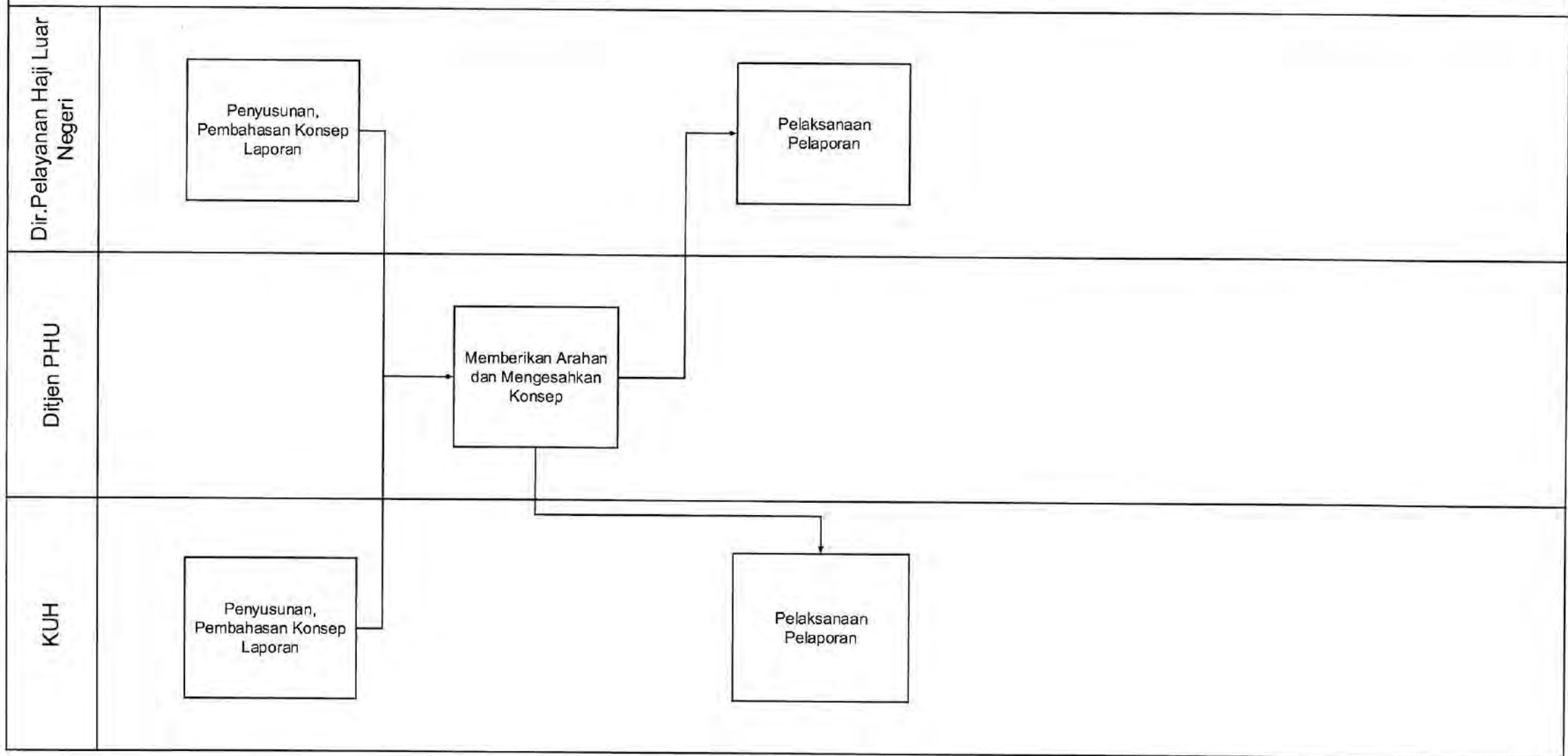

MORA.10.01 CFM 01. Peningkatan Koordinasi Layanan Pembentukan Rancangan Undang-Undang/Rancangan Peraturan Pemerintah

Phase

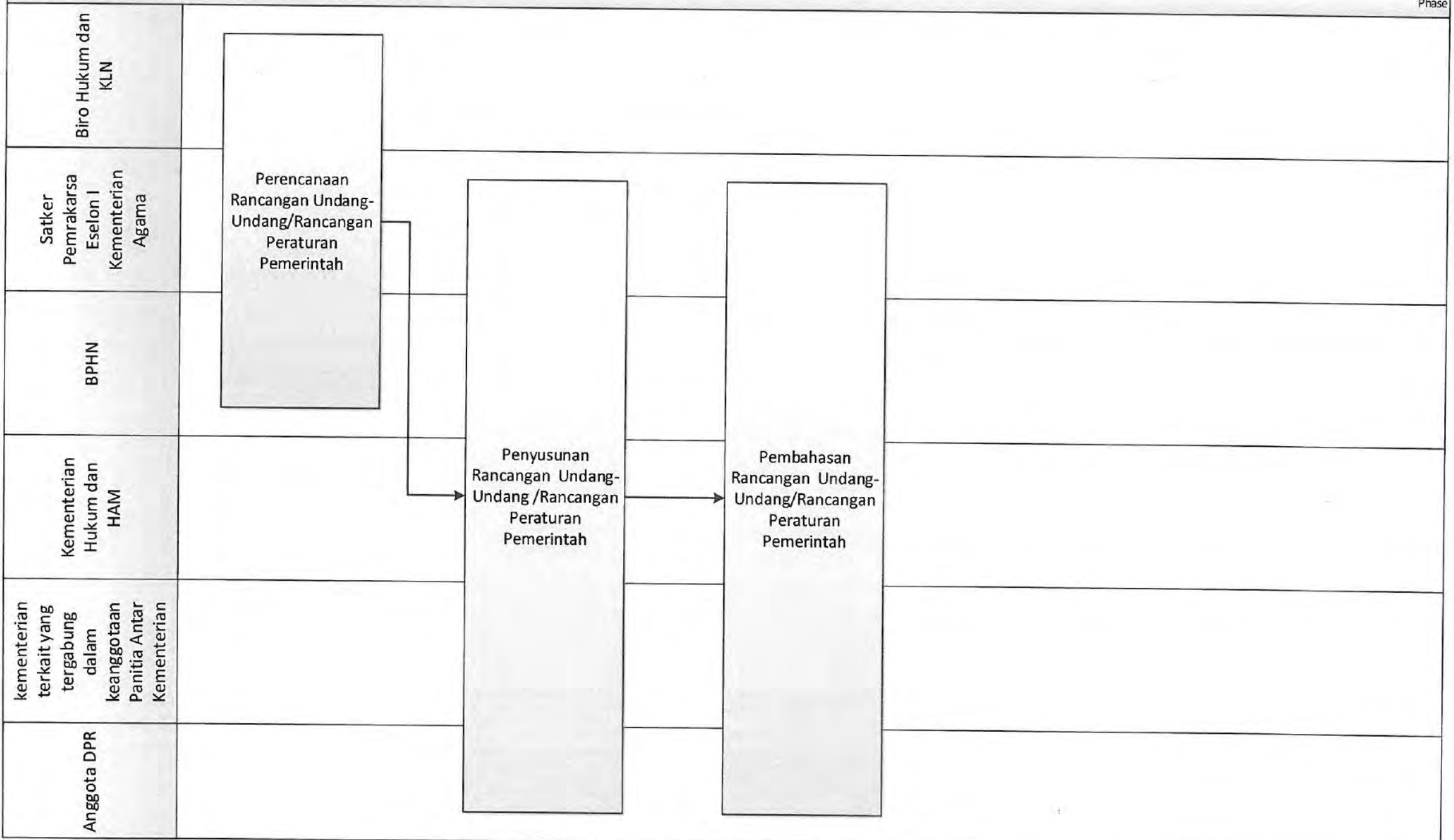

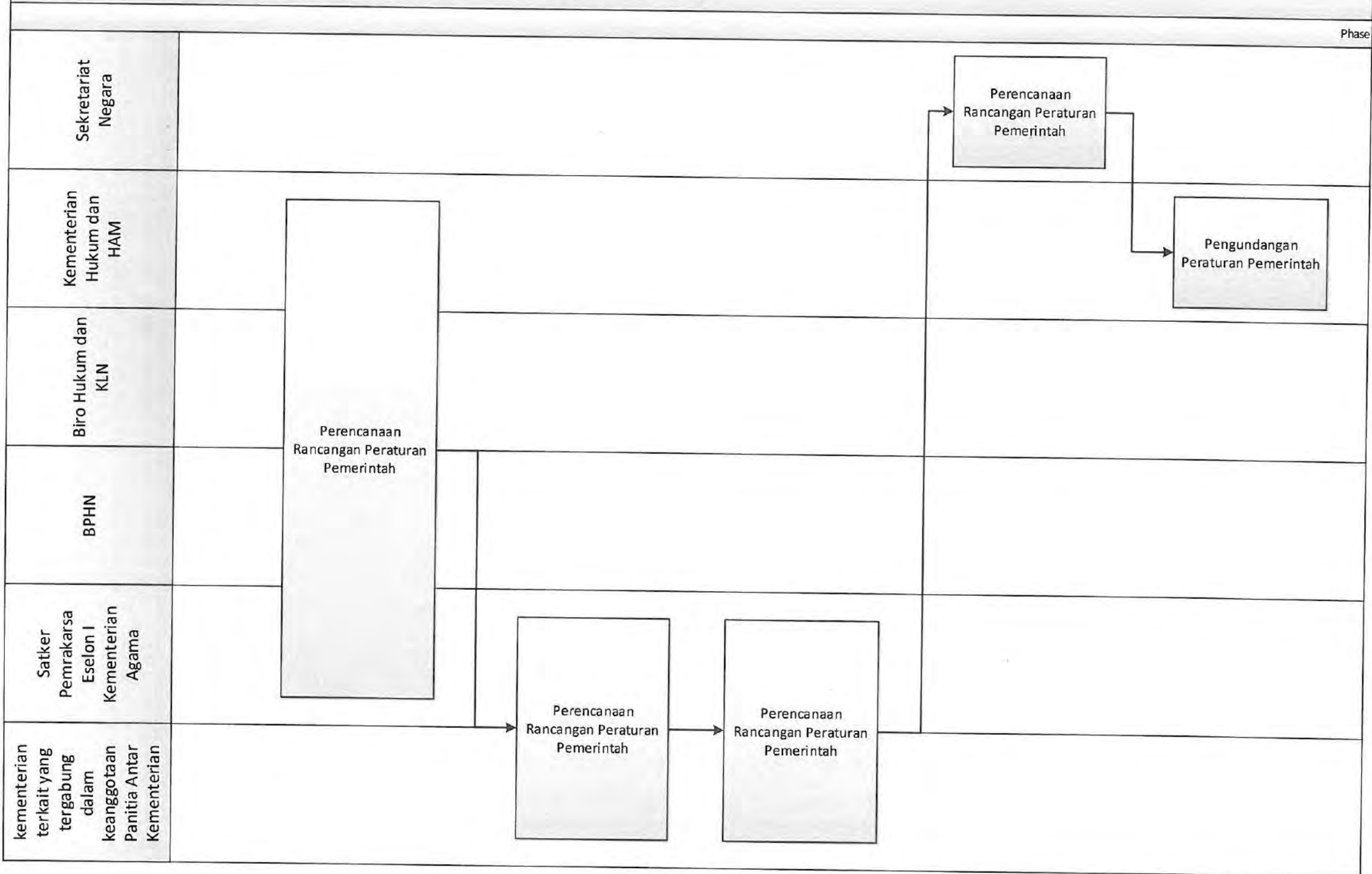

MORA.10.01 CFM 03. Peningkatan Koordinasi Layanan Pembentukan Peraturan Presiden

Phase

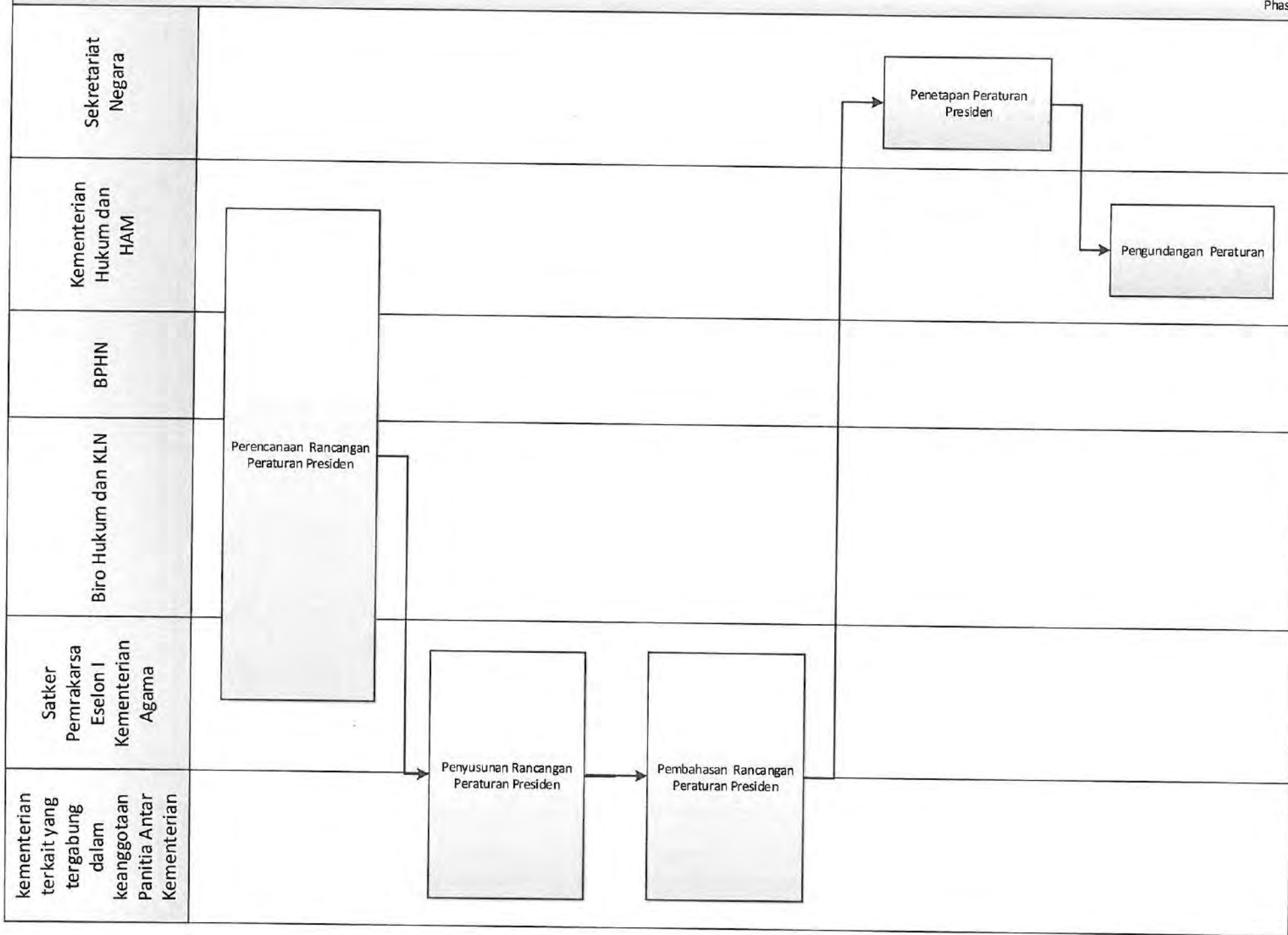

MORA.10.01 CFM 04. Peningkatan Koordinasi Layanan Pembentukan Keputusan Presiden

Phase

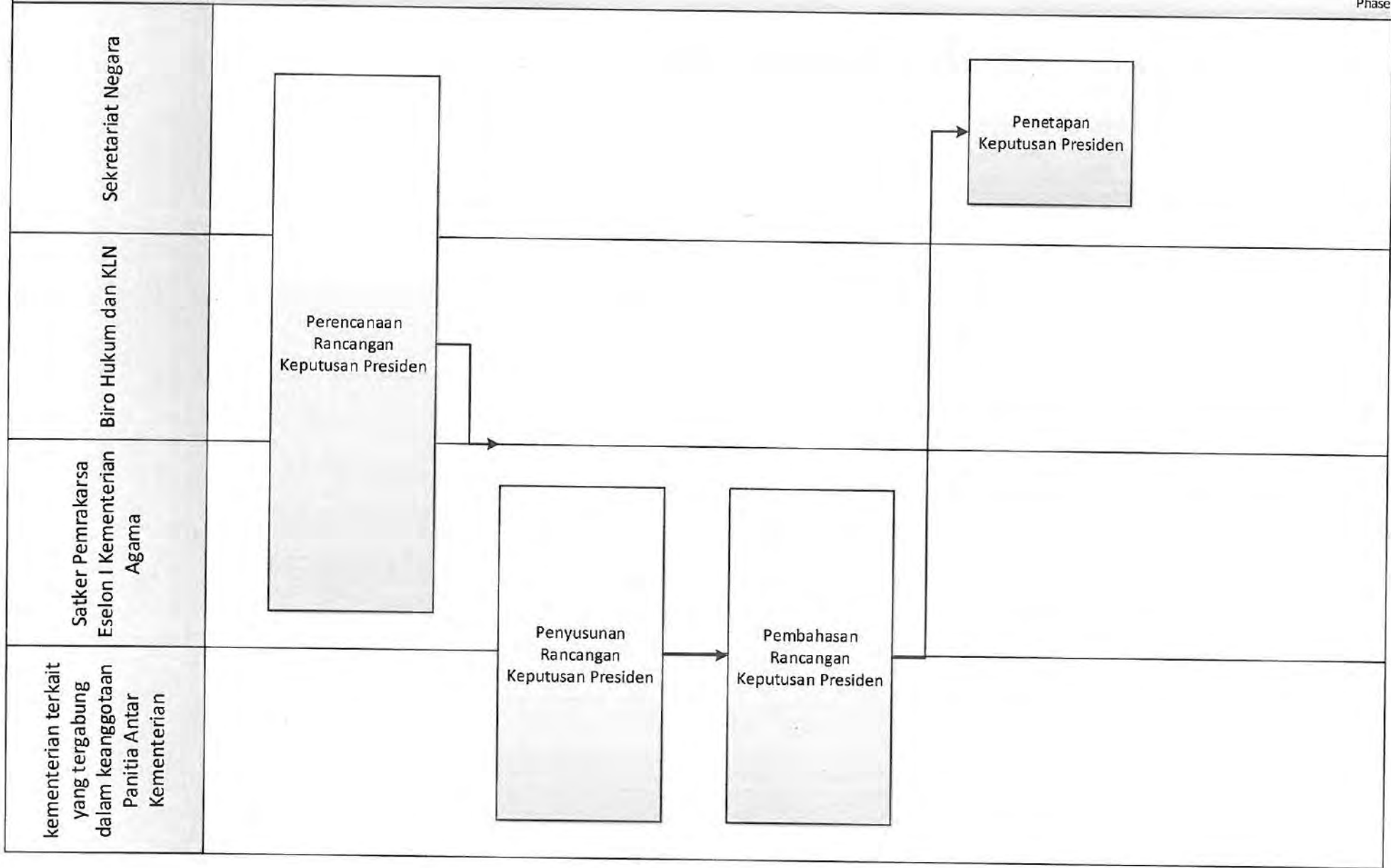

MORA.10.01 CFM 05. Peningkatan Koordinasi Layanan Pembentukan Instruksi Presiden

Phase

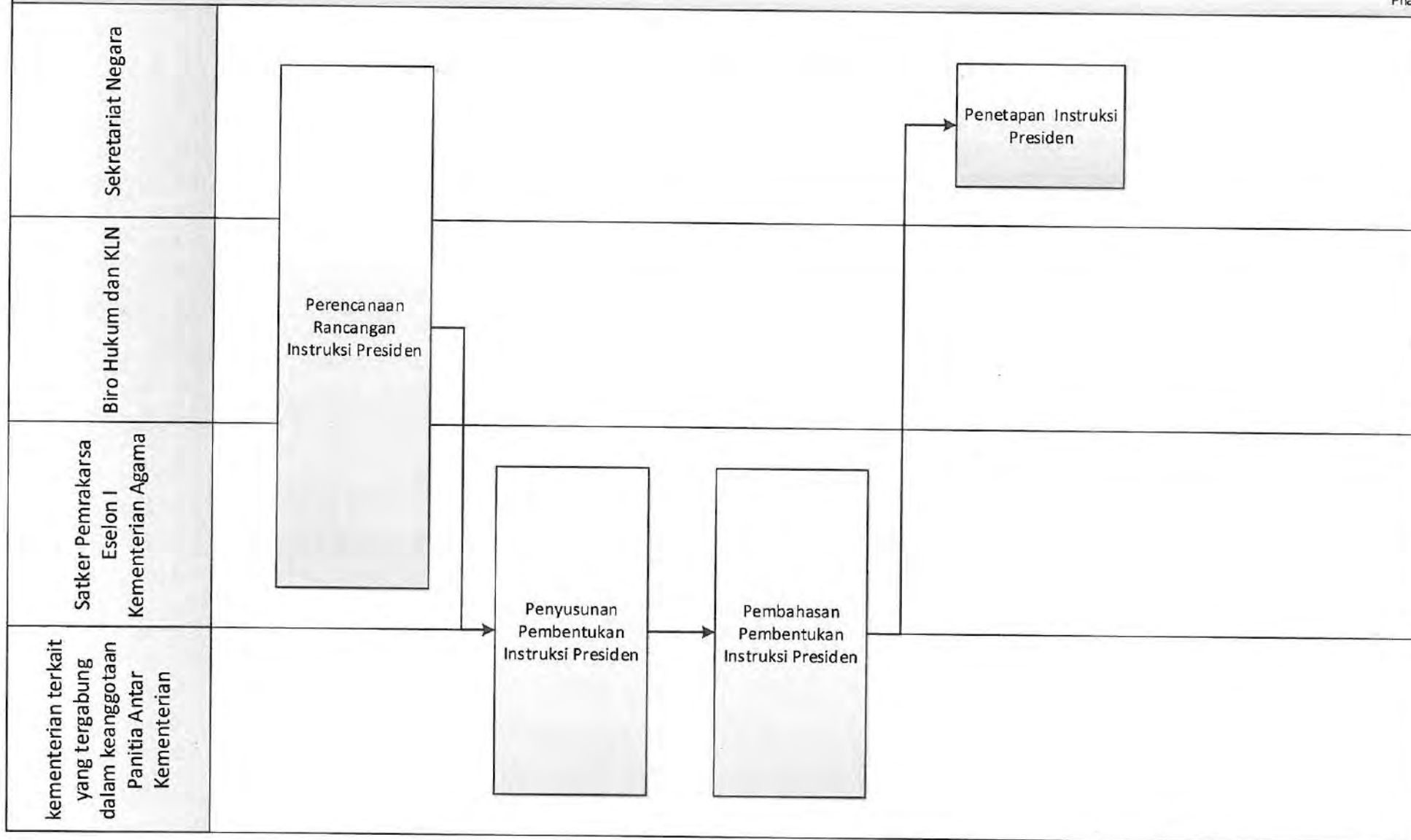

MORA.10.01 CFM 06. Peningkatan Koordinasi Layanan Pembentukan Peraturan Menteri

Phase

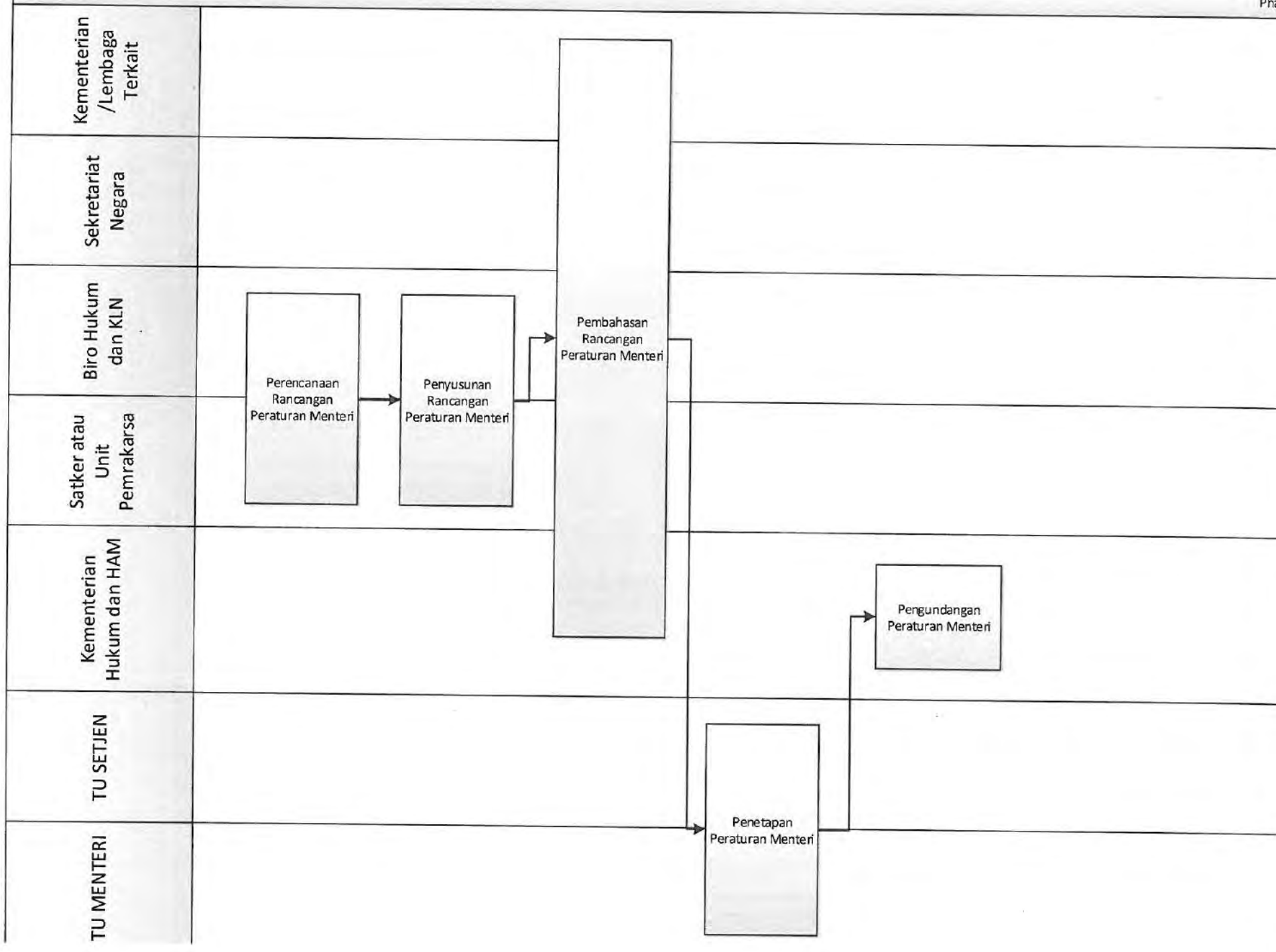

MORA.10.01 CFM 07. Peningkatan Koordinasi Layanan Pembentukan Keputusan Menteri

Phase

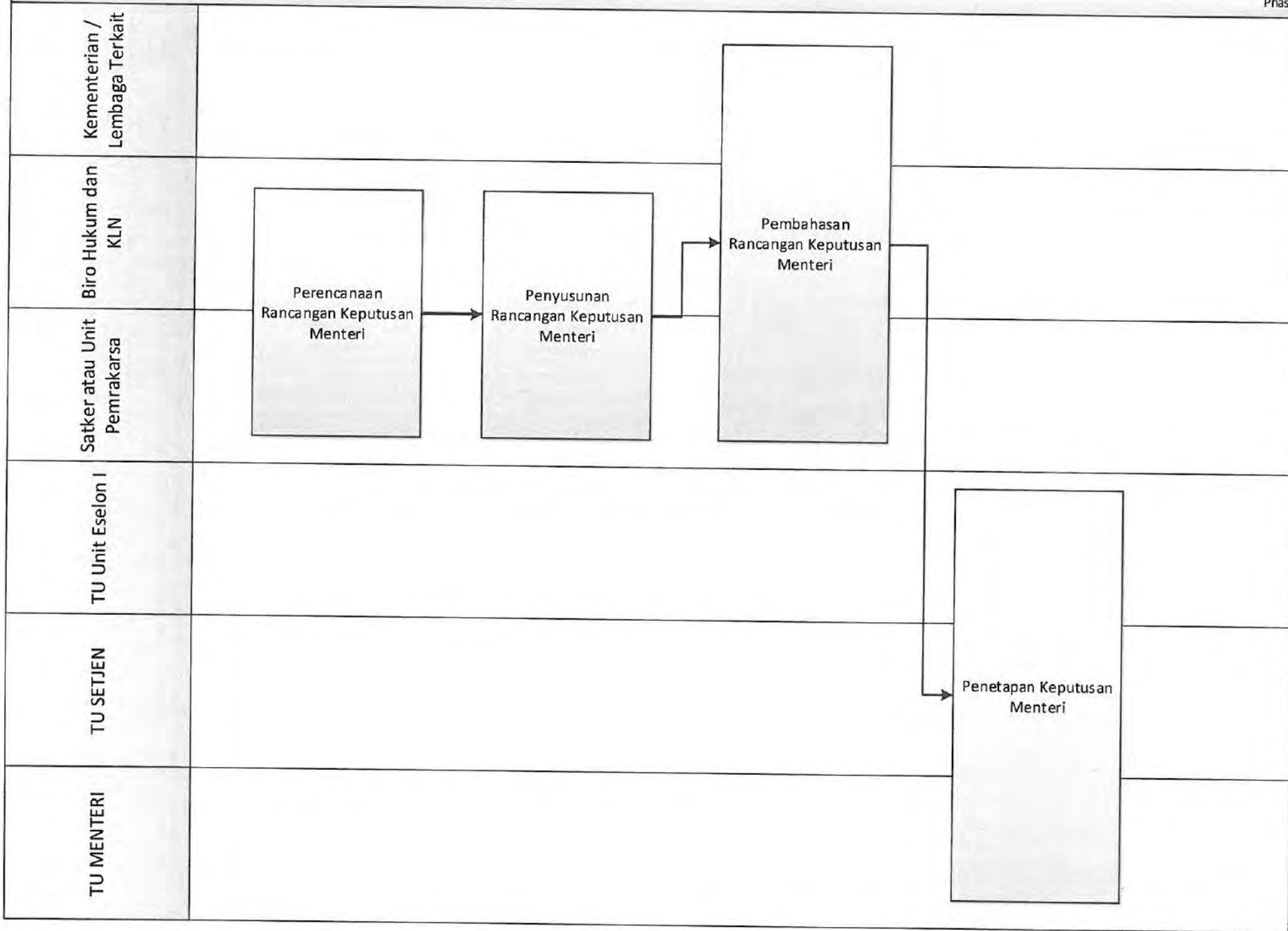

MORA.10.01 CFM 08. Peningkatan Koordinasi Layanan Pembentukan Nota Kesepahaman dan Perjanjian

Phase

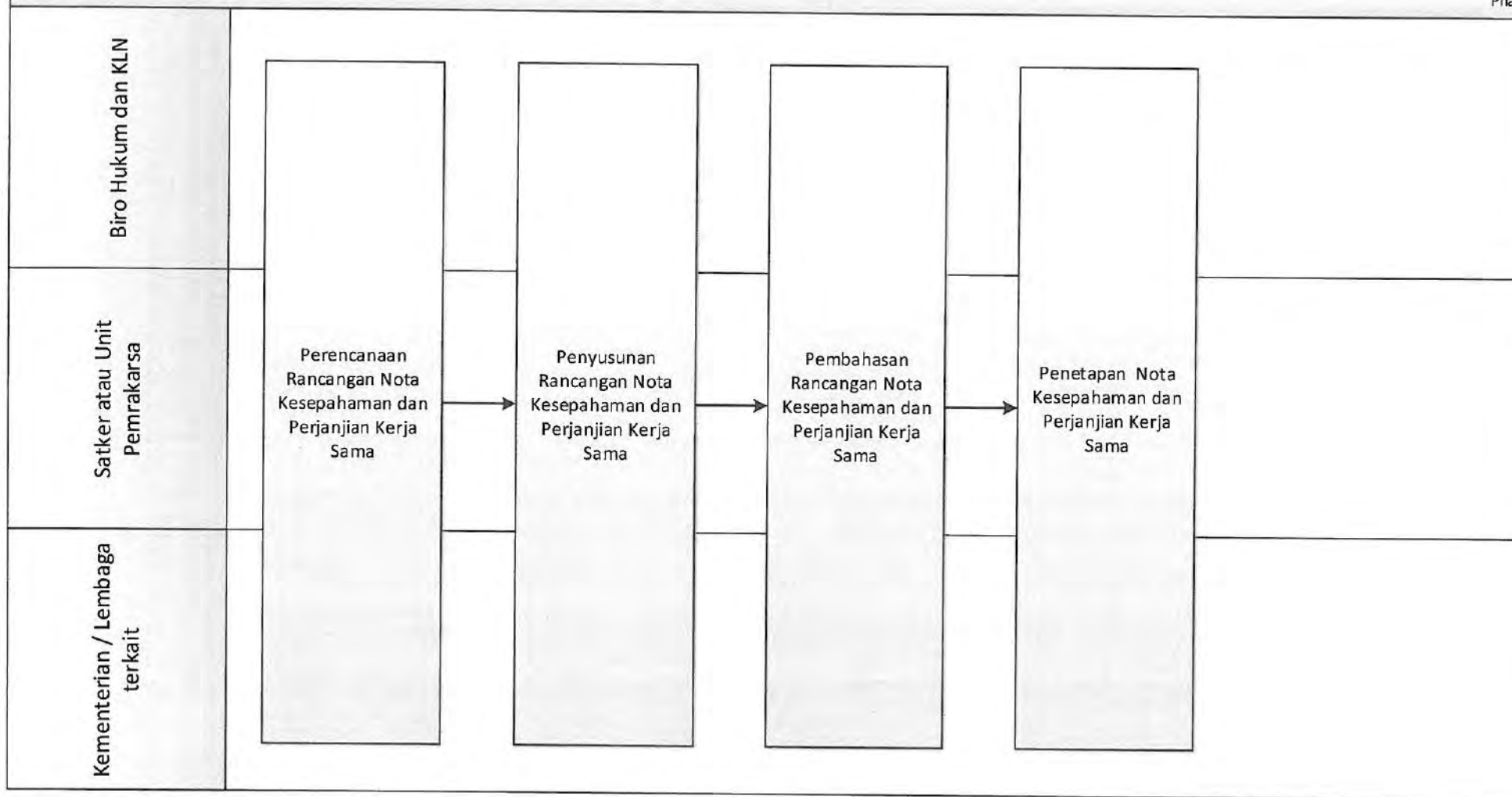

MORA.10.01 CFM 09. Peningkatan Koordinasi Layanan Pembentukan Instruksi Menteri dan Surat Edaran

Phase

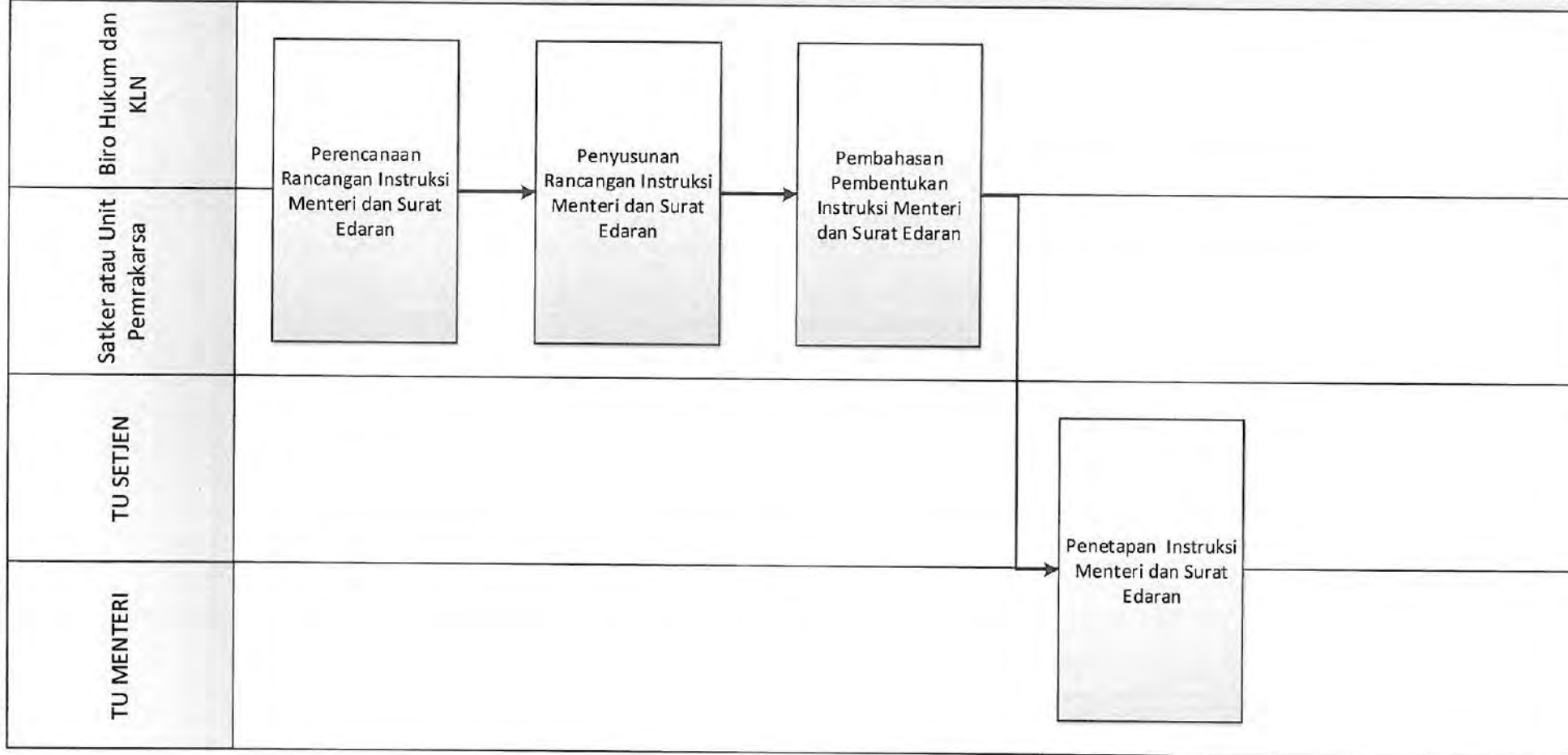

MORA.10.02 CFM 01. Peningkatan Kualitas Penyuluhan Hukum

Phase

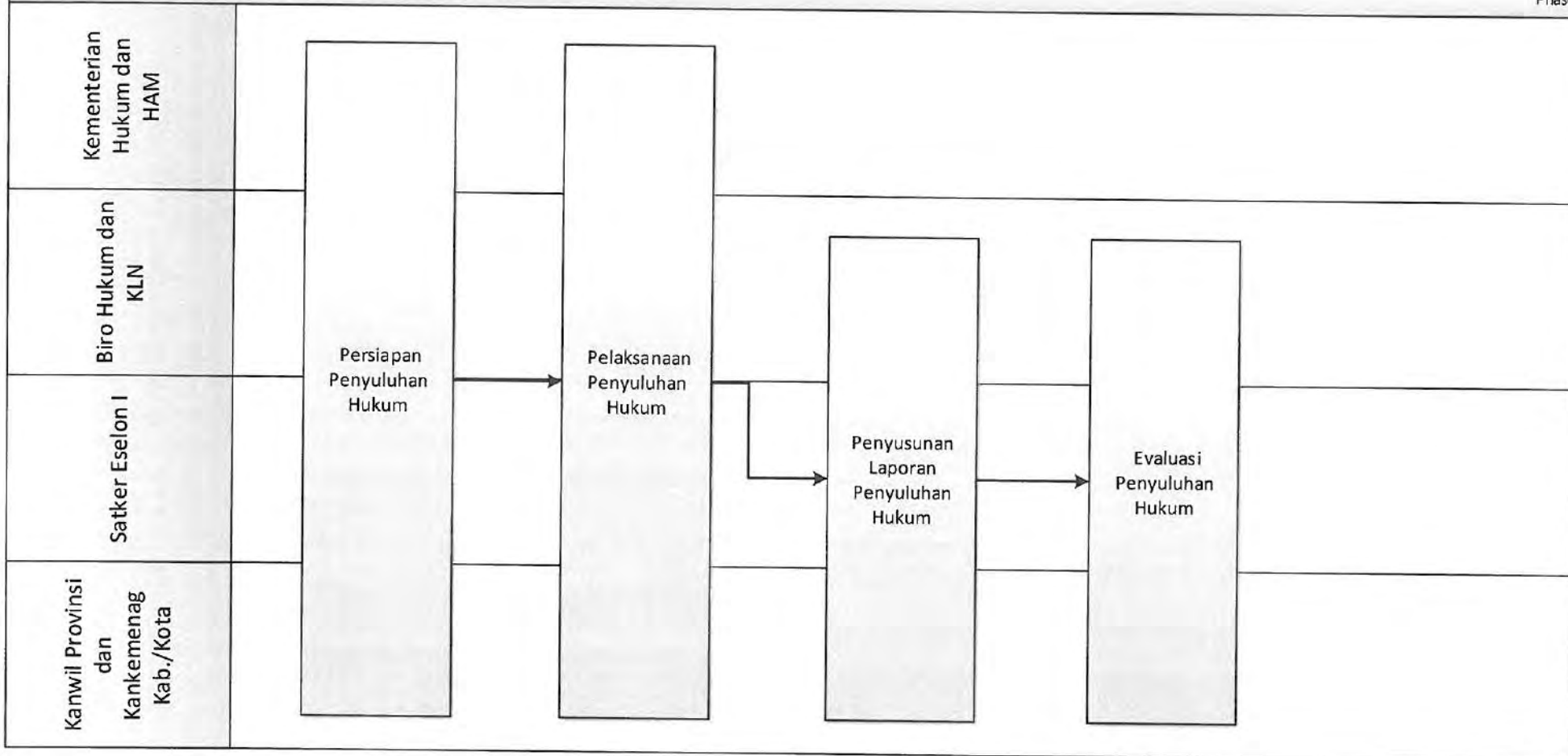

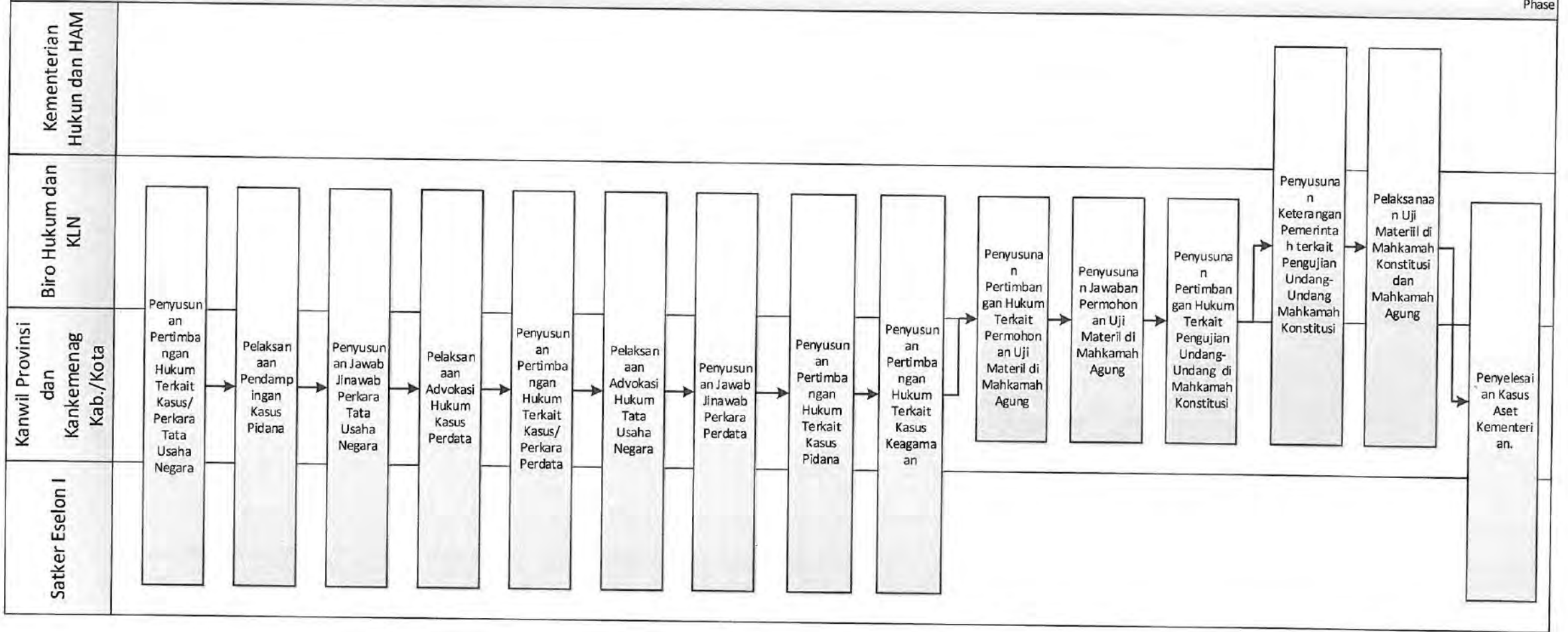

MORA.10.02 CFM 03. Peningkatan Koordinasi Kegiatan Advokasi Hukum

Phase

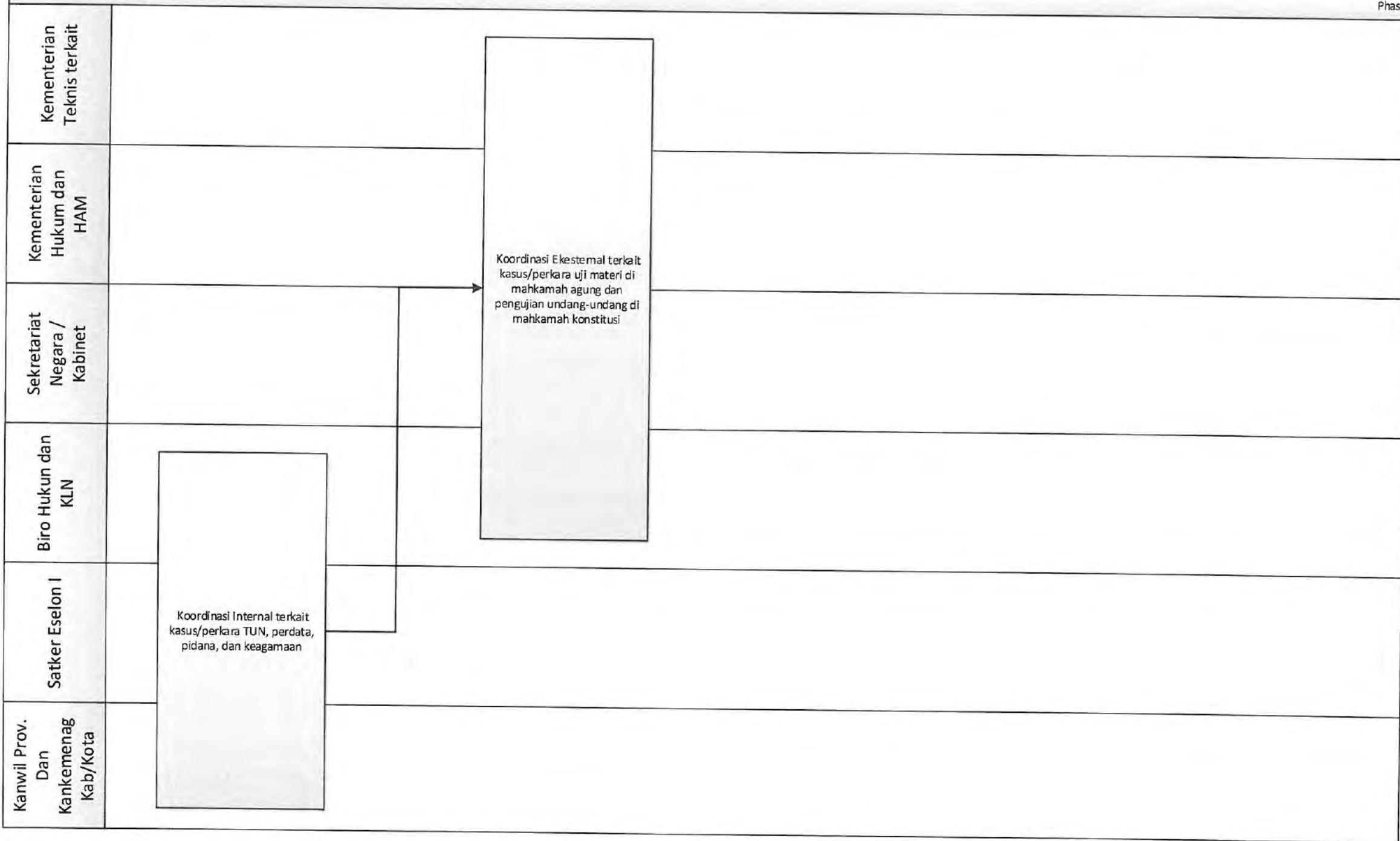

MORA.10.03 CFM 01. Peningkatan kualitas pengelolaan kerja sama luar negeri

Phase

Kementeria n Teknis terkait		<p>Pelayanan Koordinasi Penyusunan Perjanjian Kerja Sama Internasional</p>	<p>Pelayanan Perizinan Dinas Luar Negeri</p>
Kementeria n Luar Negeri			
Sekretariat Negara / Kabinet			
Biro Hukum dan KLN			
Satker Eselon I			
Satker Eselon II			
PTKN			

MORA.10.03 CFM 02. Peningkatan Kualitas pengelolaan Dokumen Perizinan Warga Negara Asing Bidang Agama

Phase

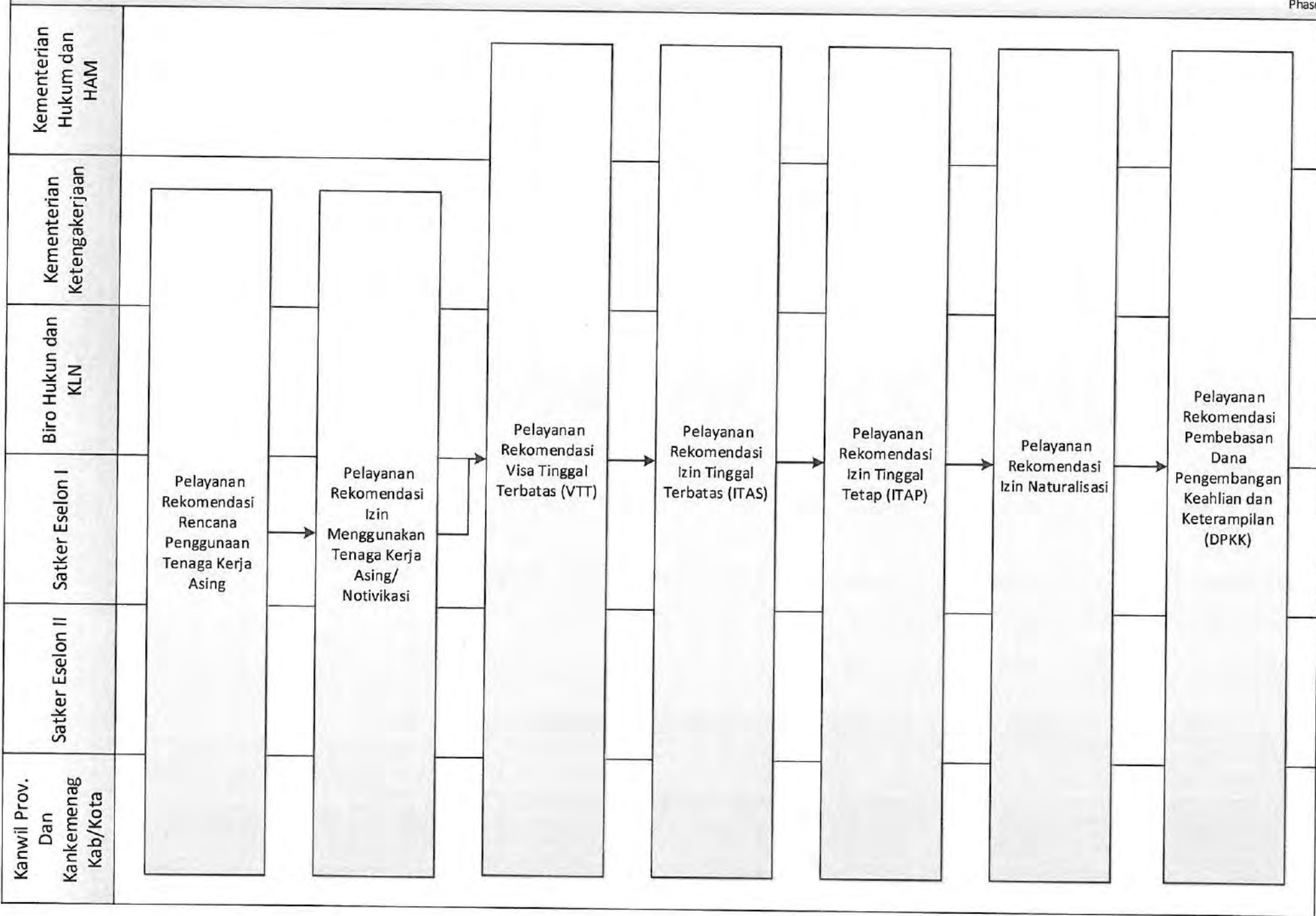

MORA.10.04 CFM 01. Peningkatan kualitas pelayanan Pimpinan

Phase

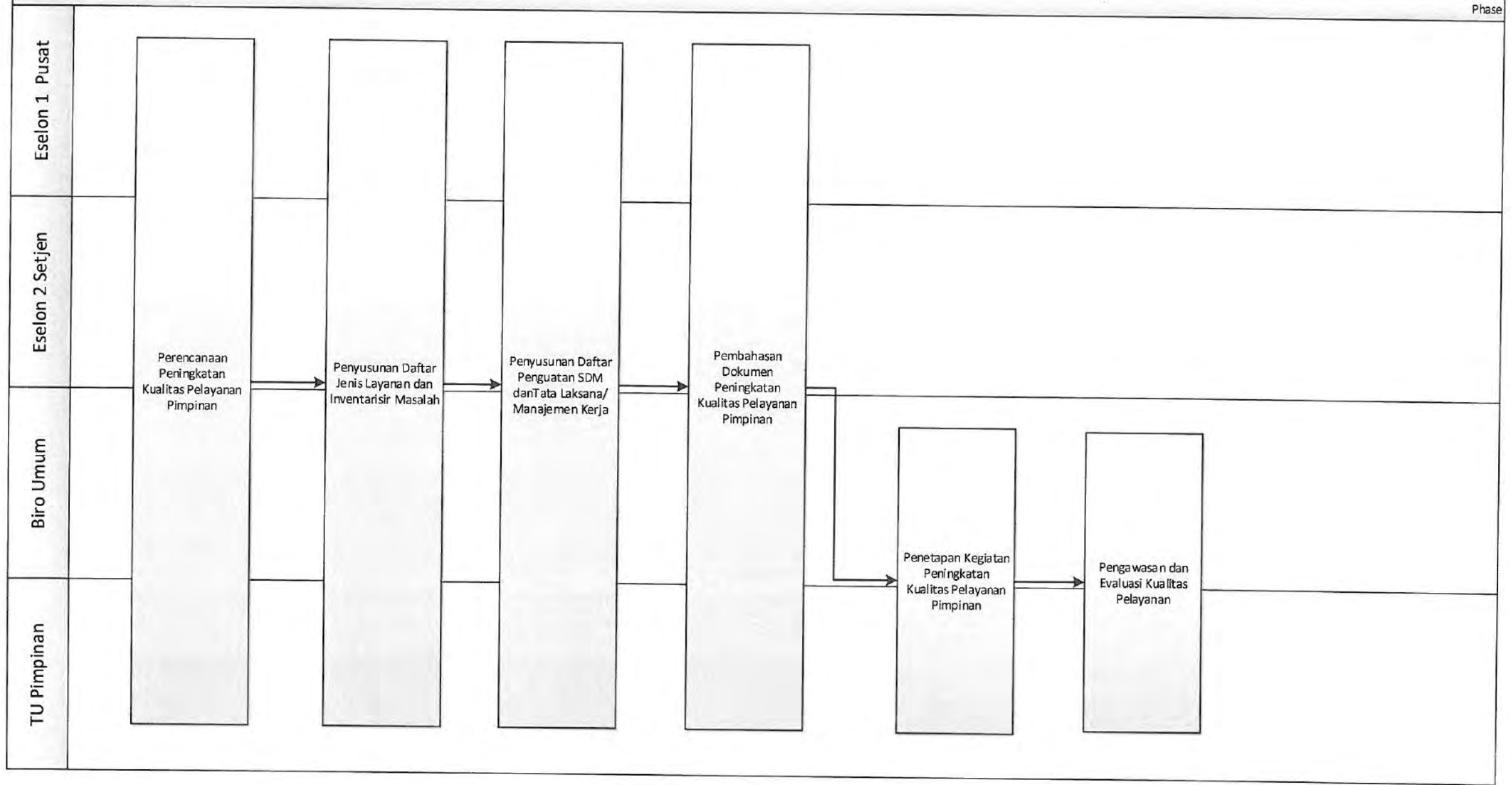

MORA.10.04 CFM 02. Peningkatan Kualitas Tata Kelola Dokumen Pimpinan

Phase

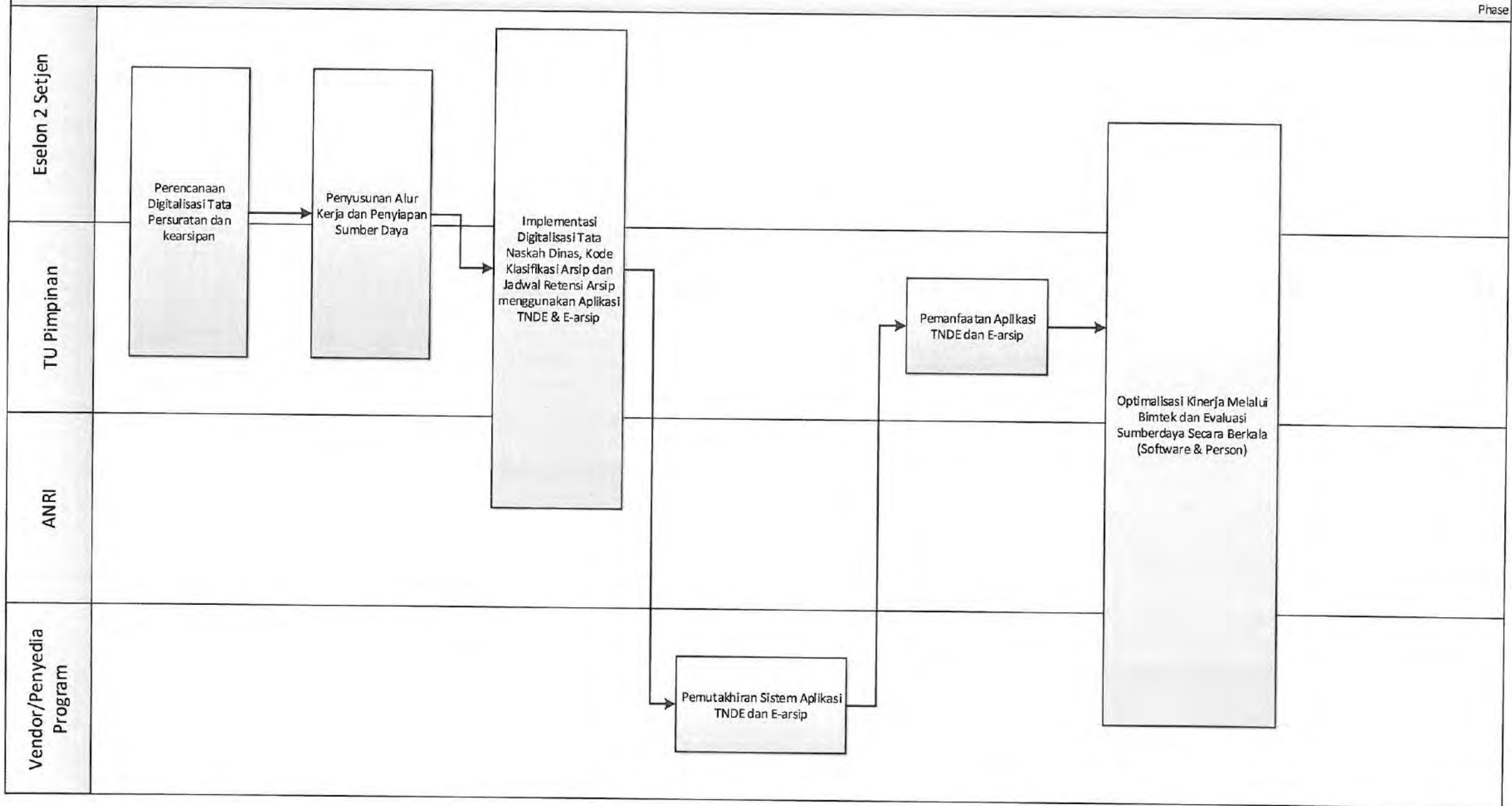

MORA.10.05 CFM 01. Peningkatan Kualitas Layanan Pengadaan Barang/Jasa

Phase

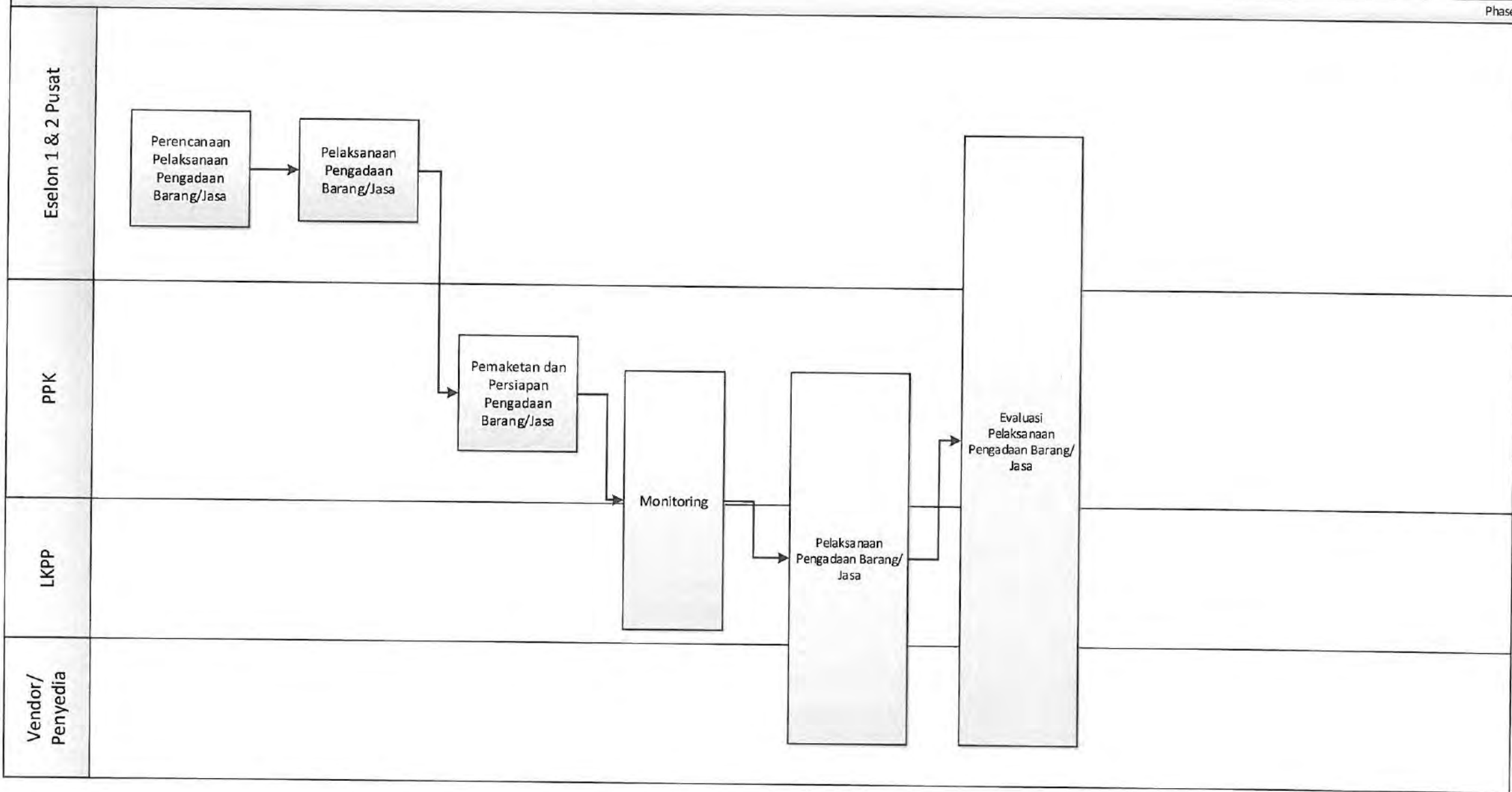

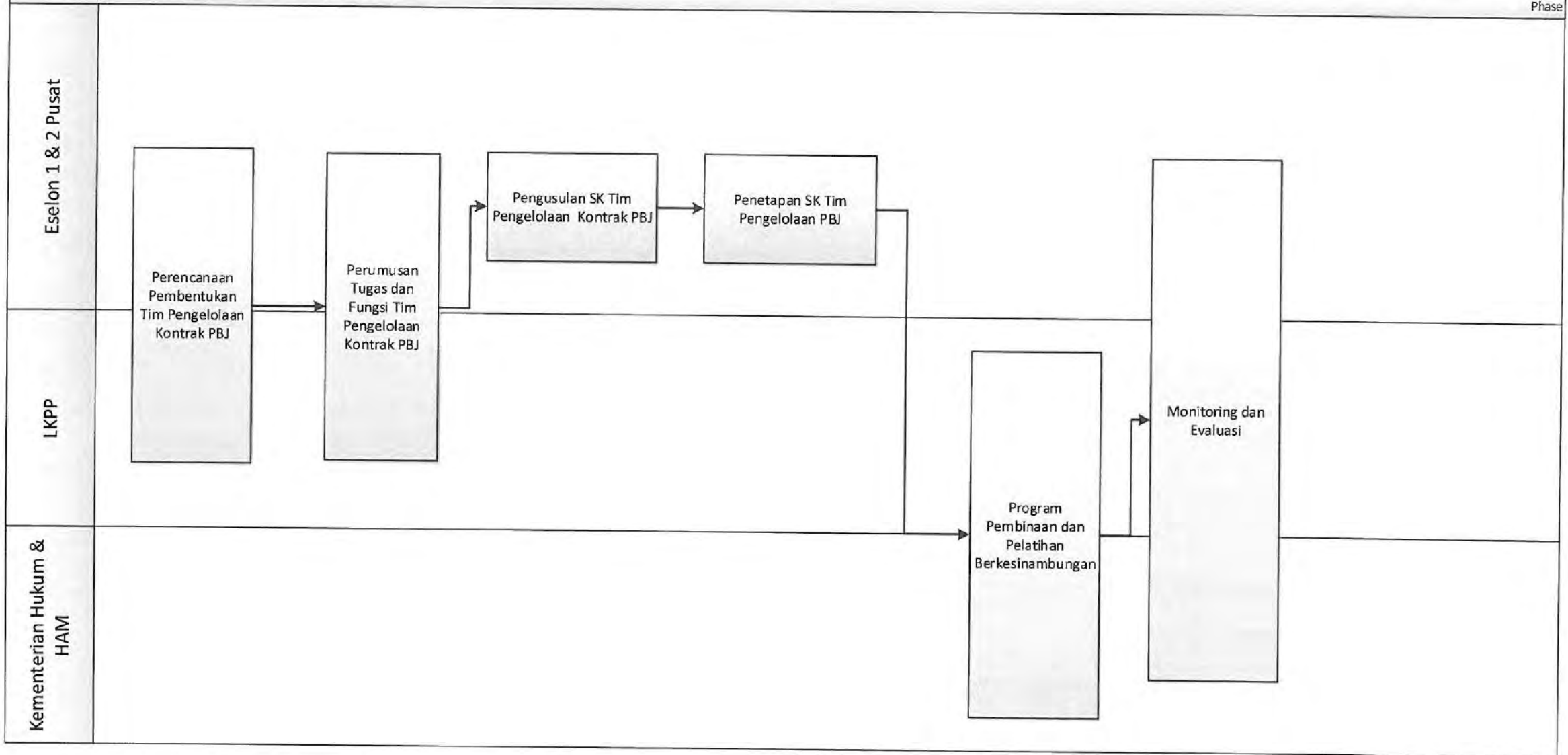

MORA.10.06 CFM 01. Peningkatan Kualitas Sarana dan Prasarana Kantor

Phase

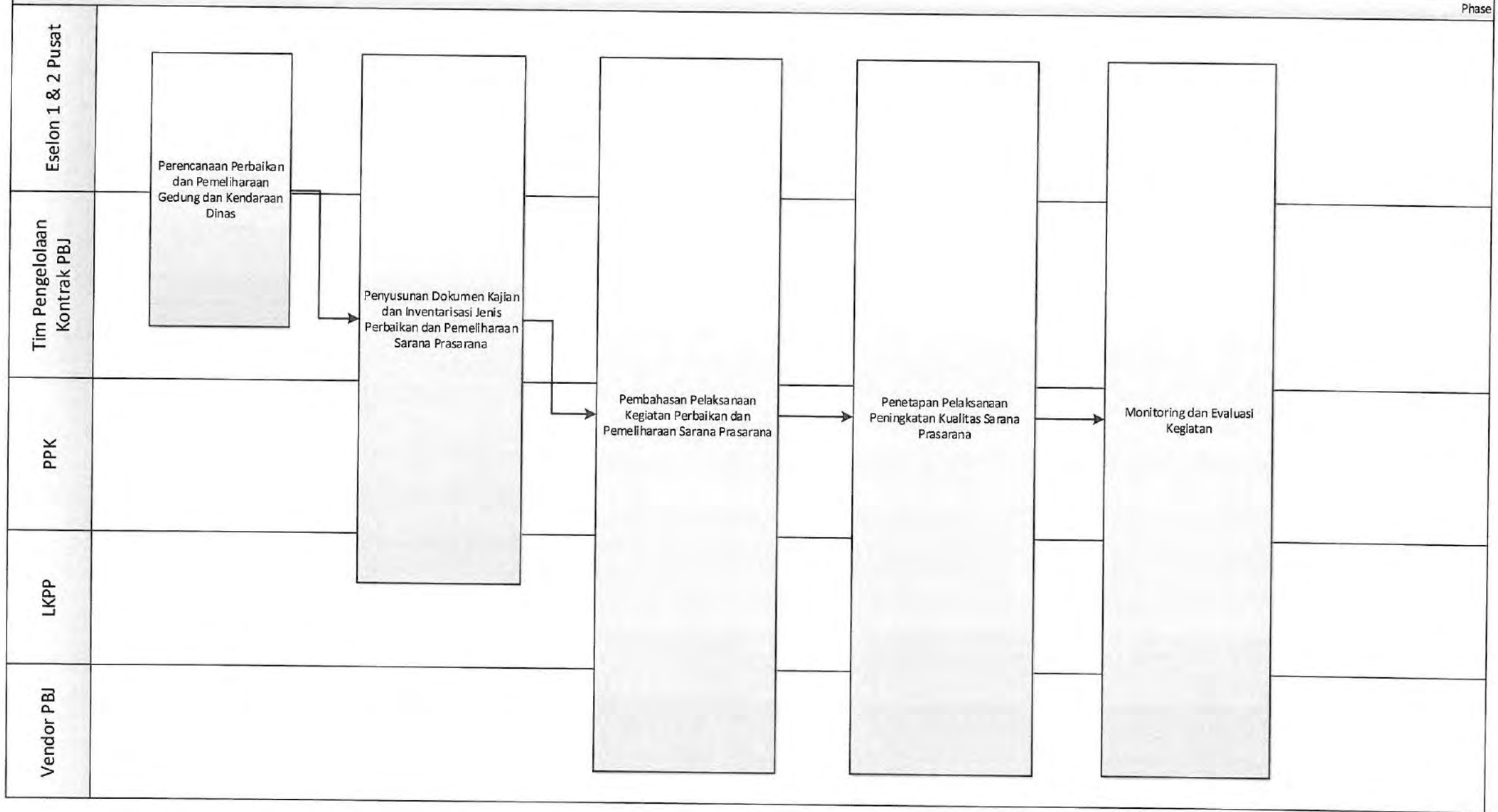

MORA.10.06 CFM 02. Peningkatan Pengelolaan BMN yang Akuntabel

Phase

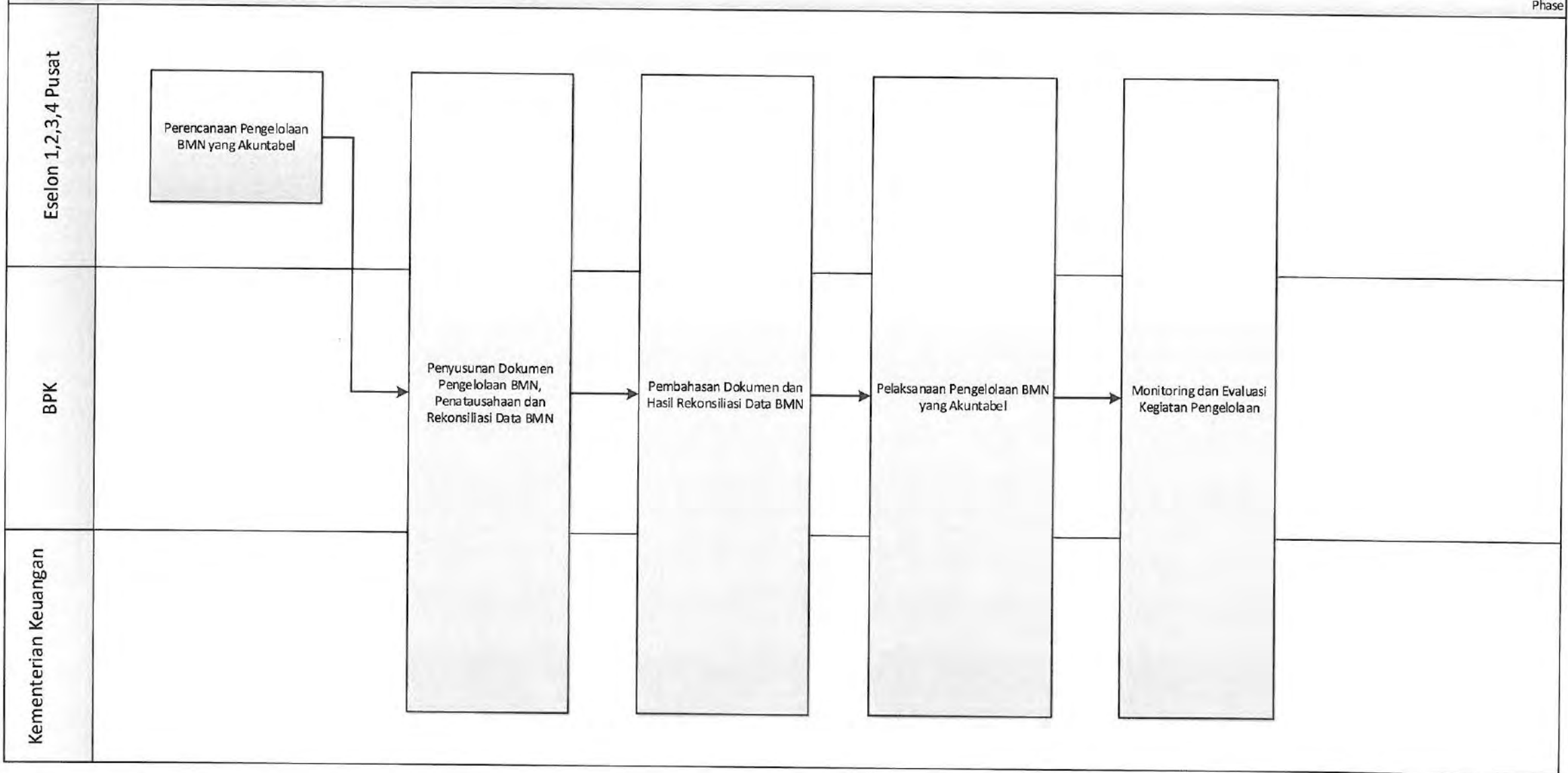

MORA.10.07 CFM 01. Peningkatan Pengelolaan Manajemen Keuangan yang sesuai dengan Ketentuan Pemerintah

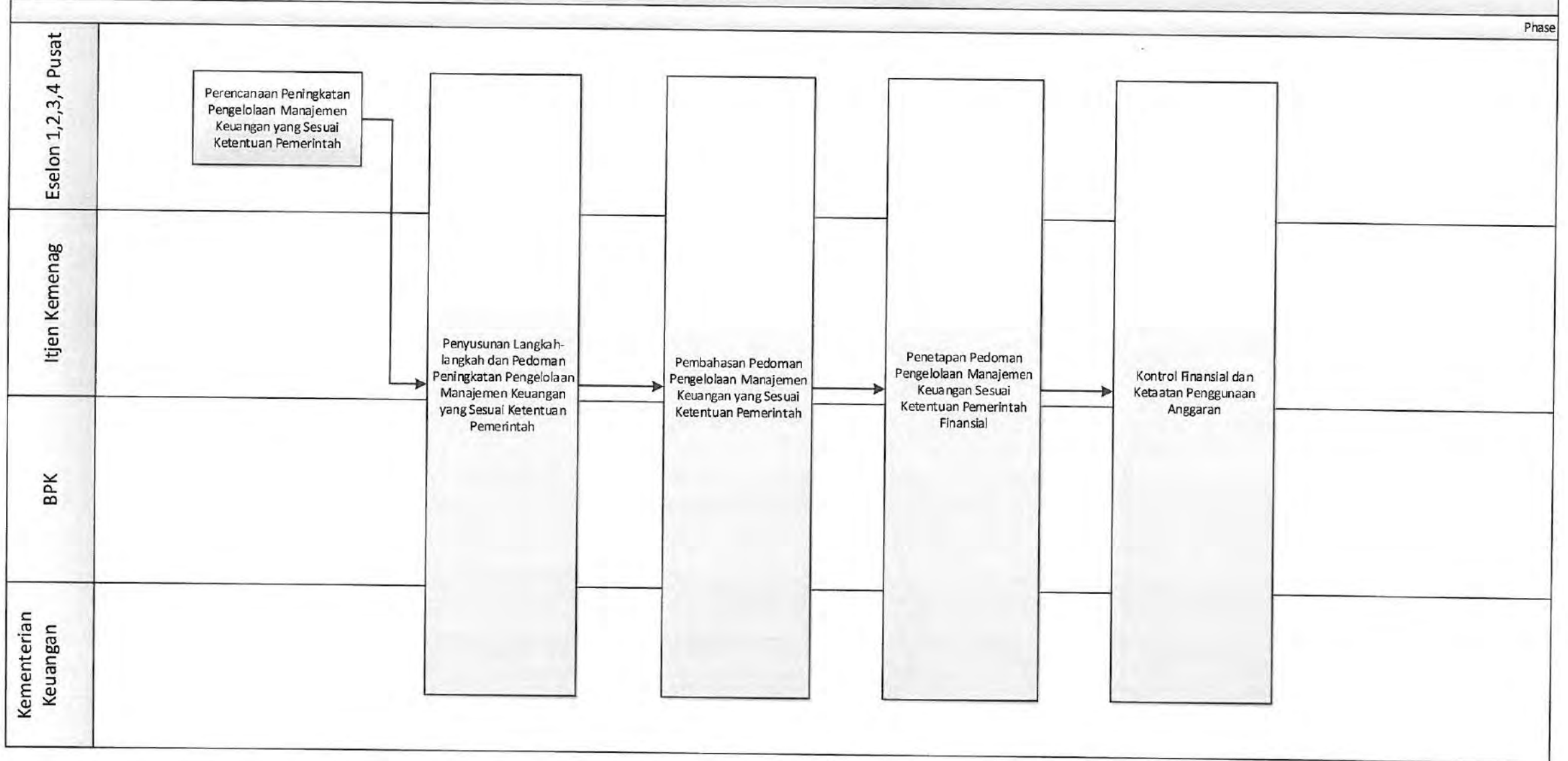

MORA.10.08 CFM 01. Peningkatan Layanan Persuratan

Phase

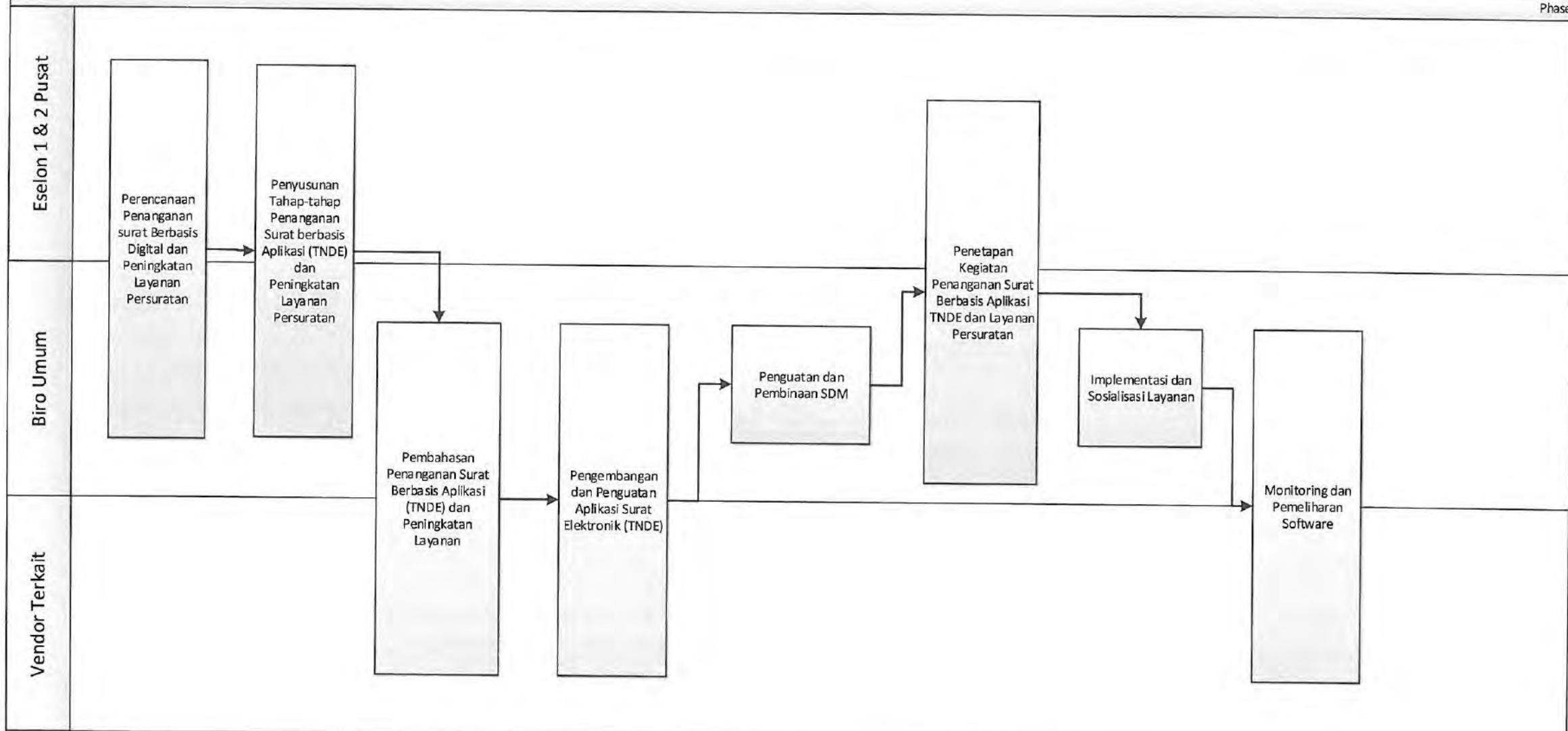

MORA.10.08 CFM 02. Peningkatan Layanan Pengelolaan Arsip Dinamis

Phase

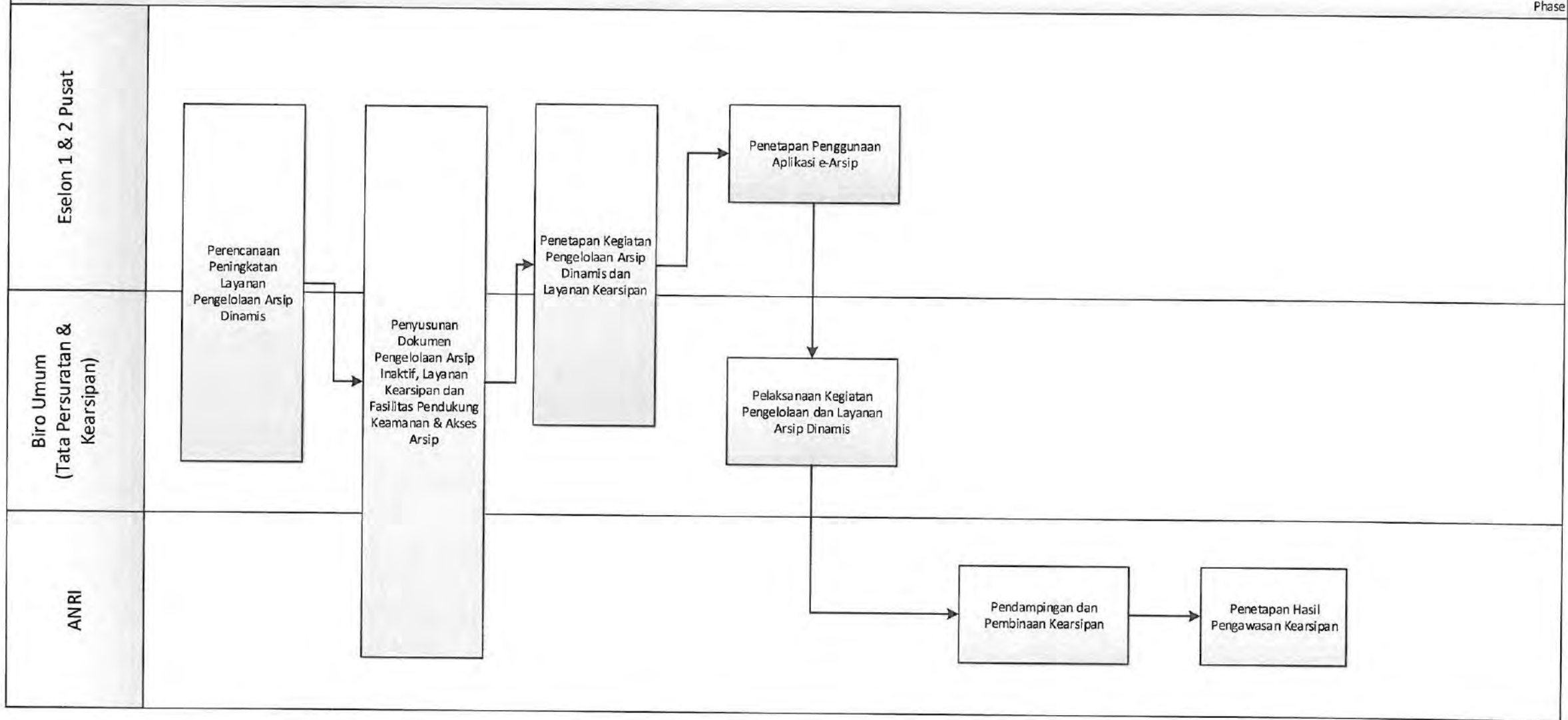

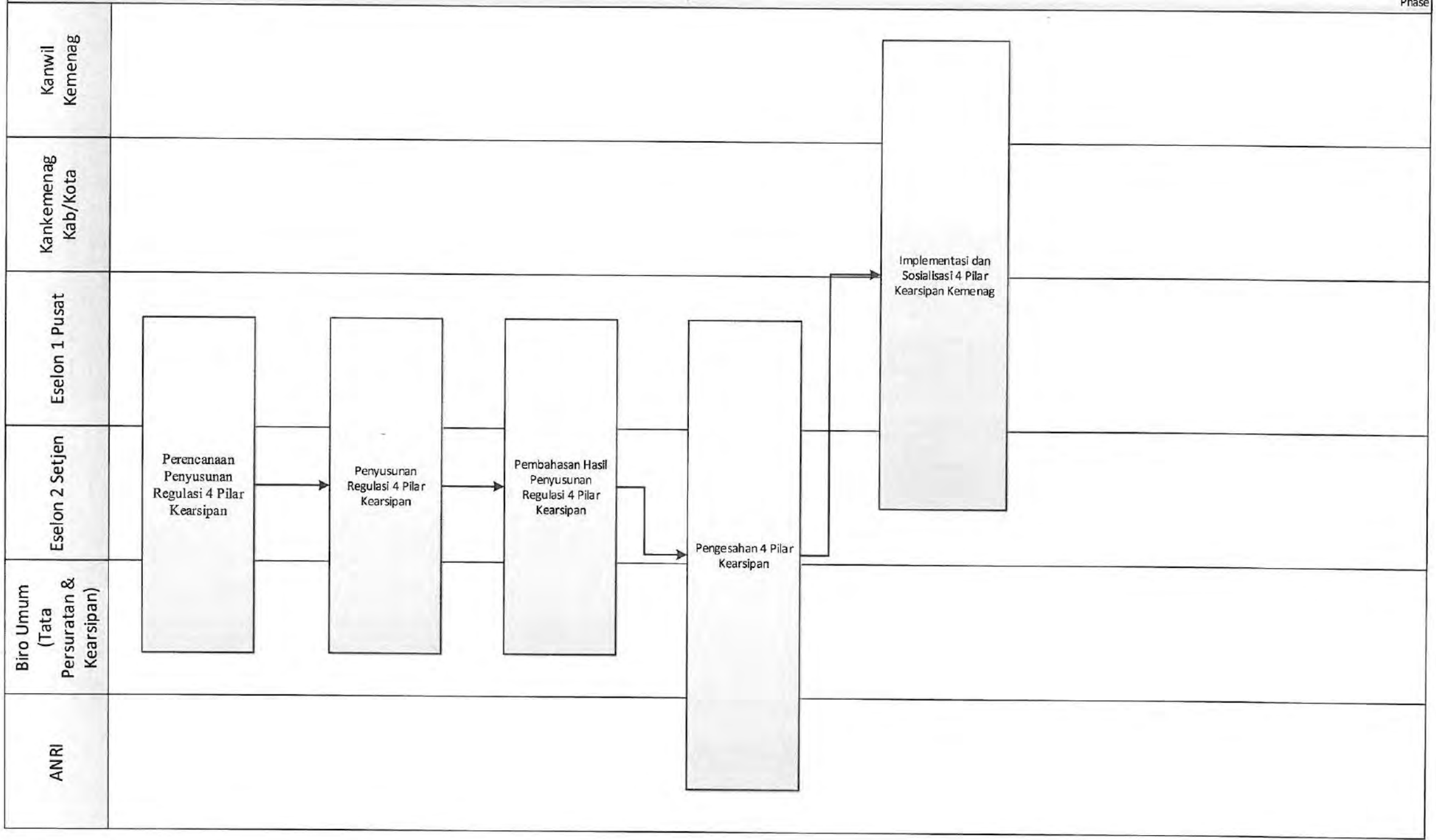

MORA.11.01 CFM.01 ANALISIS KEBUTUHAN ORGANISASI

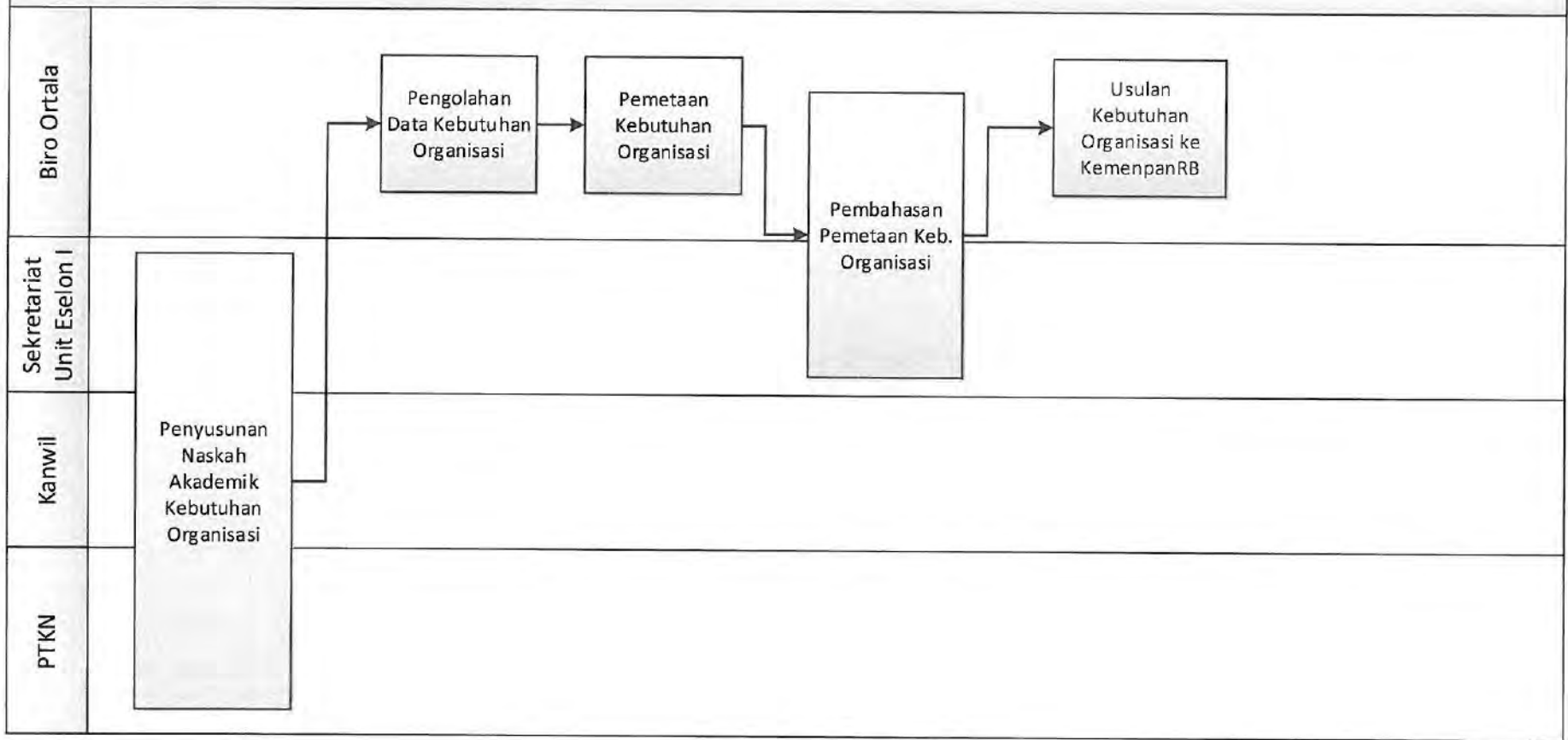

MORA.11.01 CFM.02 PENYUSUNAN DESAIN ORGANISASI

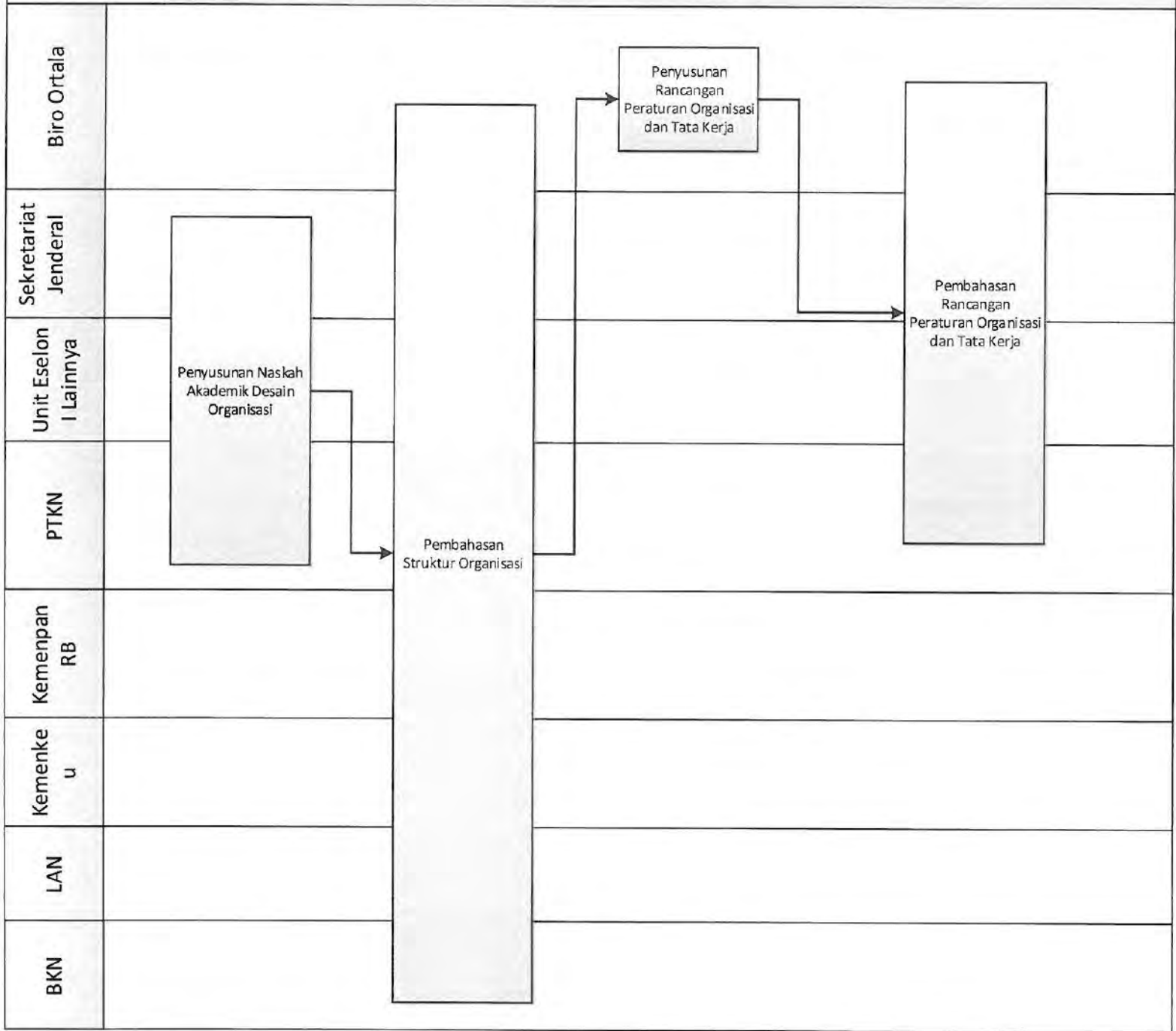

MORA.11.01 CFM.03 EVALUASI ORGANISASI/KELEMBAGAAN

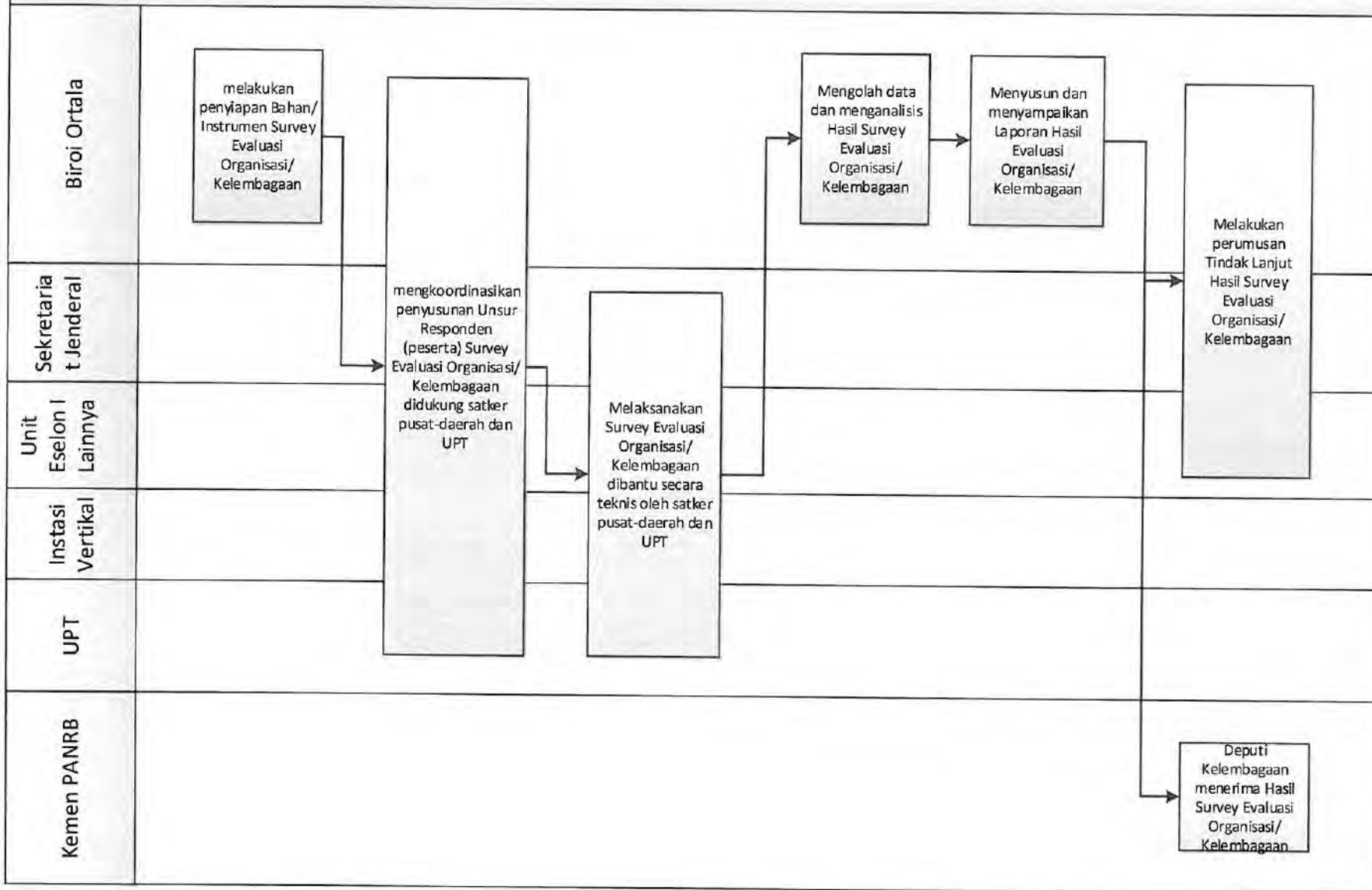

MORA.11.02 CFM.01 PENINGKATAN PENATAAN ANALISIS JABATAN DAN ANALISIS BEBAN KERJA

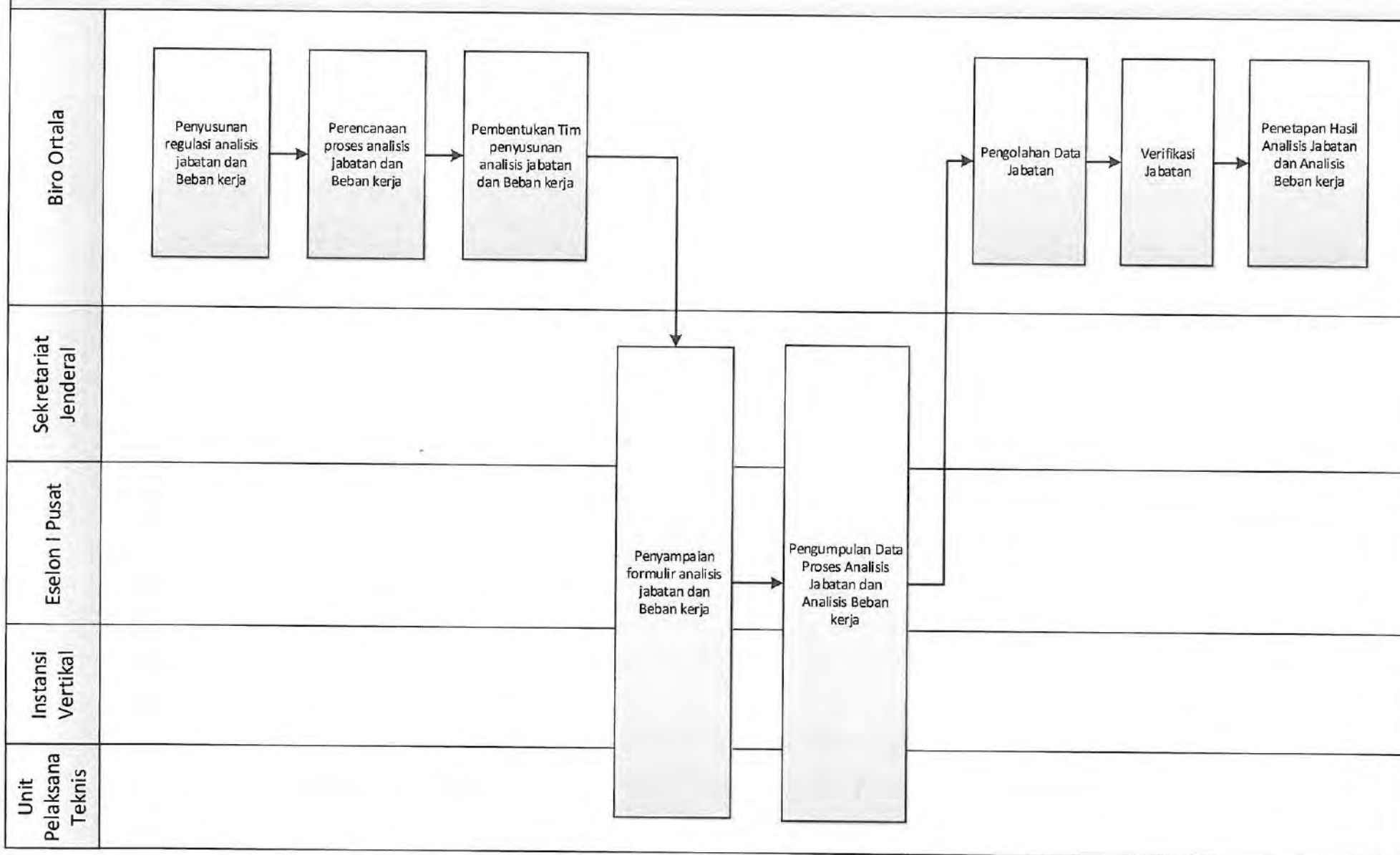

MORA.11.02 CFM.02 PENGUATAN EVALUASI JABATAN (JPT, JA, DAN JF)

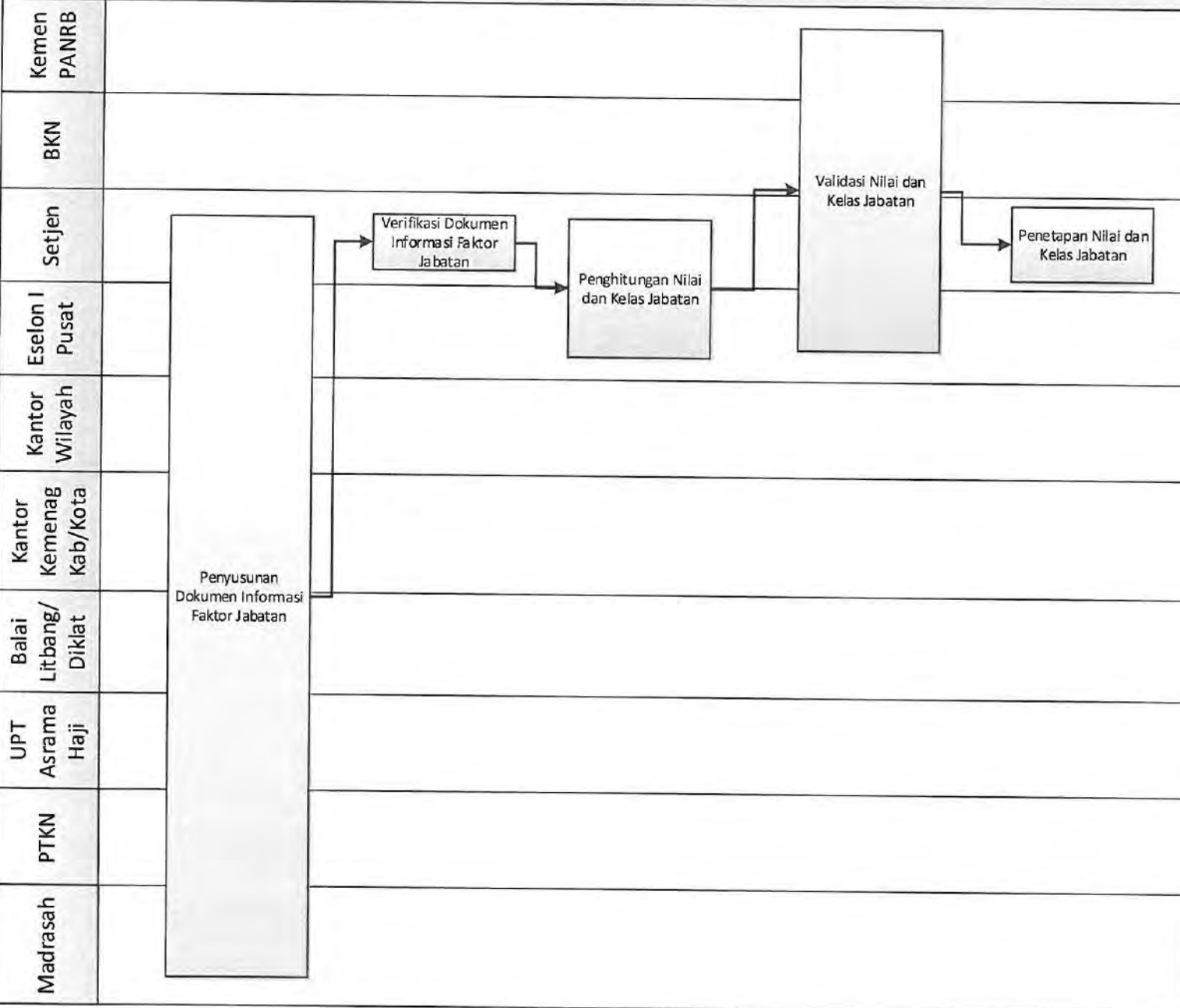

MORA.11.02 CFM.03 PENGUATAN TATA KELOLA JABATAN PELAKSANA FUNGSI URUSAN AGAMA

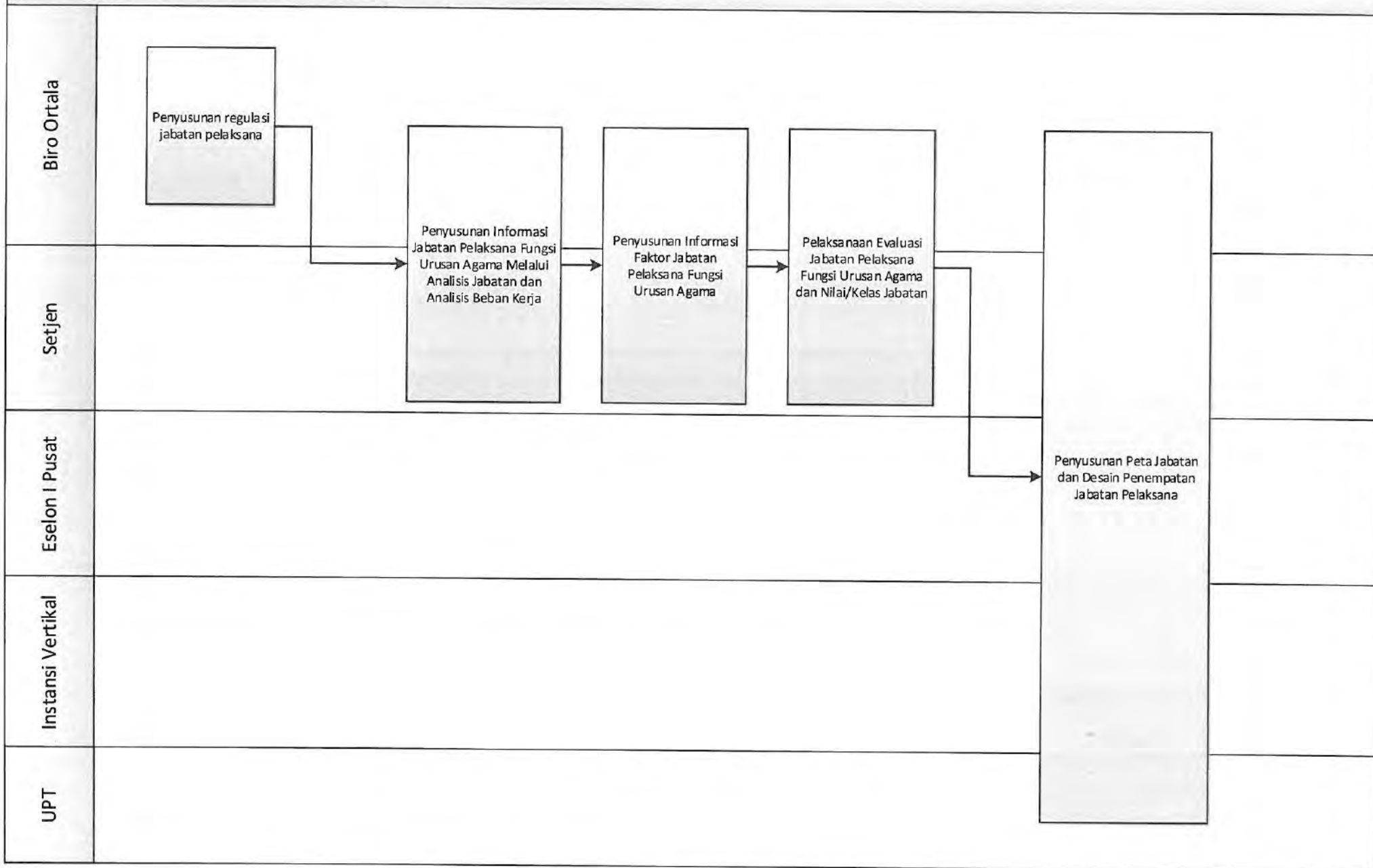

MORA.11.02 CFM.04 PENGUATAN TATA KELOLA JABATAN FUNGSIONAL BARU RUMPUN URUSAN AGAMA, PENDIDIKAN AGAMA DAN KEAGAMAAN

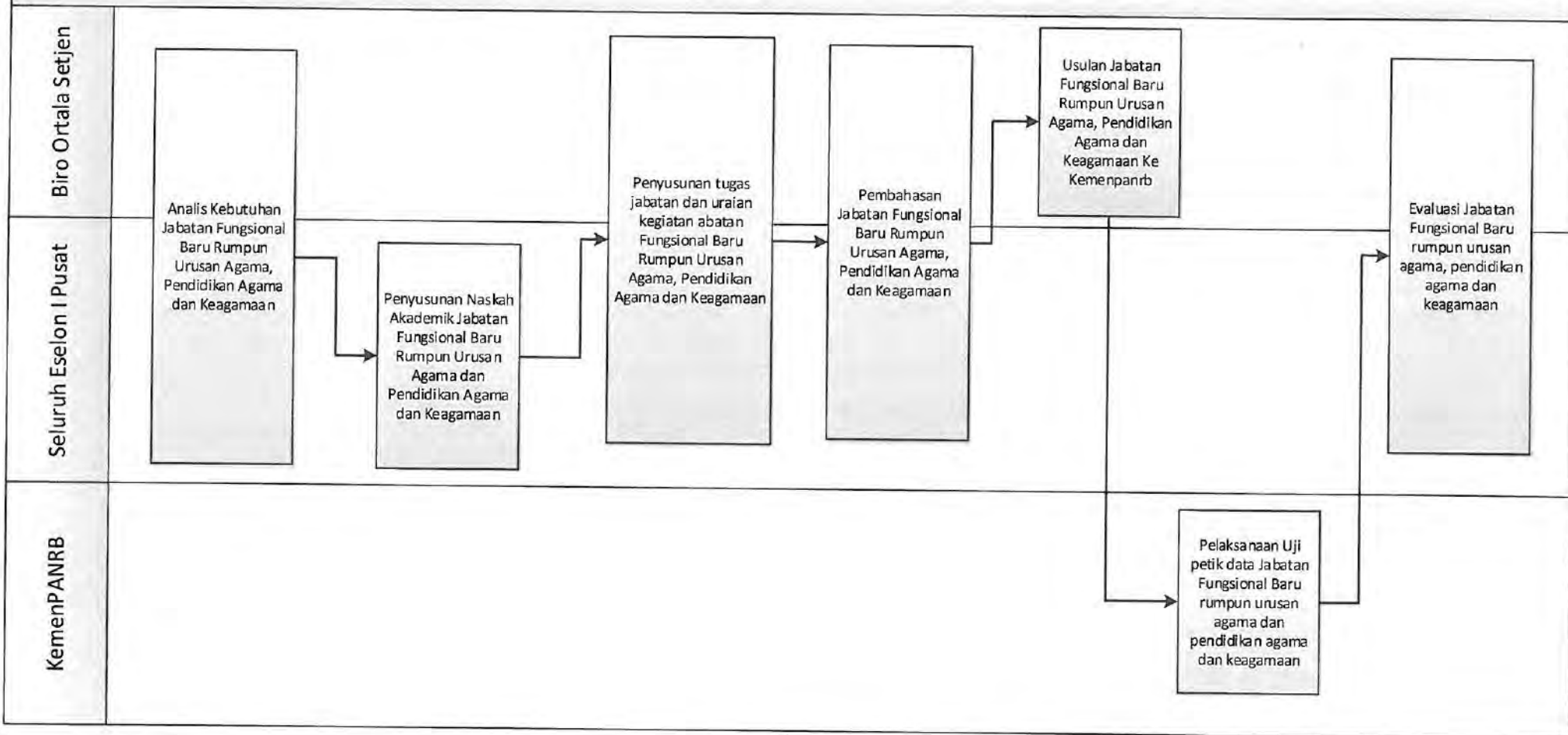

MORA.11.03 CFM.01 PENATAAN PETA PROSES BISNIS

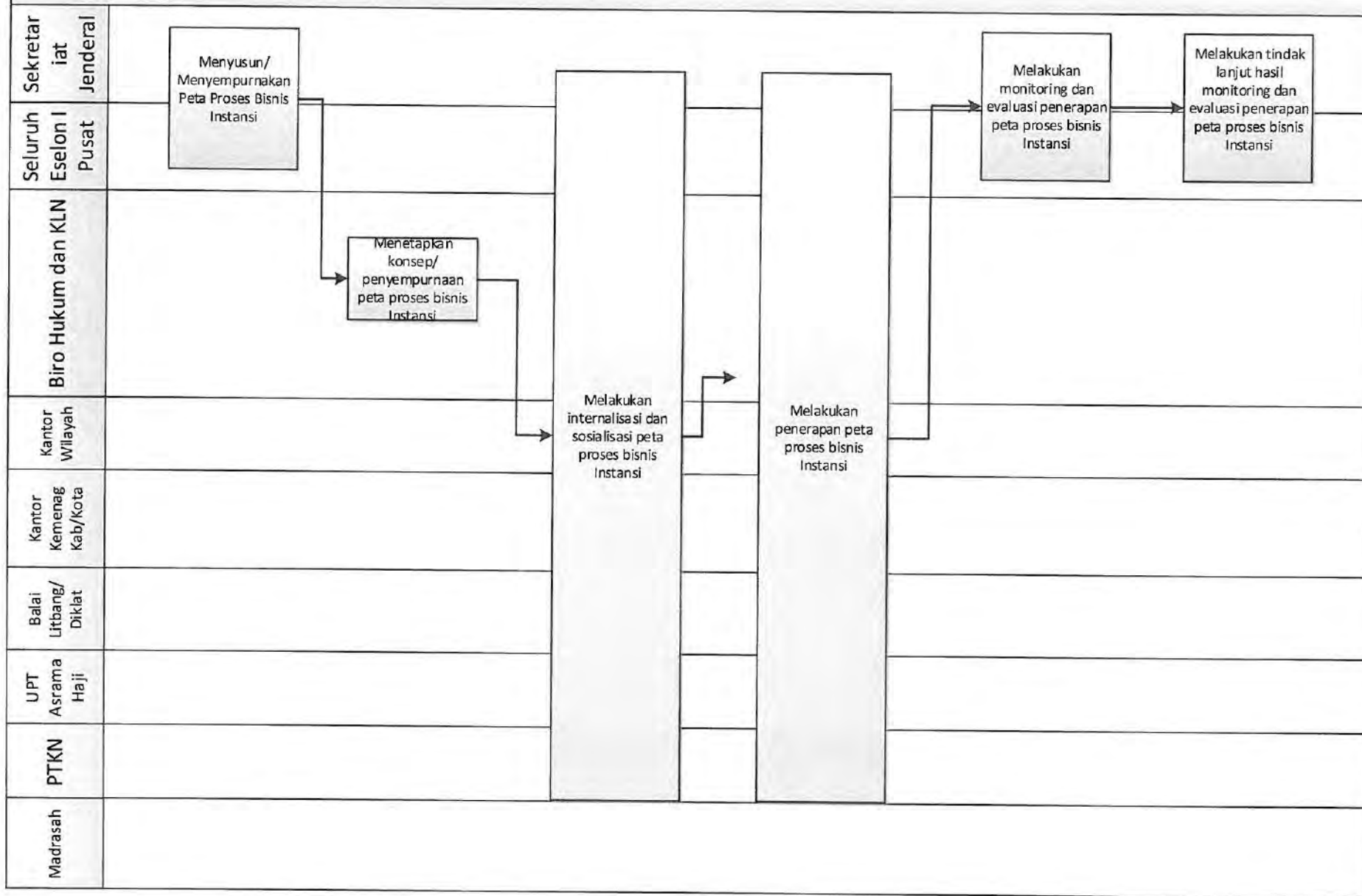

MORA.11.03 CFM.02 PENATAAN STANDAR OPERASIONAL PROSEDUR

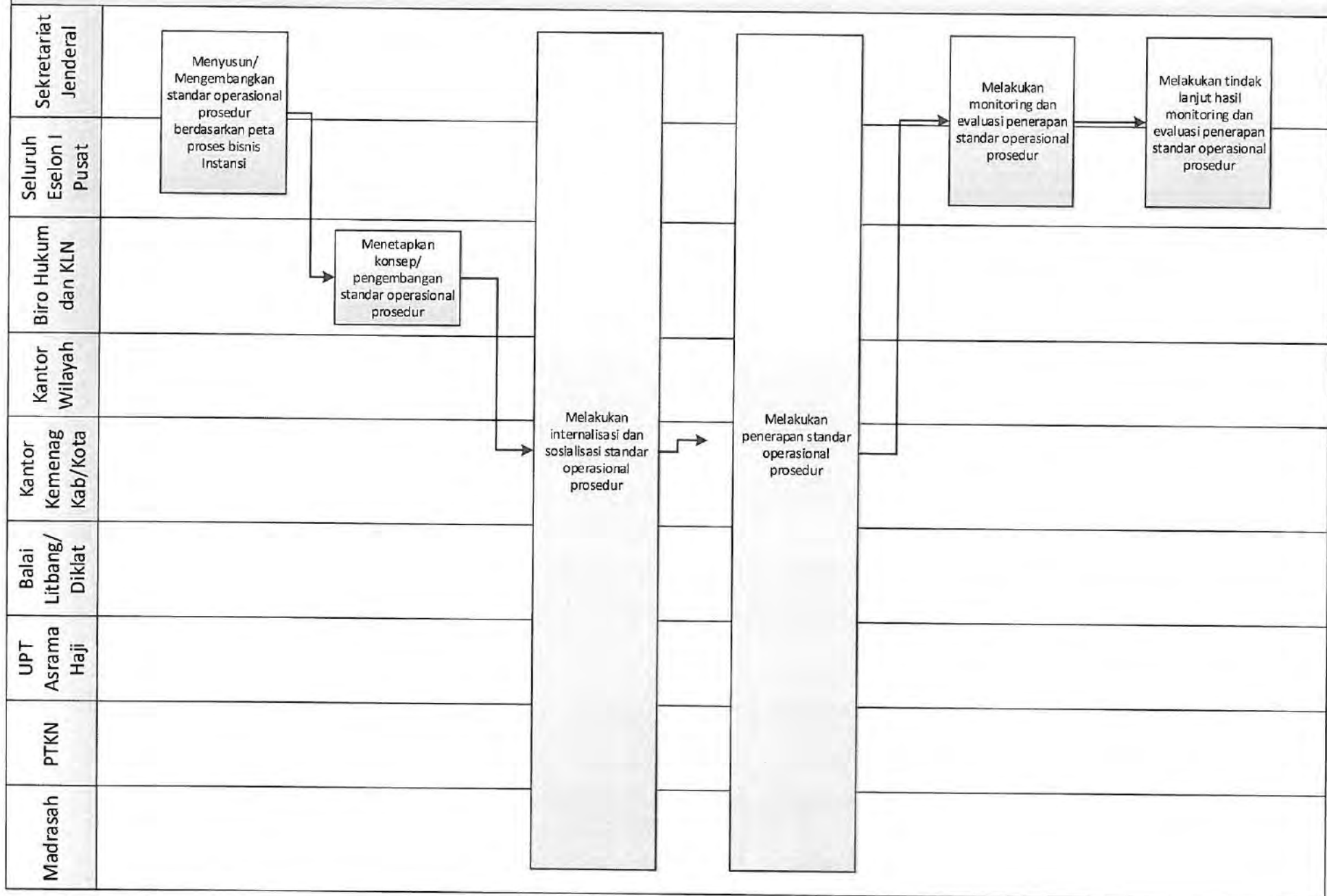

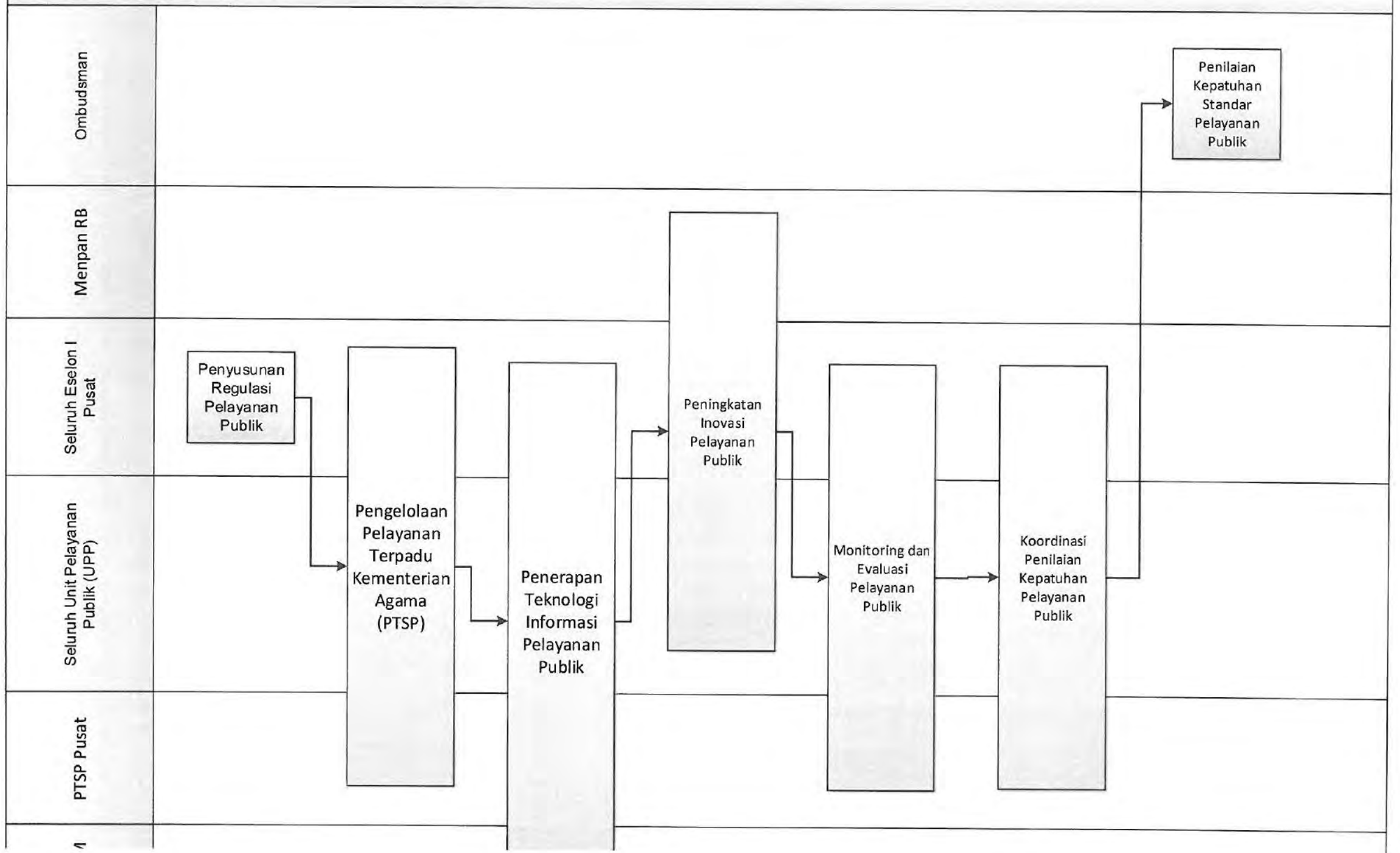

MORA.11.04 CFM.02 PENGELOLAAN FORUM KONSULTASI PUBLIK

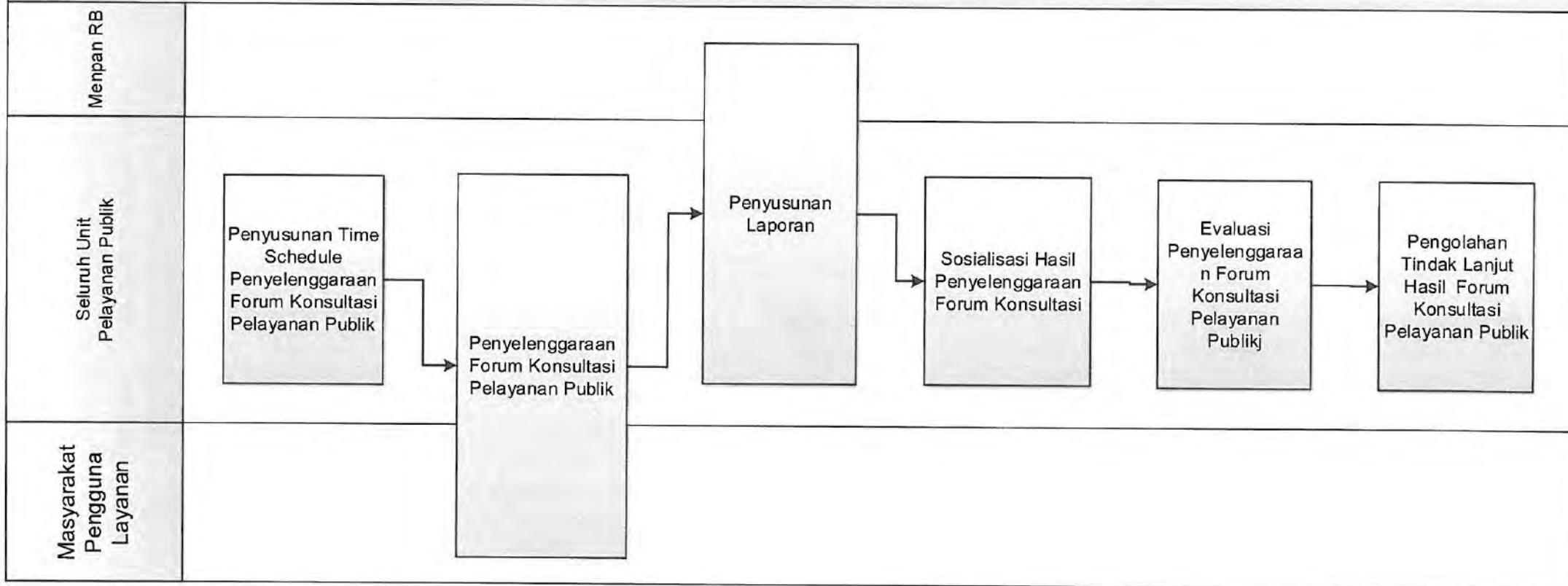

MORA.11.04 CFM.03 PENGELOLAAN SURVEY KEPUASAN MASYARAKAT

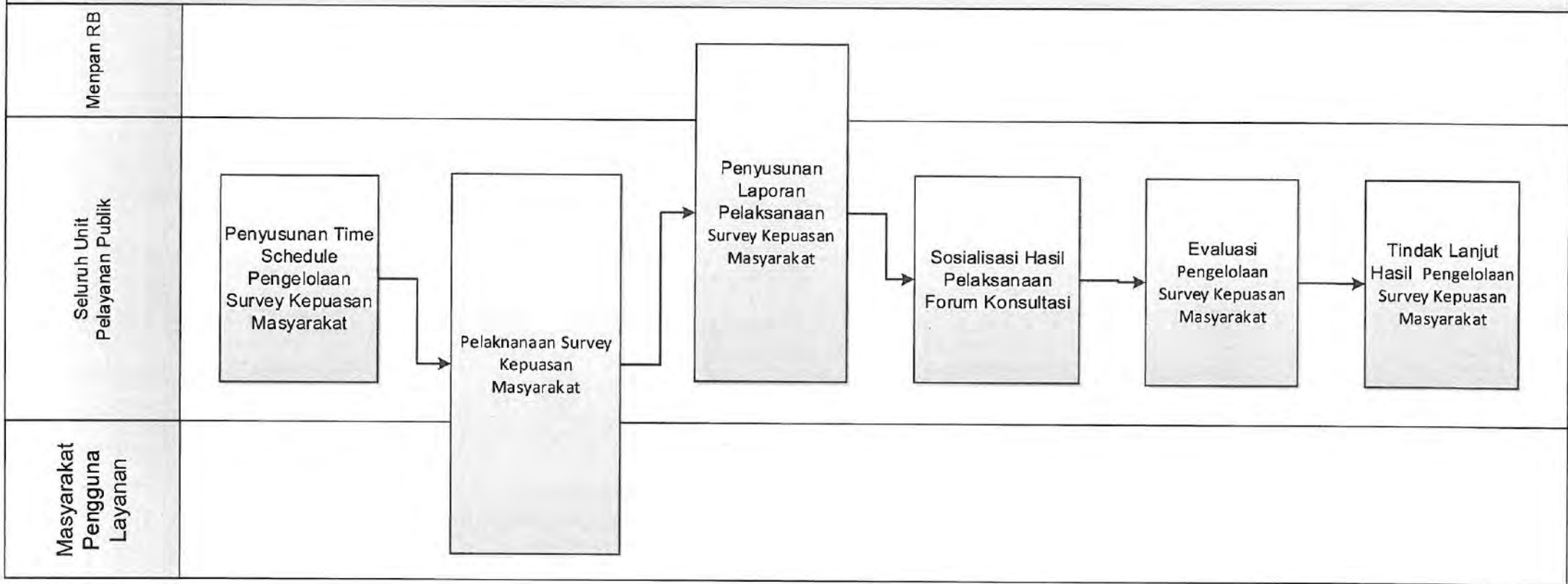

MORA.11.05. CFM.01 PENGELOLAAN PENGADUAN PELAYANAN PUBLIK

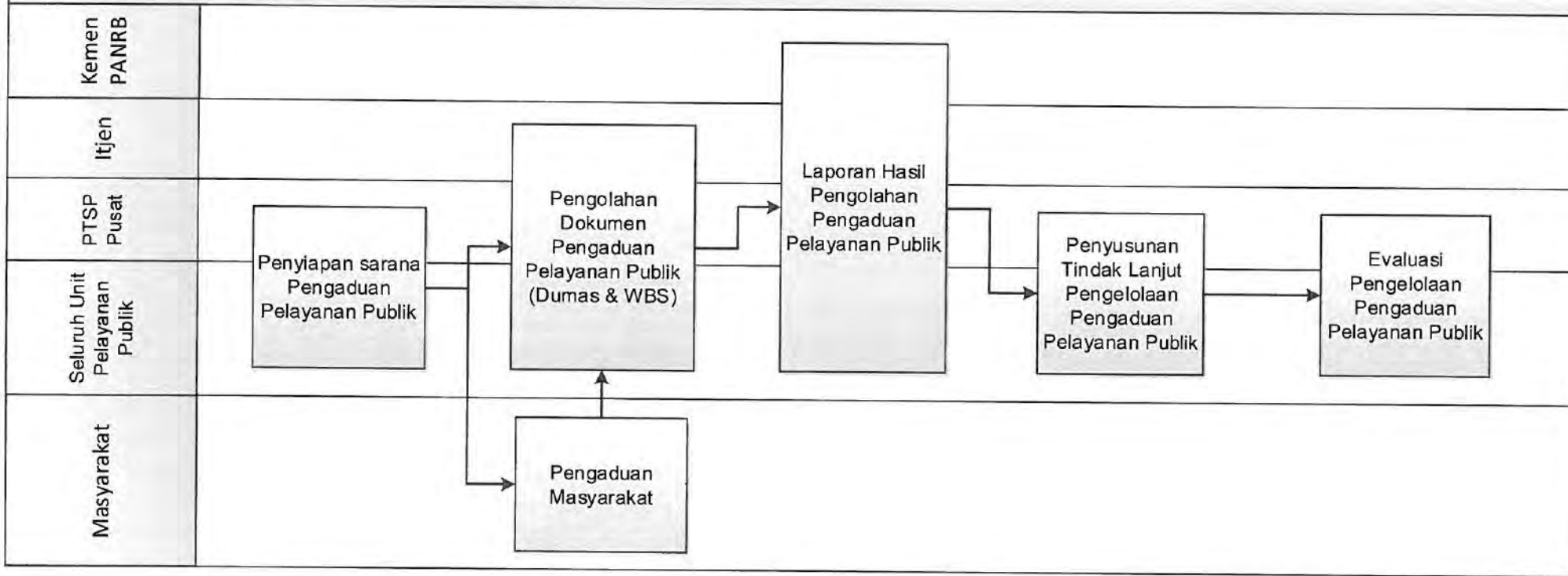

MORA.11.06 CFM.01 PENYELENGGARAAN REFORMASI BIROKRASI

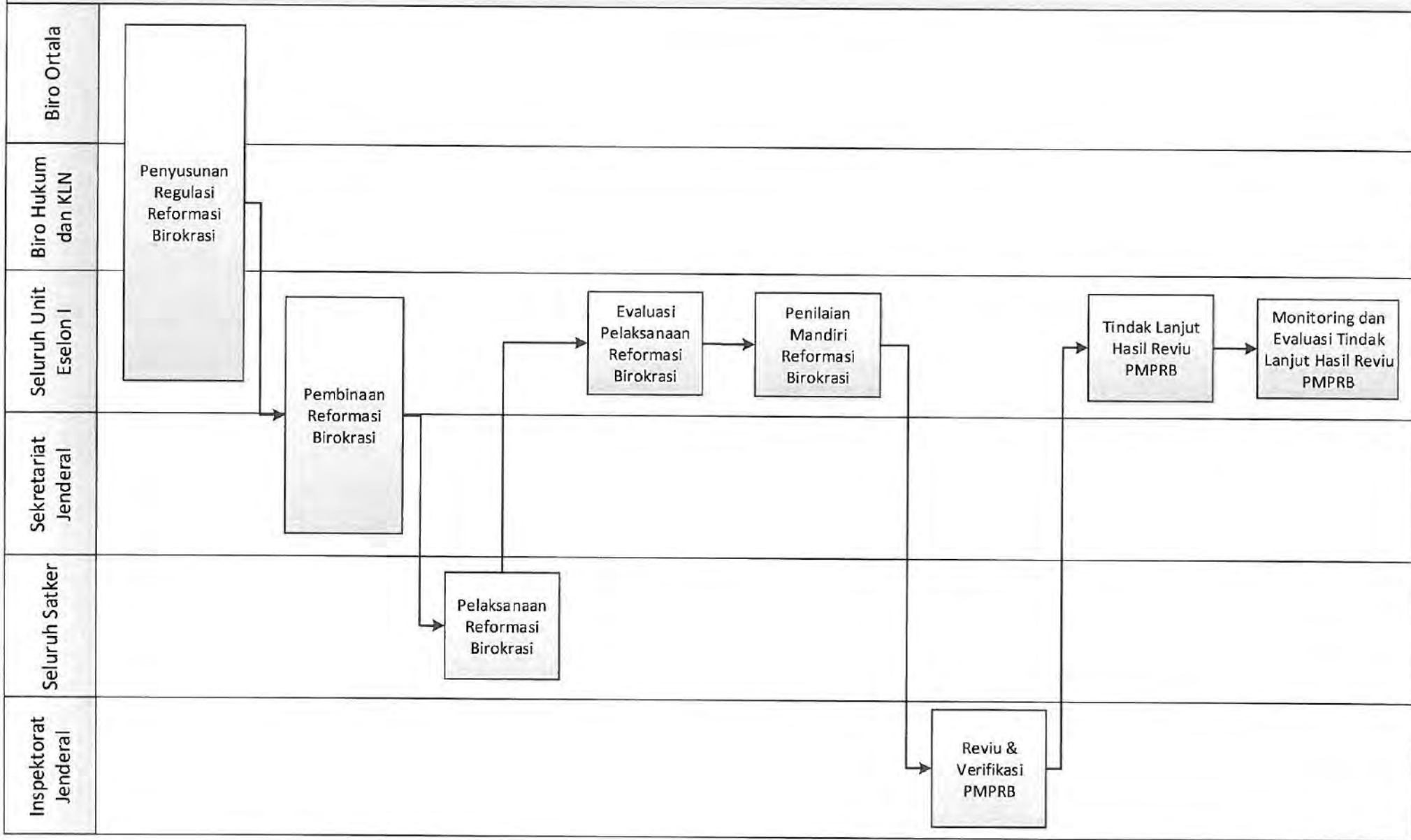

MORA.11.06 CFM.02 PEMBANGUNAN ZONA INTEGRITAS MENUJU WBK DAN WBBM

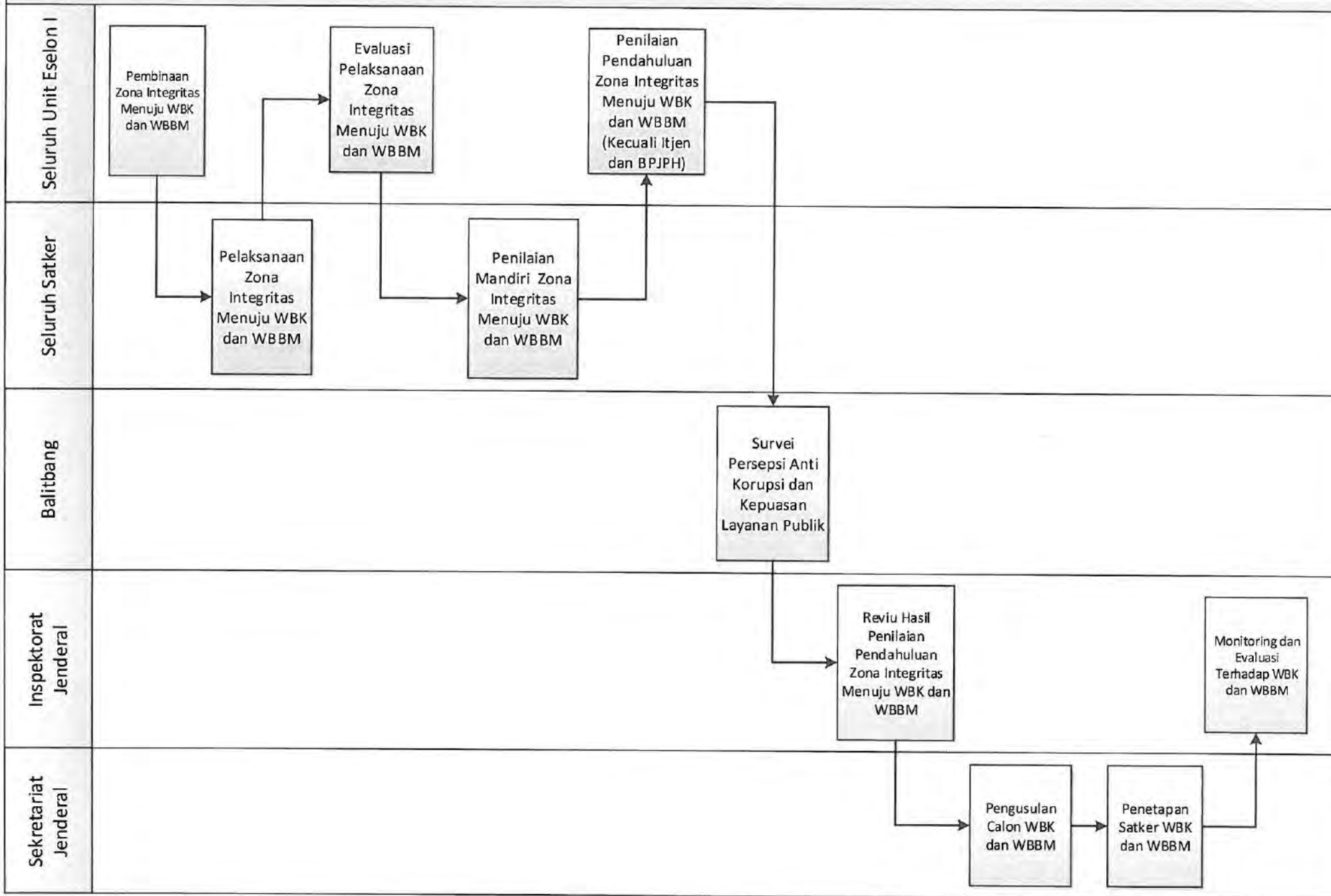

MORA.12.01 CFM 01. PENGELOLAAN DATA ASN

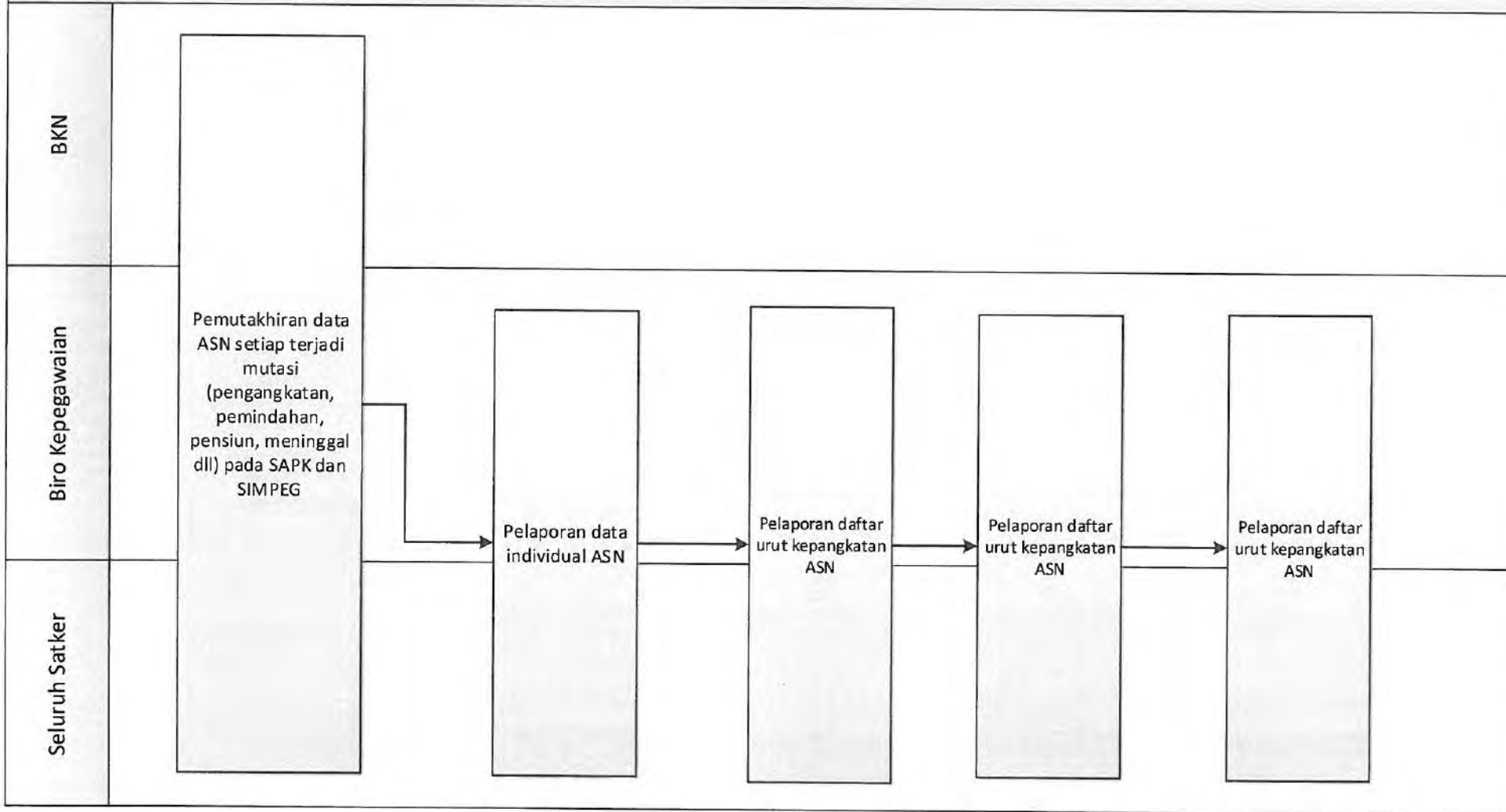

MORA.12.01 CFM 02. PENGEMBANGAN SISTEM INFORMASI MANAJEMEN KEPEGAWAIAN

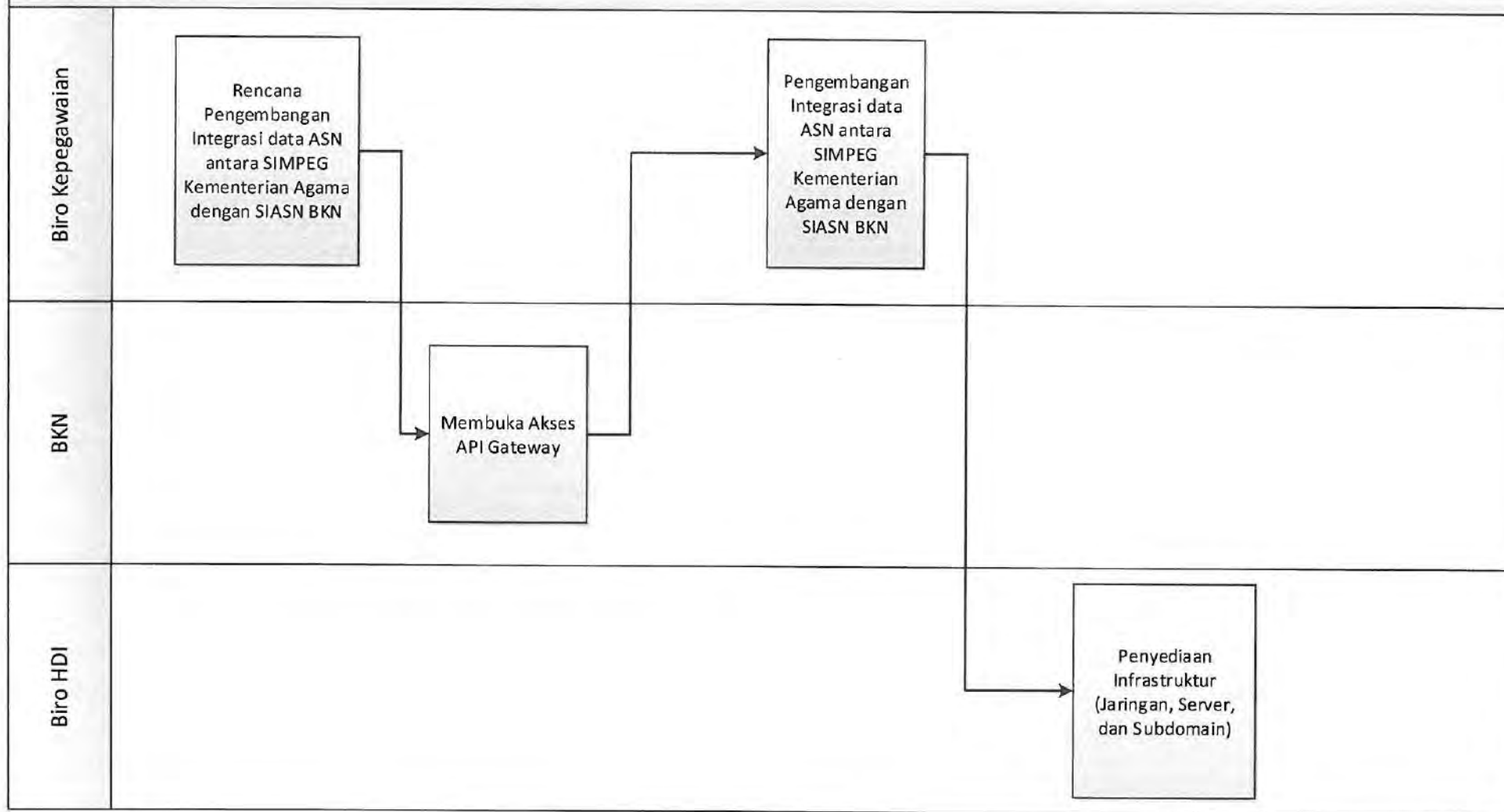

MORA.12.01 CFM 03. PENATAAN NASKAH KEPEGAWAIAN

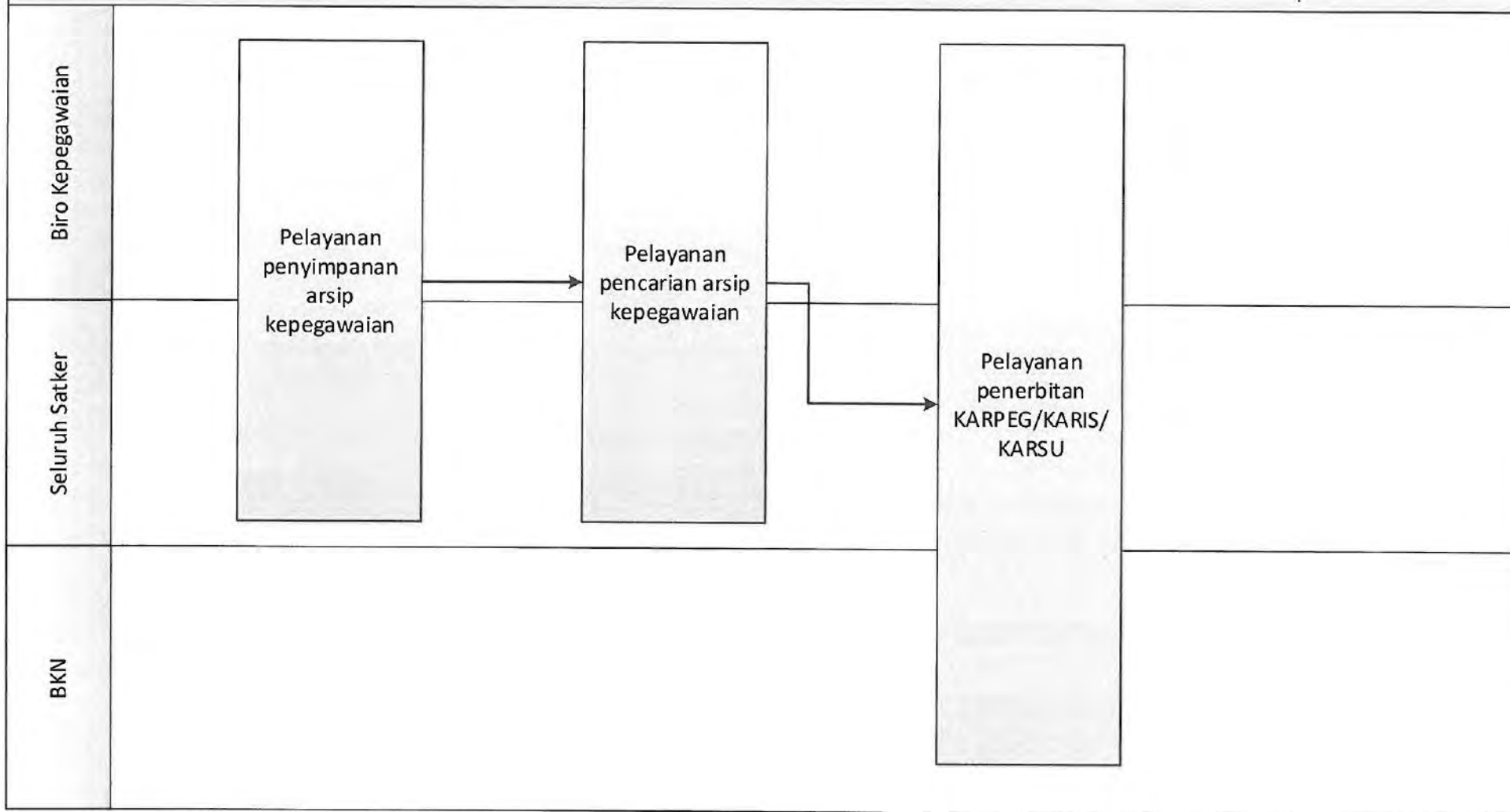

MORA.12.02 CFM 01. PENYUSUNAN BEZETTING (ANJAB DAN ABK)

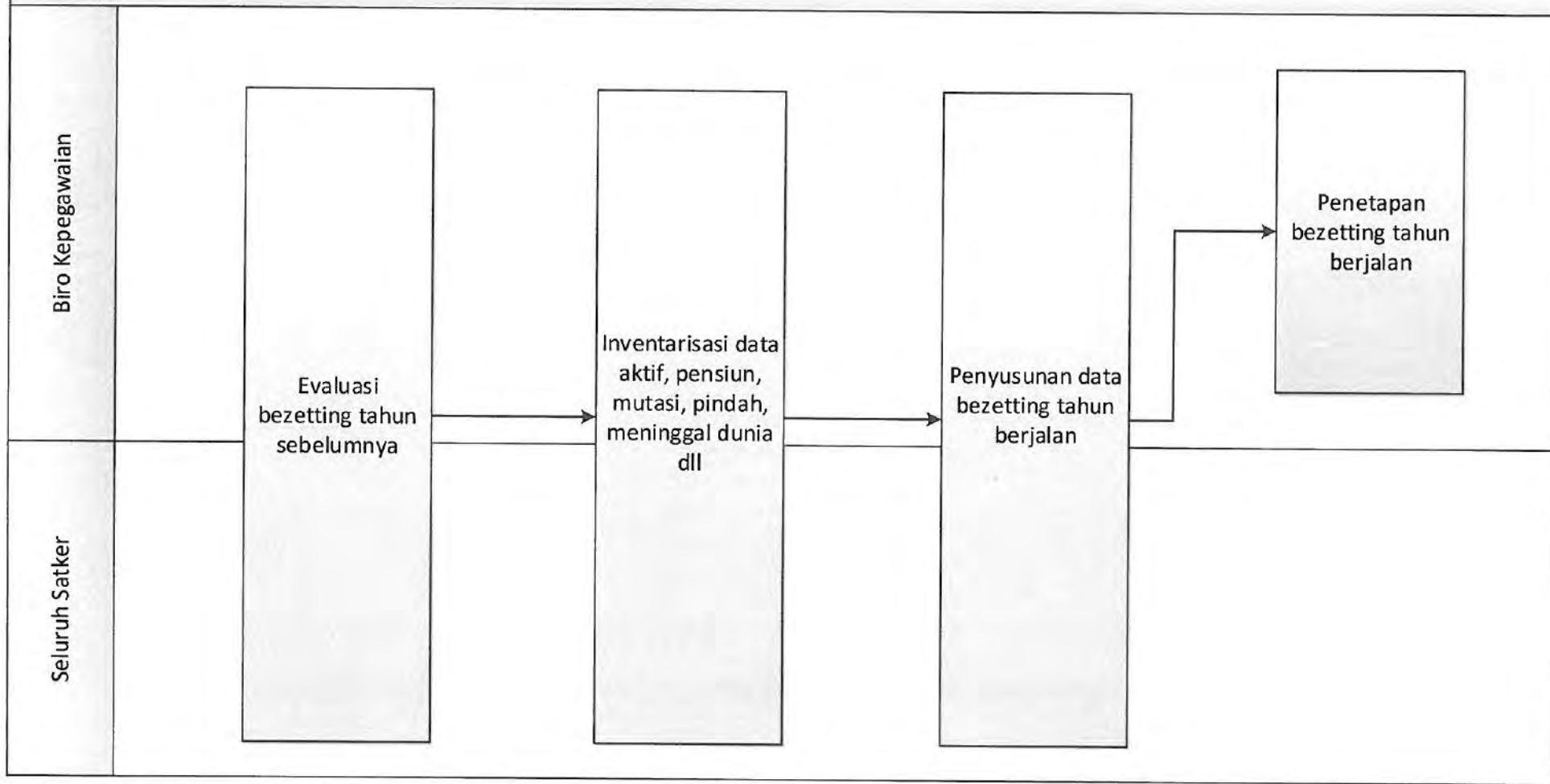

MORA.12.02 CFM 02. PENYUSUNAN RENCANA FORMASI ASN

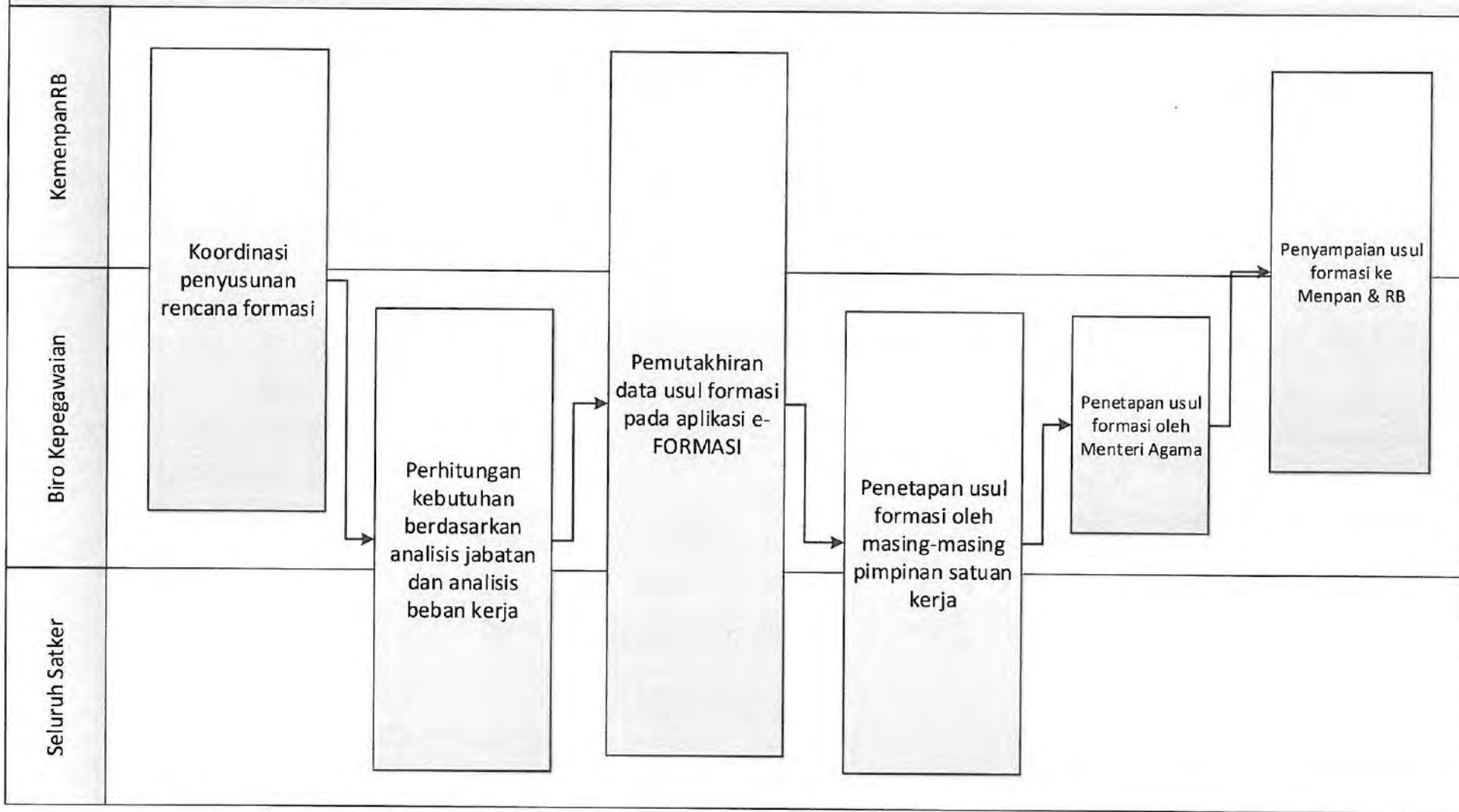

MORA.12.03 CFM 01. KOORDINASI PERSIAPAN PELAKSANAAN REKRUITMEN ASN

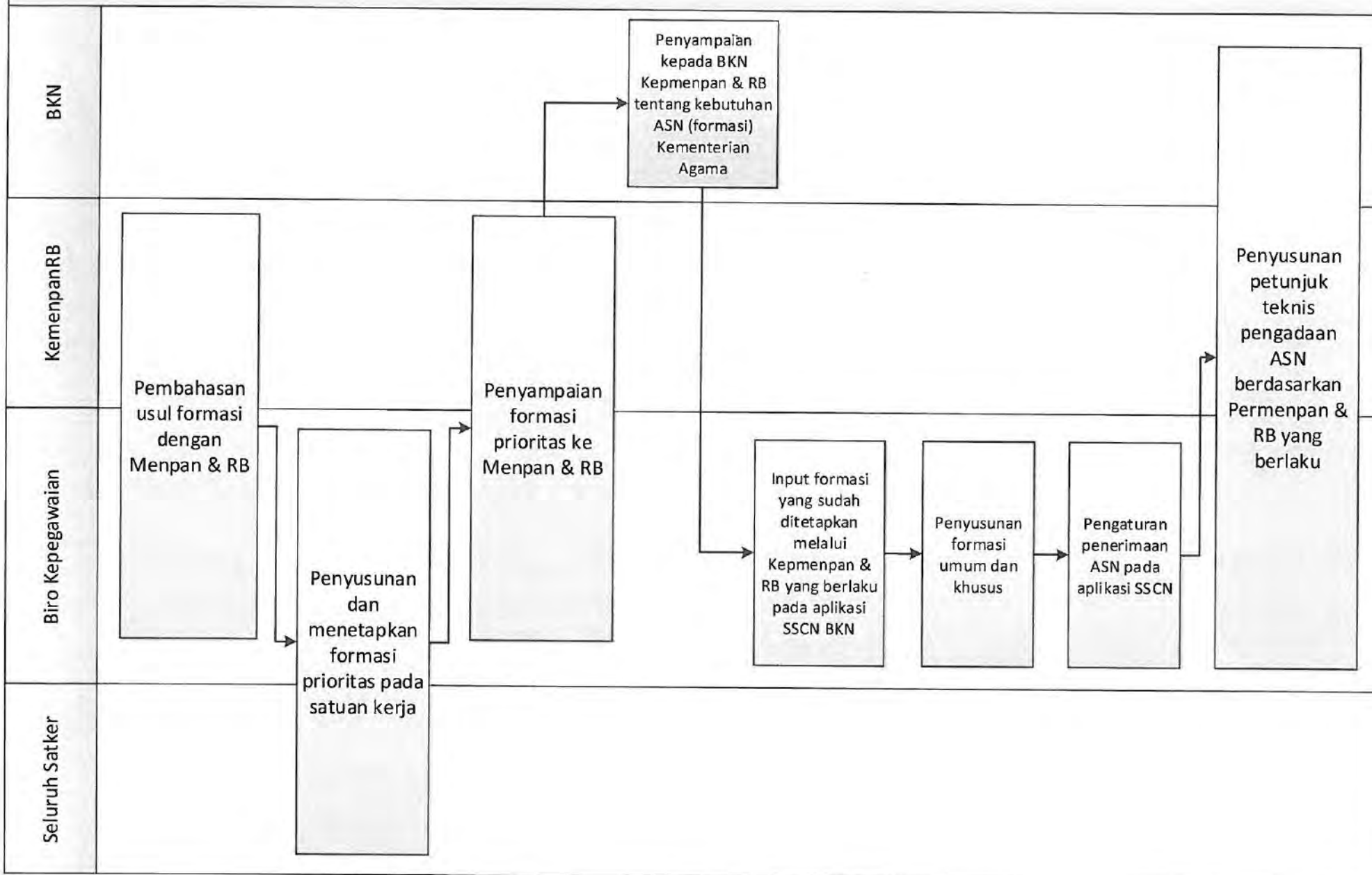

MORA.12.03 CFM 02. PELAKSANAAN REKRUITMEN ASN

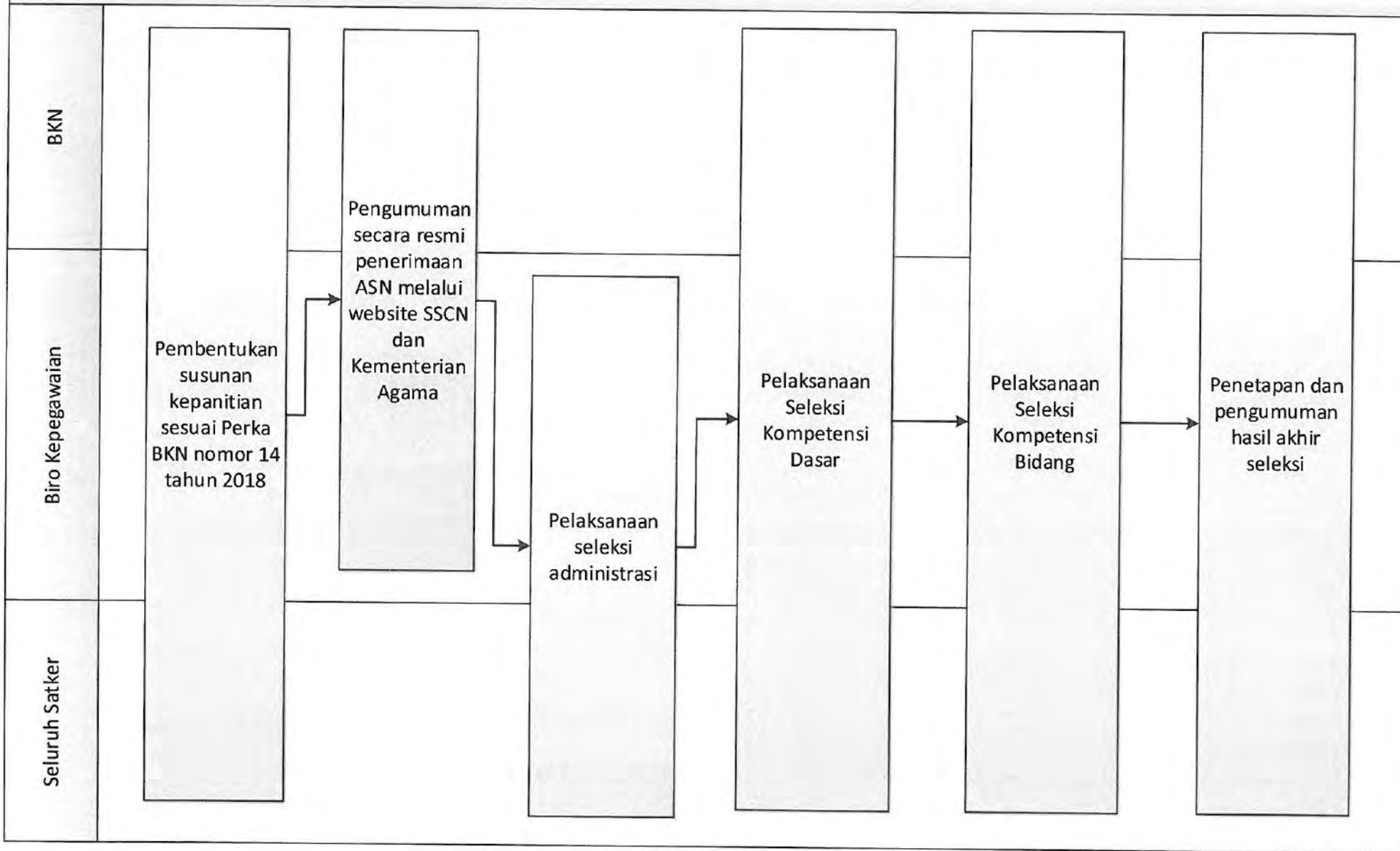

MORA.12.03 CFM 03. PENETAPAN DAN PENEMPATAN ASN

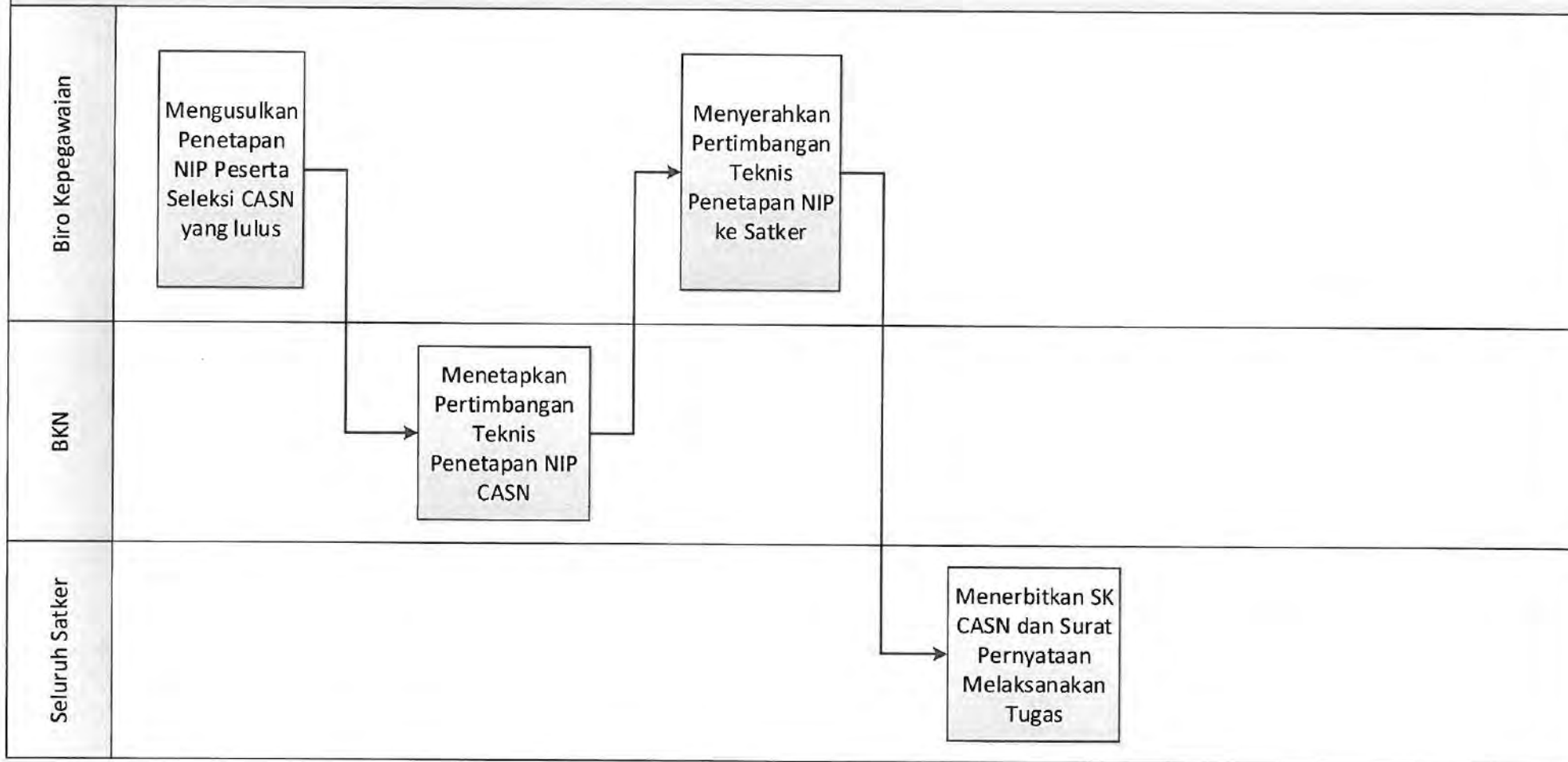

MORA.12.04 CFM 01. PEMBERIAN PENGHARGAAN SATYALANCANA

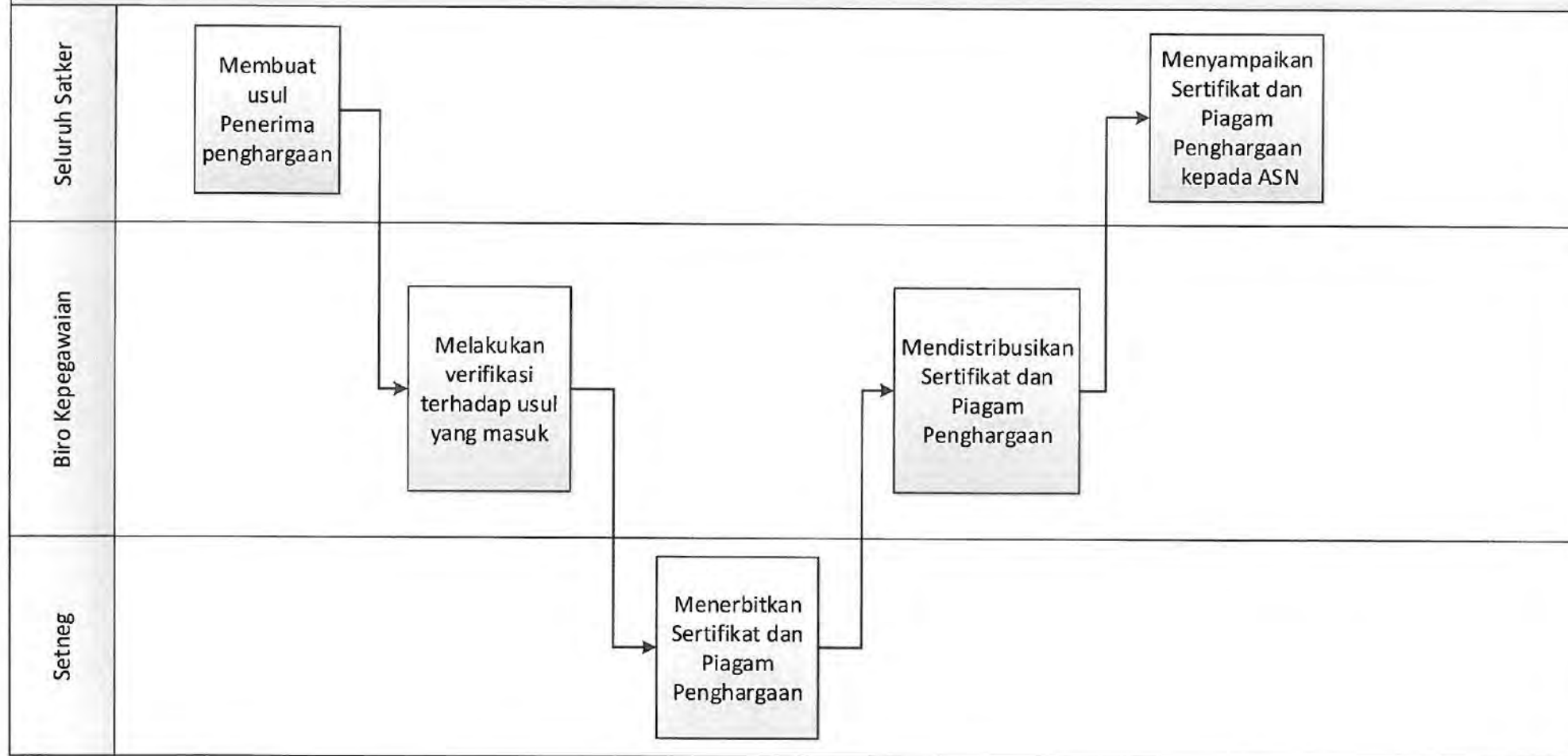

MORA.12.04 CFM 02. PENEGAKAN DISIPLIN

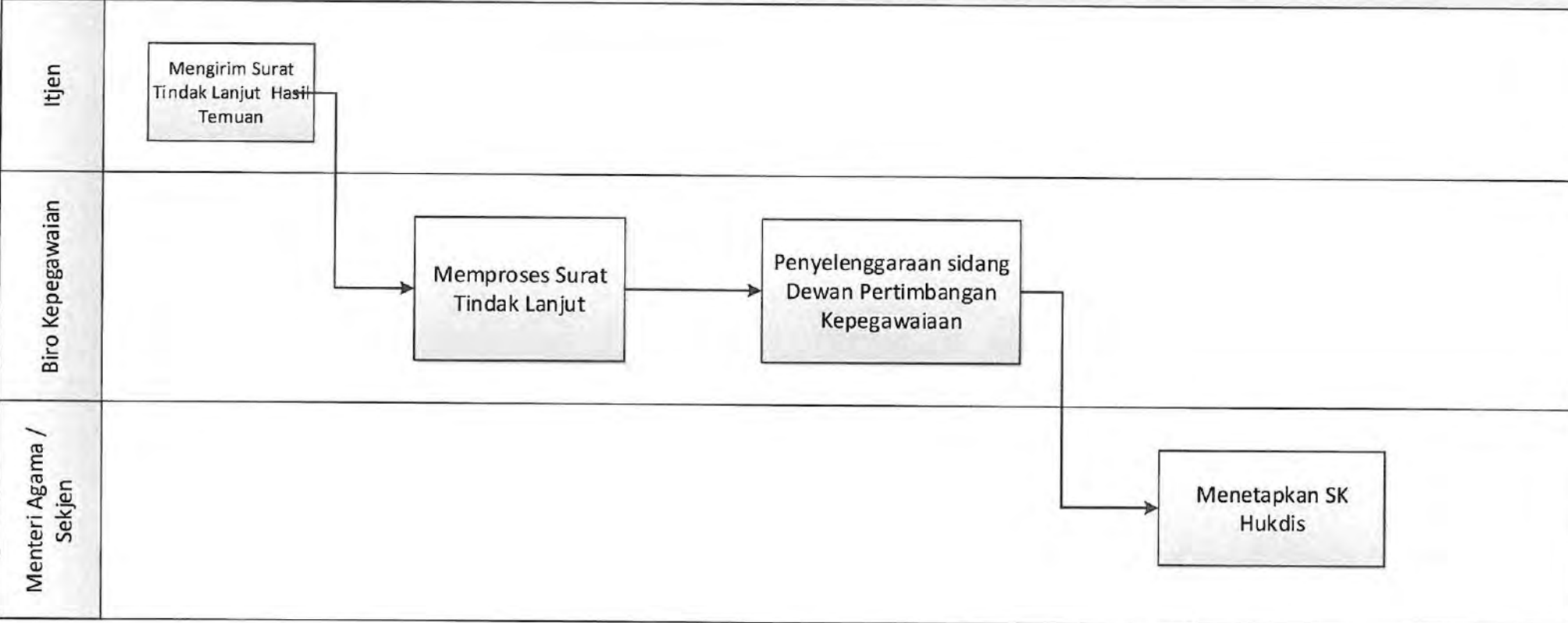

MORA.12.05 CFM 01. KENAIKAN PANGKAT GOL. RUANG III/d s.d. IV/b

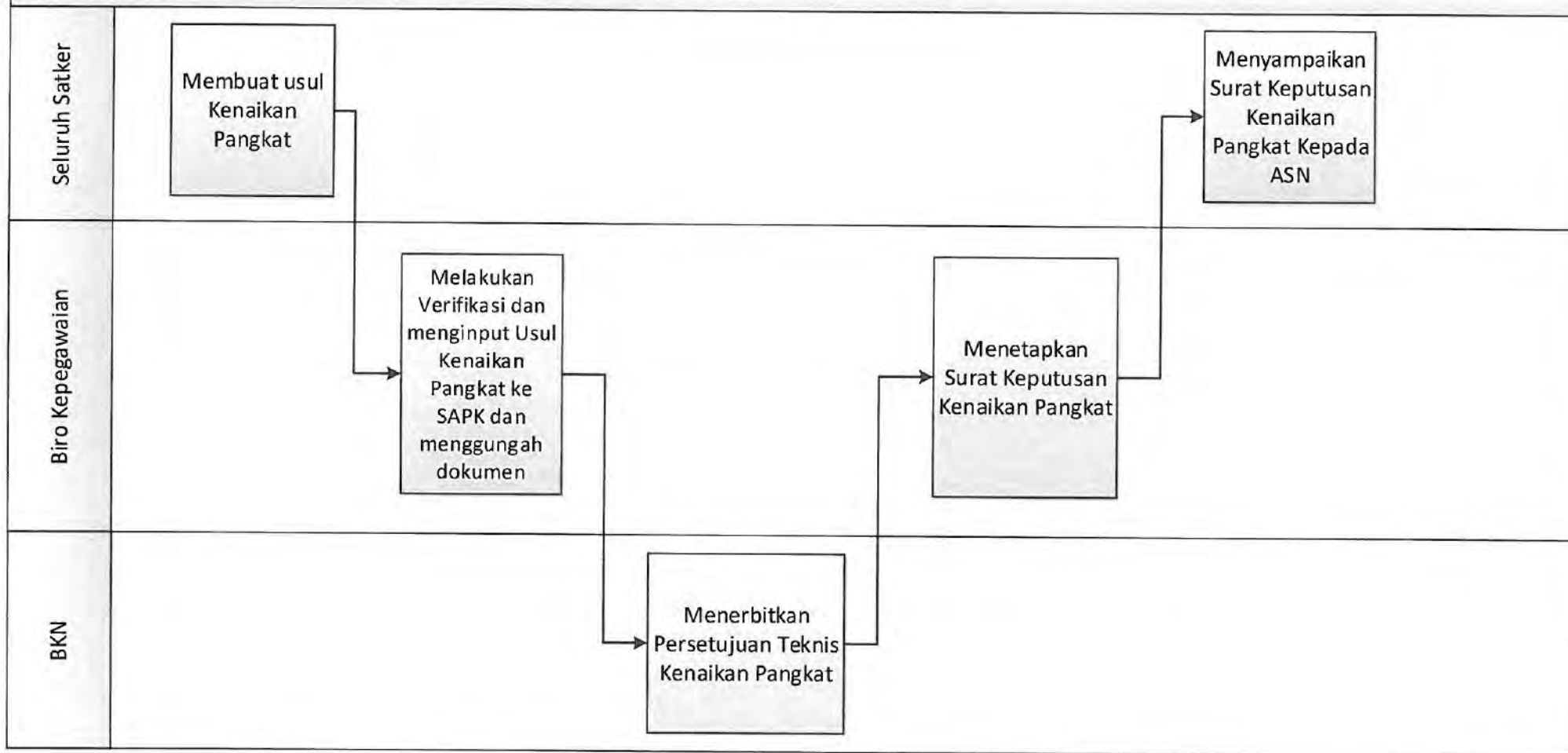

MORA.12.05 CFM 02. KENAIKAN PANGKAT GOL. RUANG IV/c s.d. Keatas

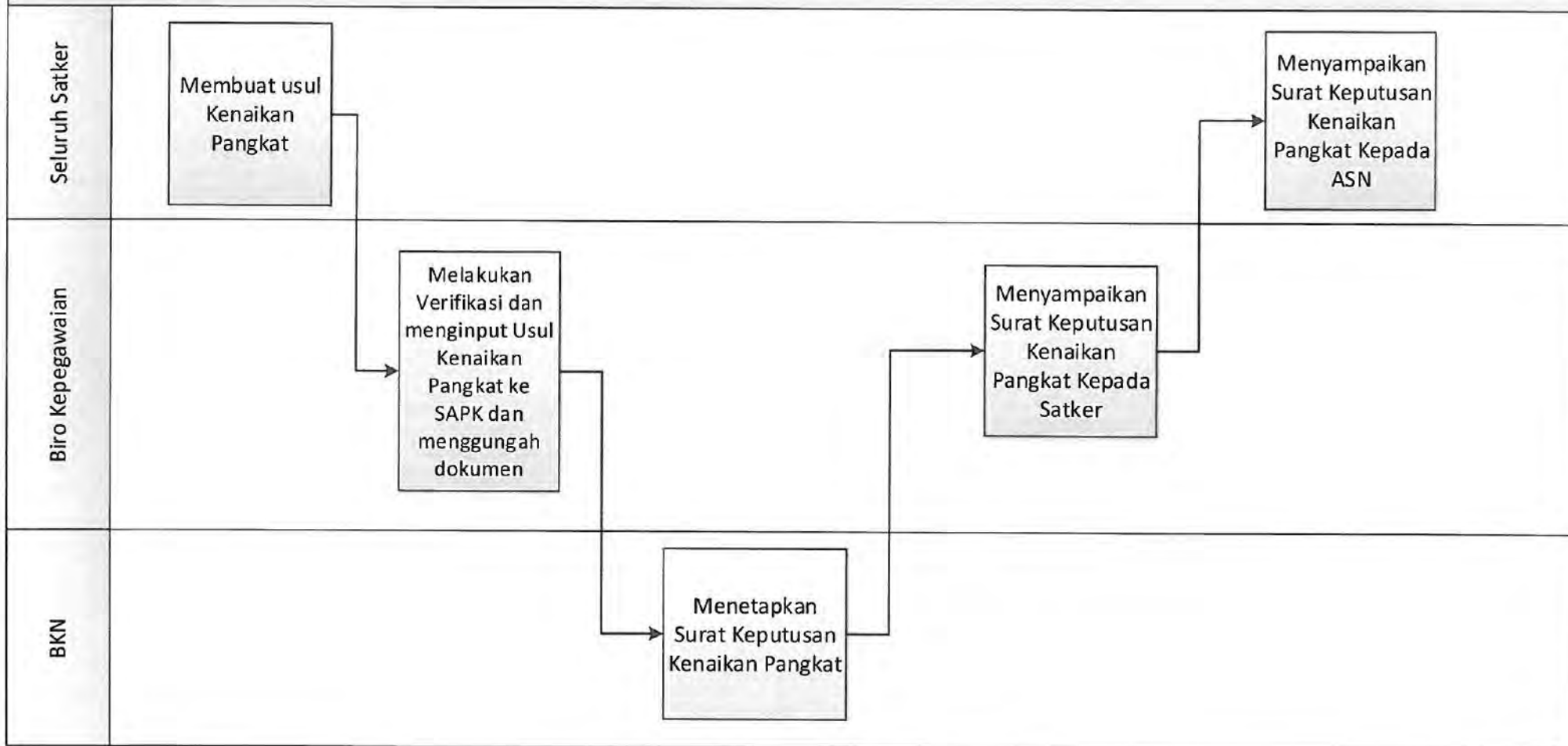

MORA.12.05 CFM 03. PINDAH INTERNAL KEMENAG

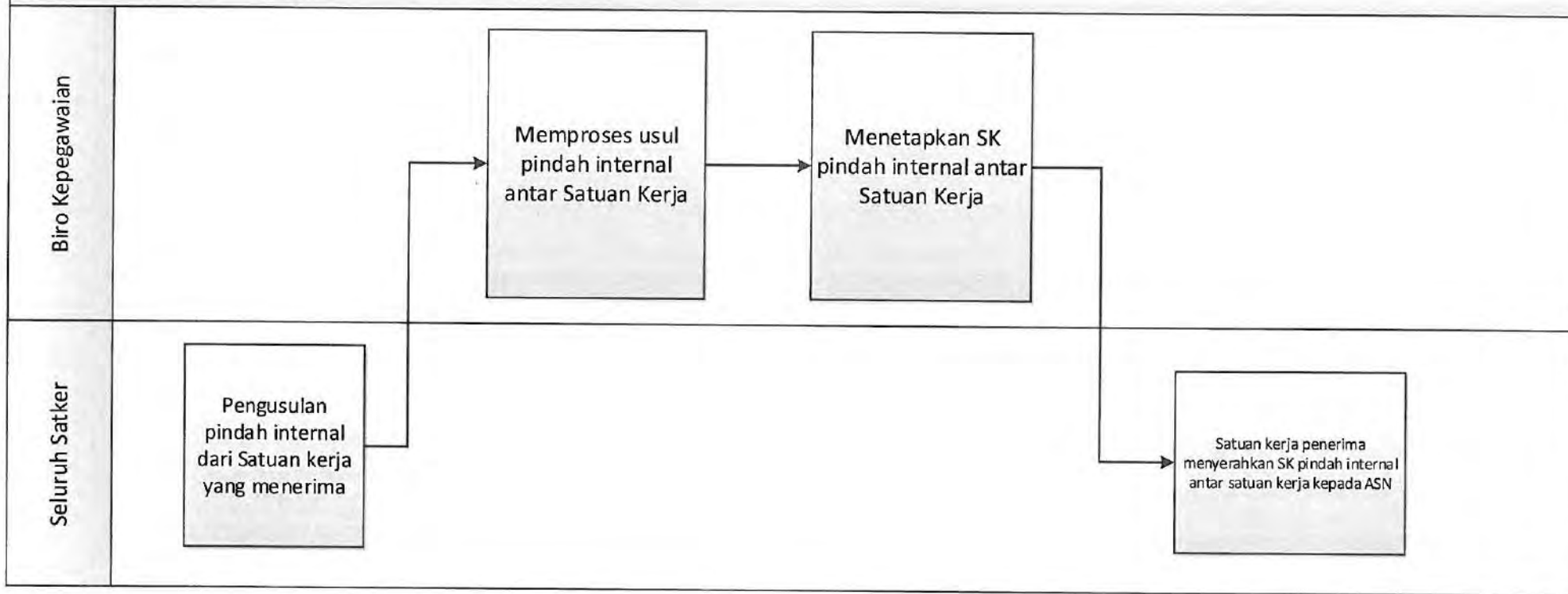

MORA.12.05 CFM 04. PINDAH INSTANSI MASUK KEMENTERIAN AGAMA

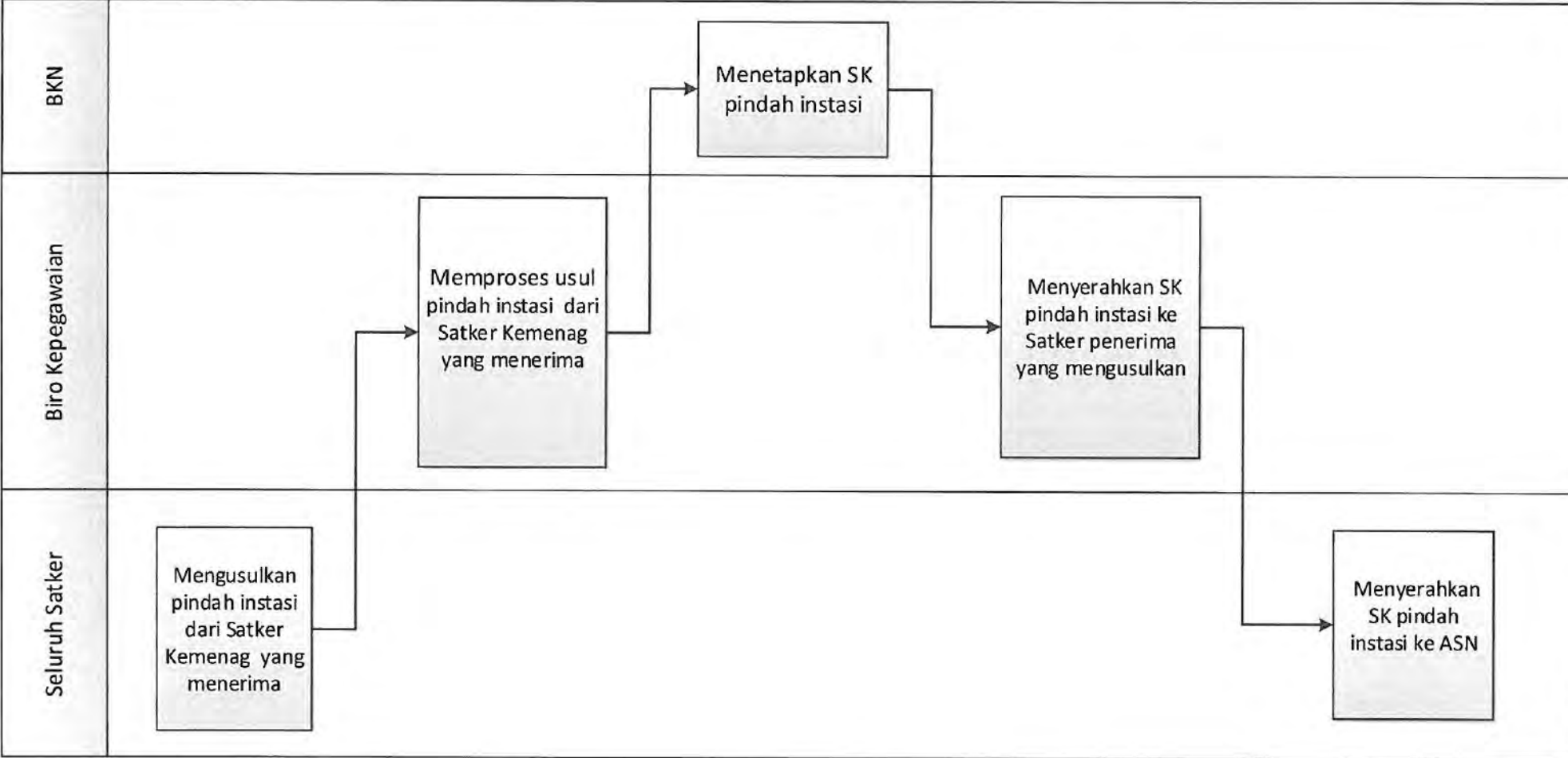

MORA.12.05 CFM 05. PINDAH INSTANSI KELUAR KEMENTERIAN AGAMA

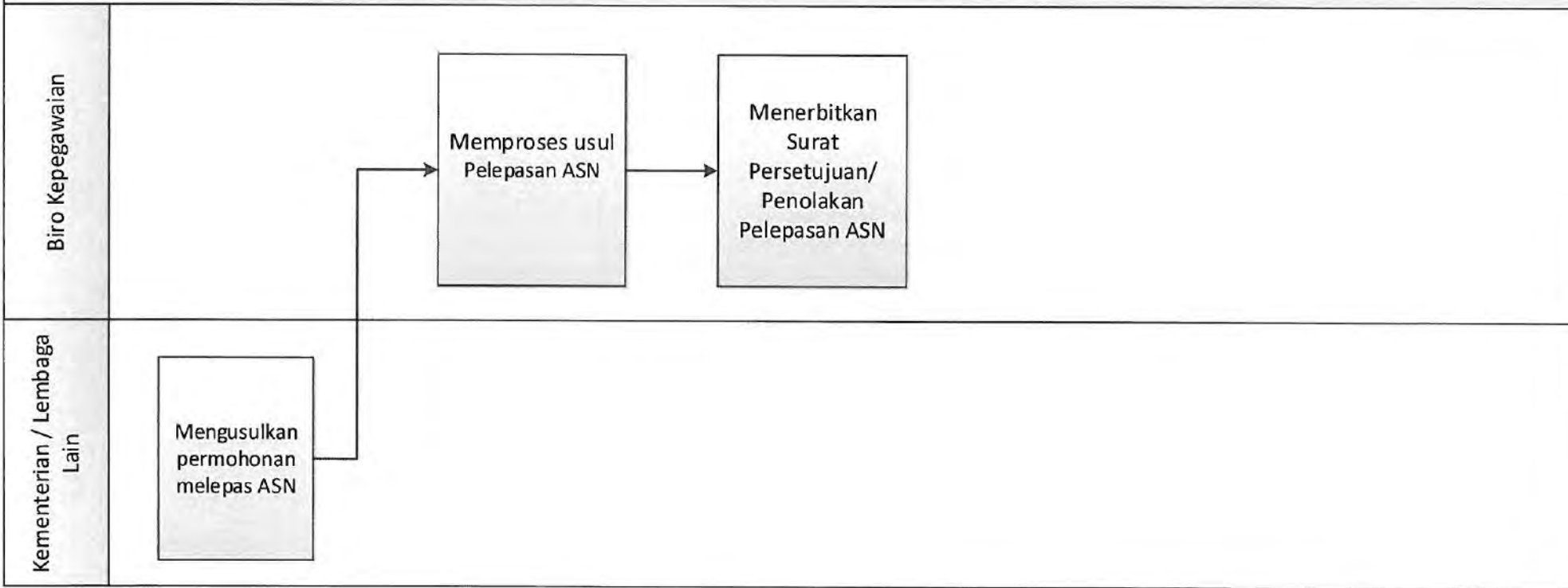

MORA.12.05 CFM 06. PENGANGKATAN/KENAIKAN/PEMBERHENTIAN DALAM JABATAN FUNGSIONAL JENJANG KETERAMPILAN, AHLI PERTAMA DAN AHLI MUDA

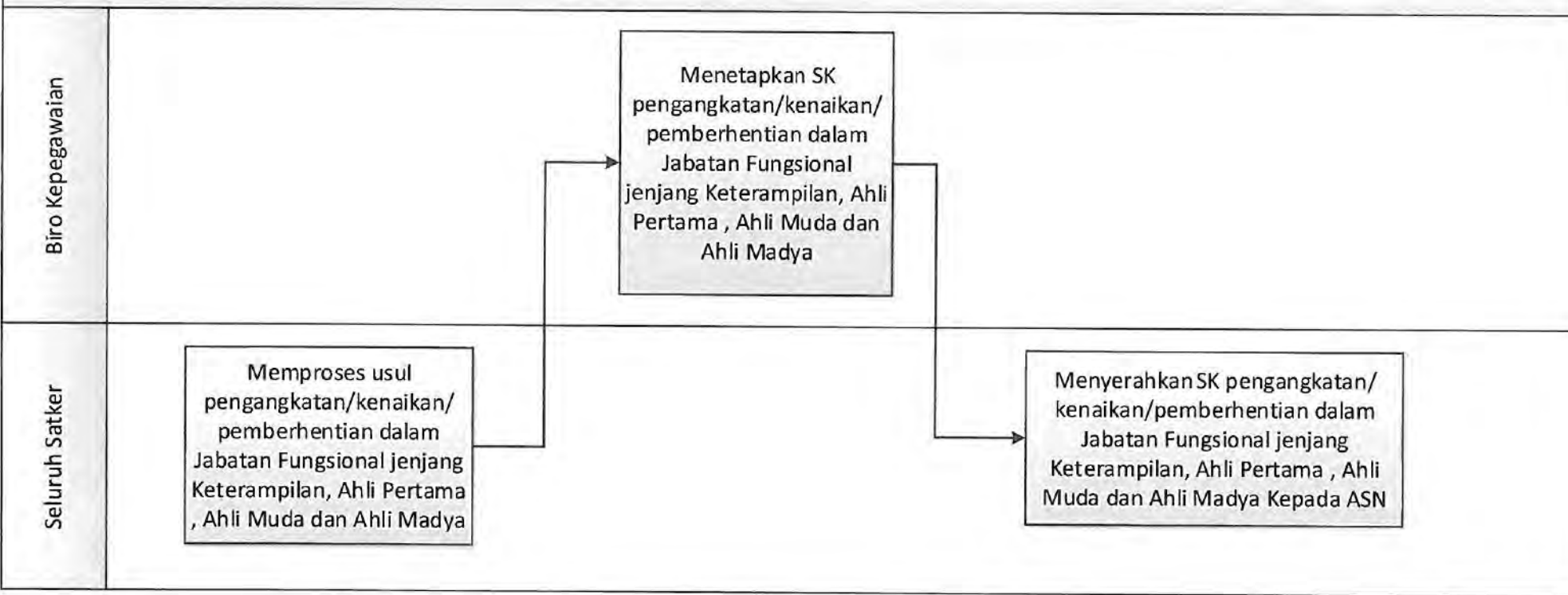

MORA.12.05 CFM 07. PENGANGKATAN/KENAIKAN/PEMBERHENTIAN DALAM JABATAN FUNGSIONAL JENJANG UTAMA

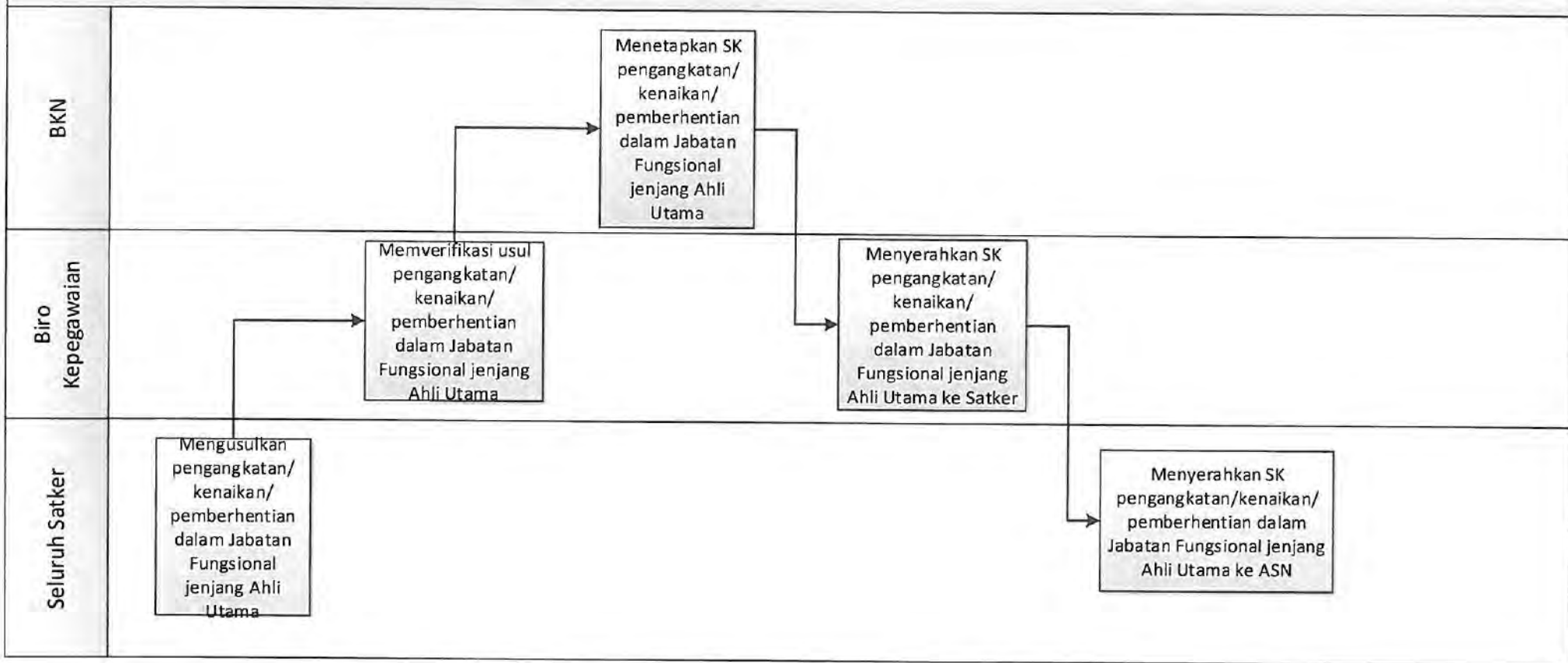

MORA.12.05 CFM 08. PENGANGKATAN/KENAIKAN/PEMBERHENTIAN DALAM JABATAN FUNSIONAL DOSEN GURU BESAR BIDANG KEAGAMAAN

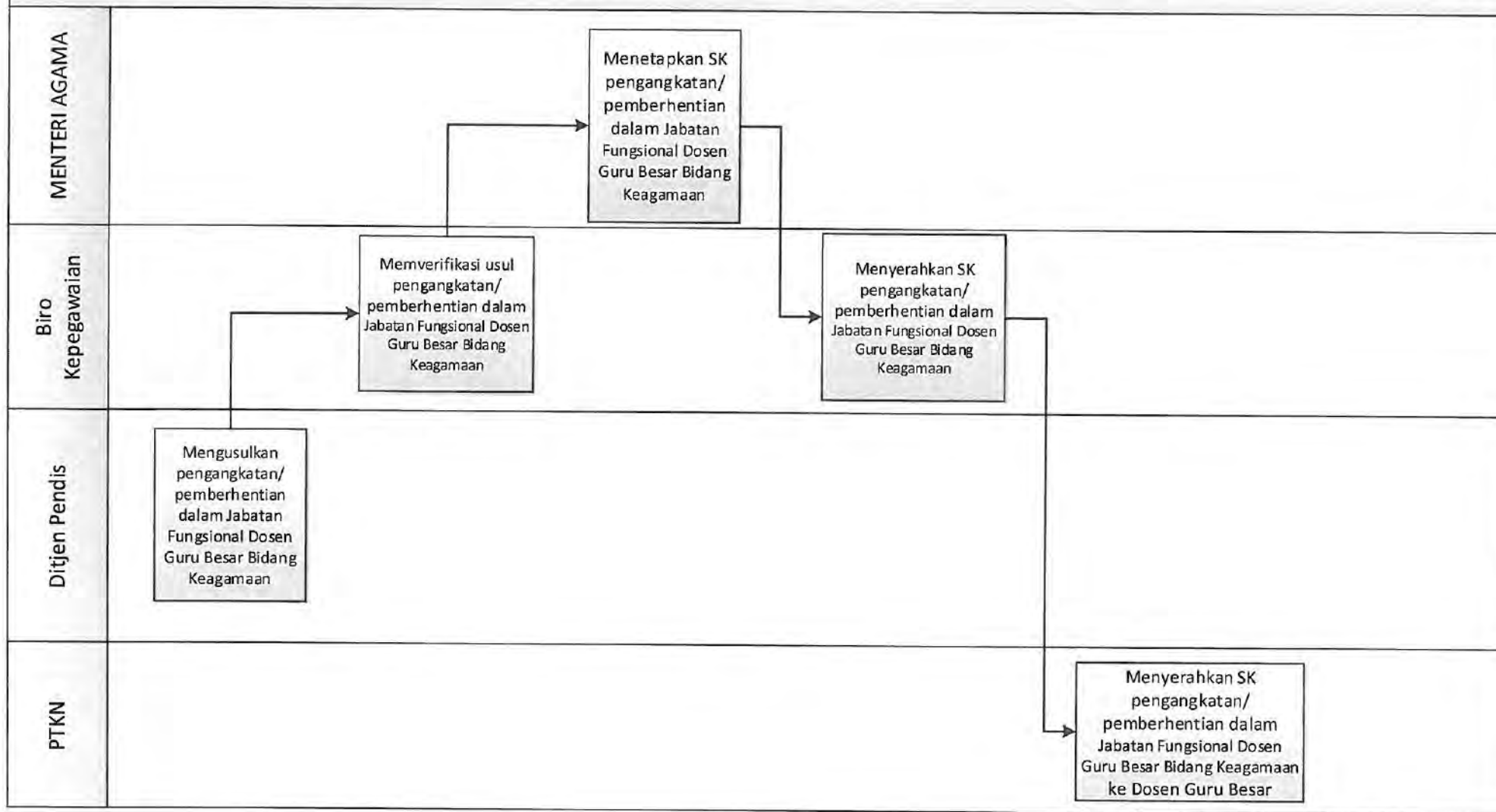

MORA.12.05 CFM 09. PENGANGKATAN DAN PERPINDAHAN DALAM JABATAN PELAKSANA YANG BERDAMPAK TERHADAP KENAIKAN KELAS JABATAN

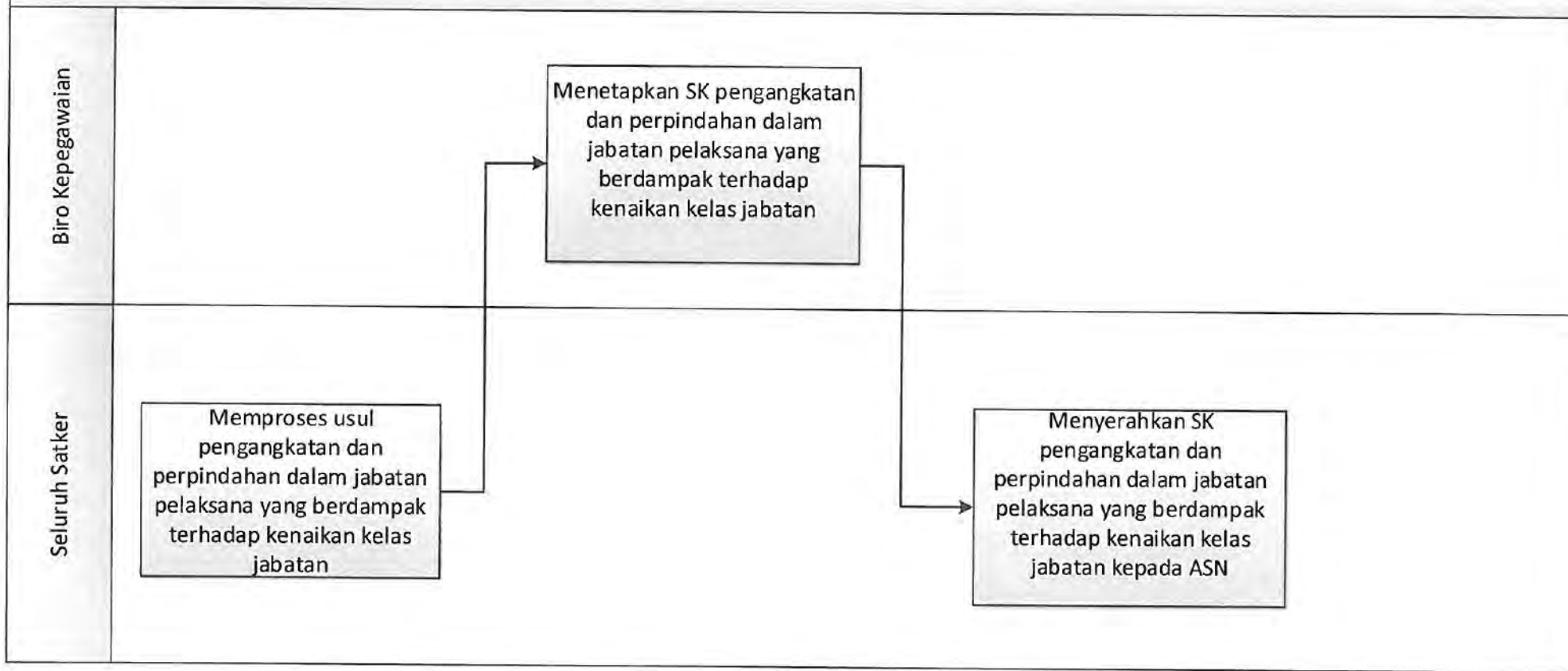

MORA.12.05 CFM 10. CUTI DILUAR TANGGUNGAN NEGARA (CLTN)

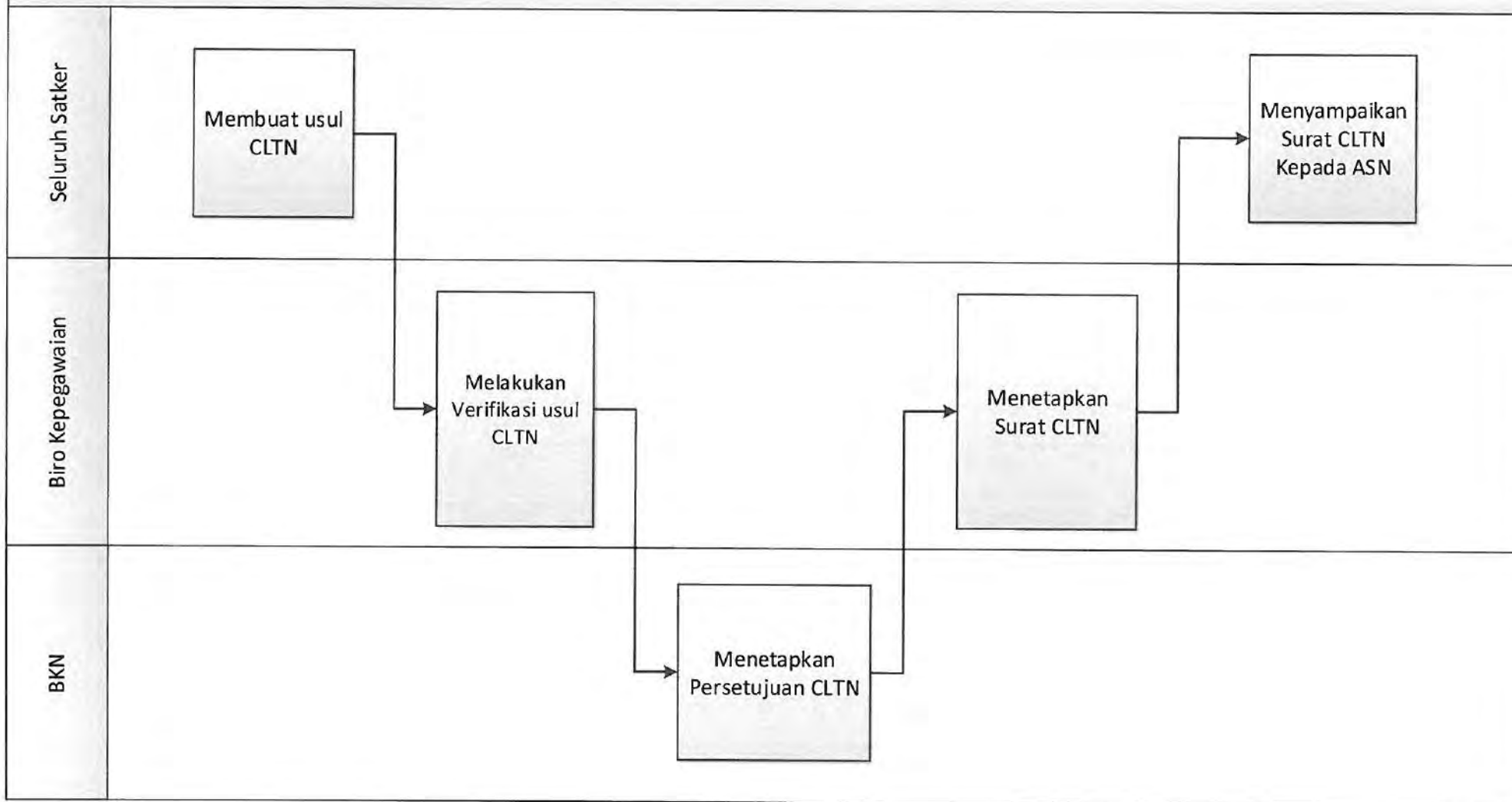

MORA.12.05 CFM 11. PENINJAUAN MASA KERJA

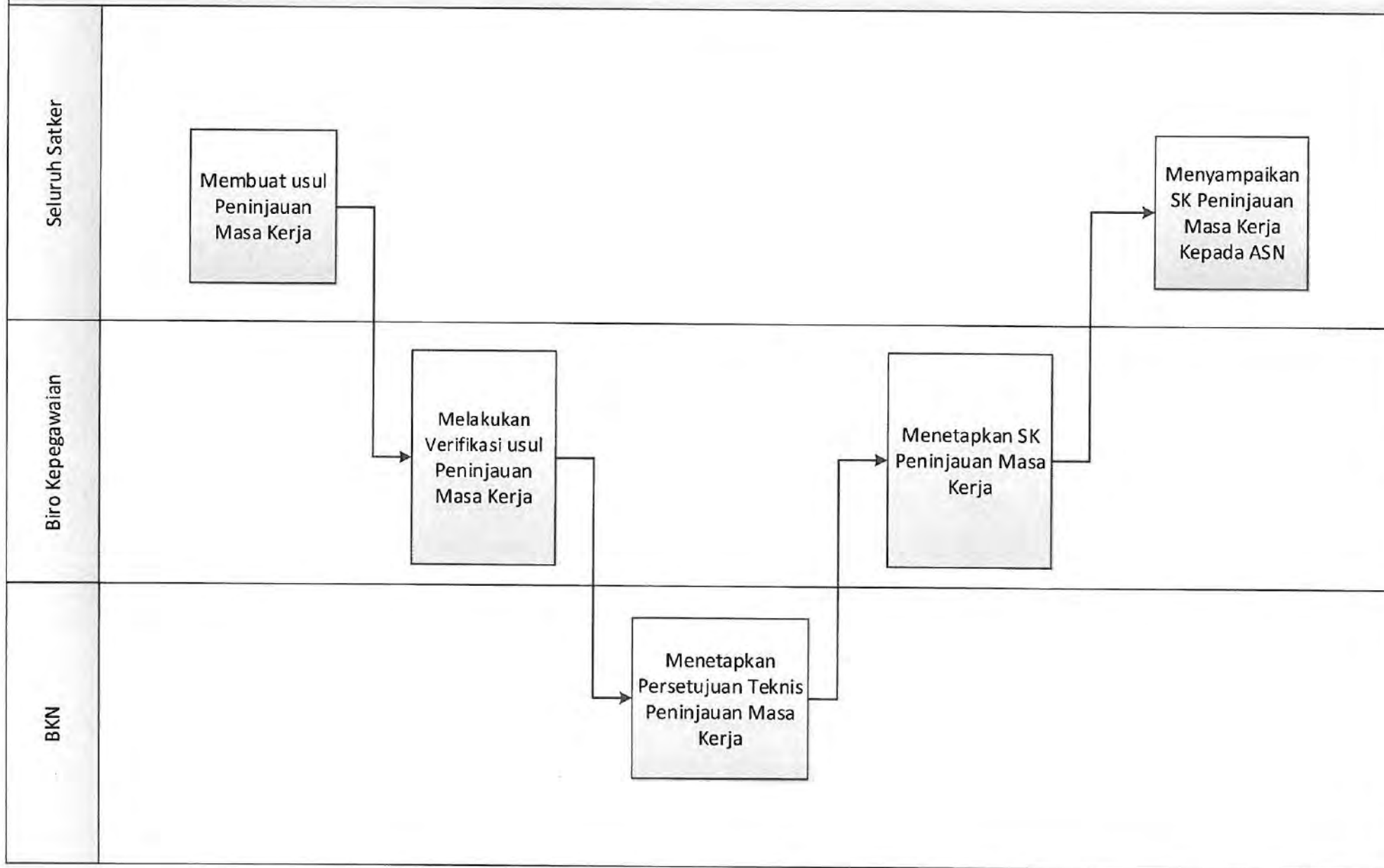

MORA.12.05 CFM 10. PENGAKUAN PENINGKATAN PENDIDIKAN

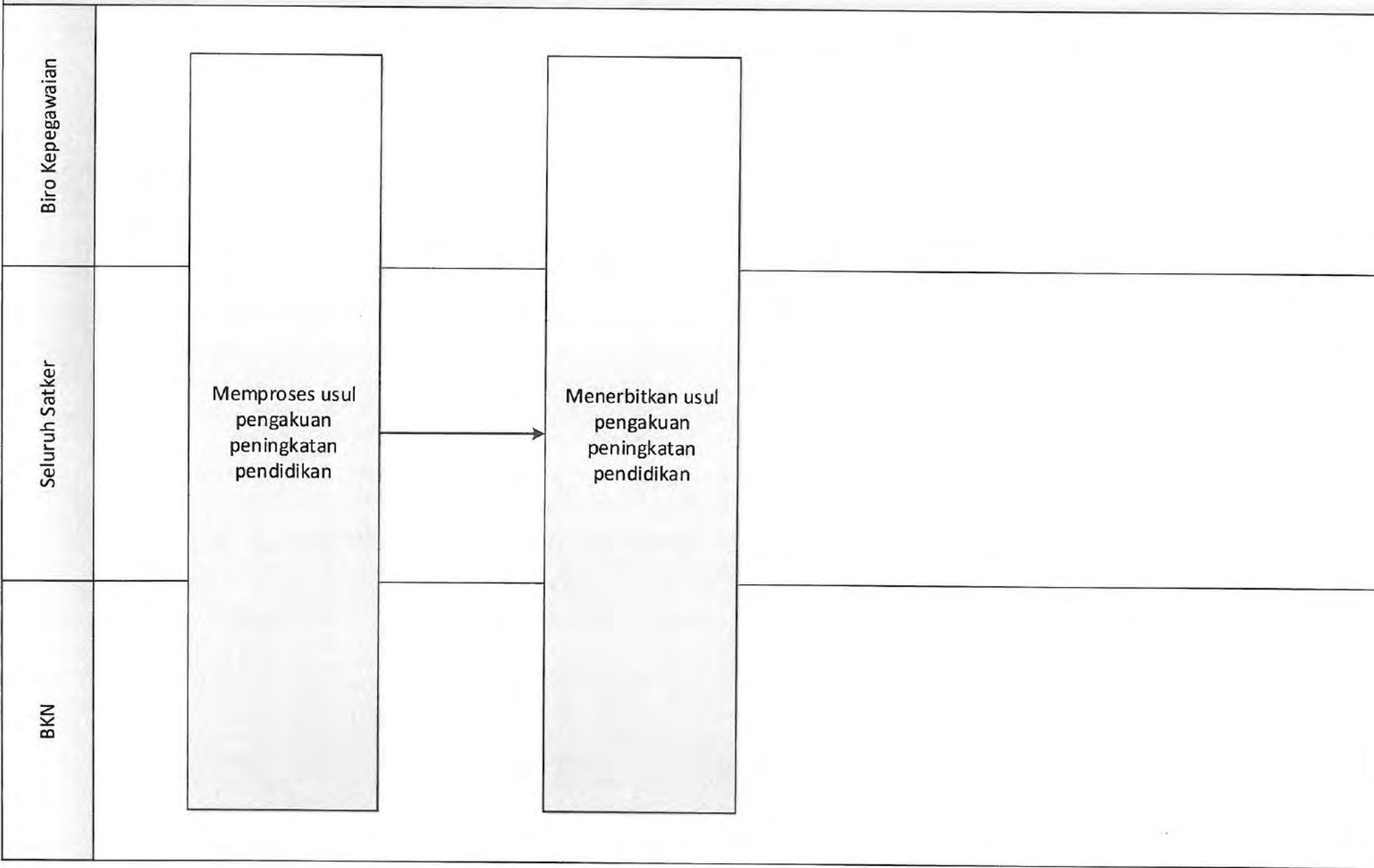

MORA.12.05 CFM 11. PENSIUN GOL. RUANG IV/A KEATAS

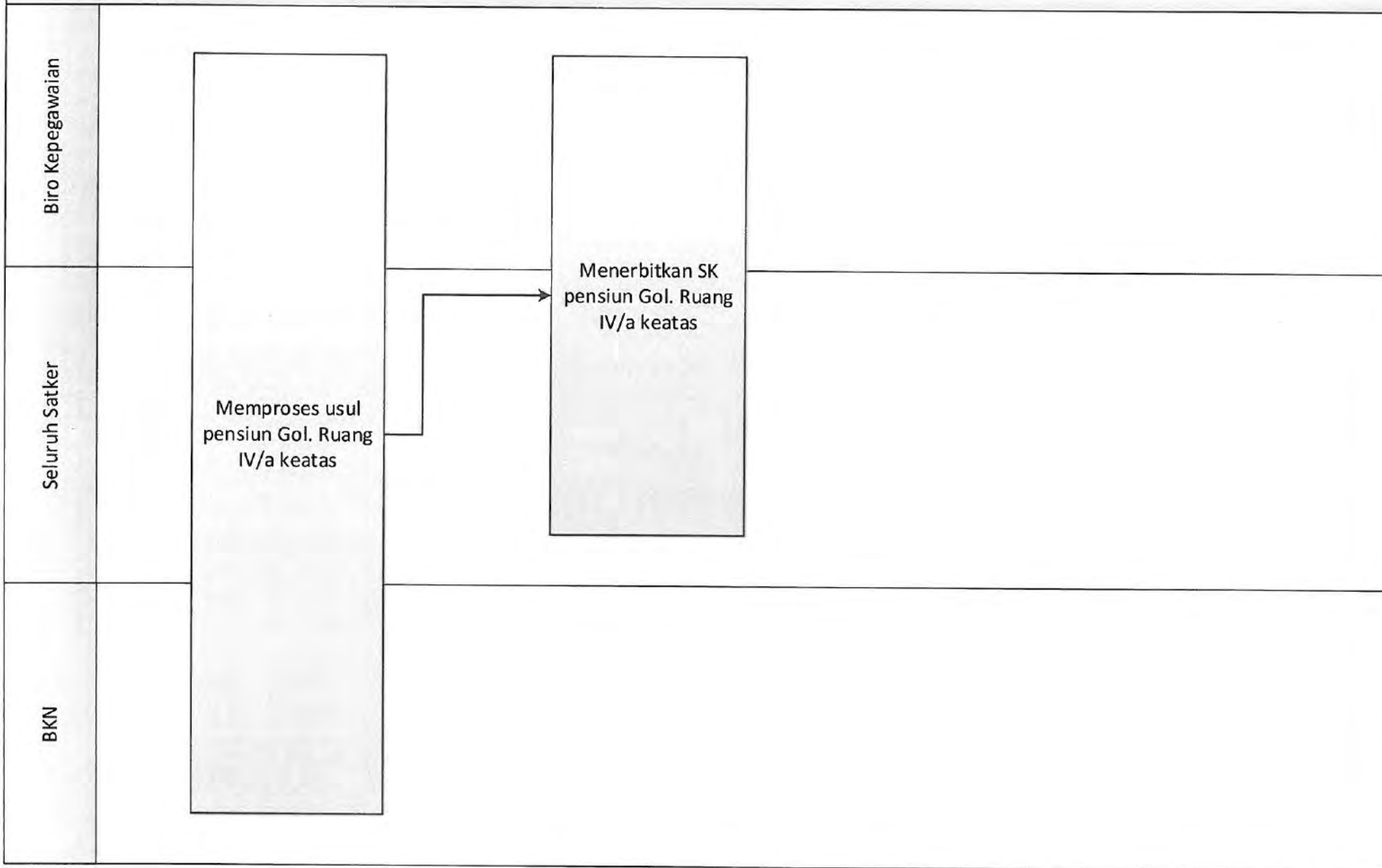

MORA.12.06 CFM 01. PENGEMBANGAN SISTEM INFORMASI MANAJEMEN KEDIKLATAN

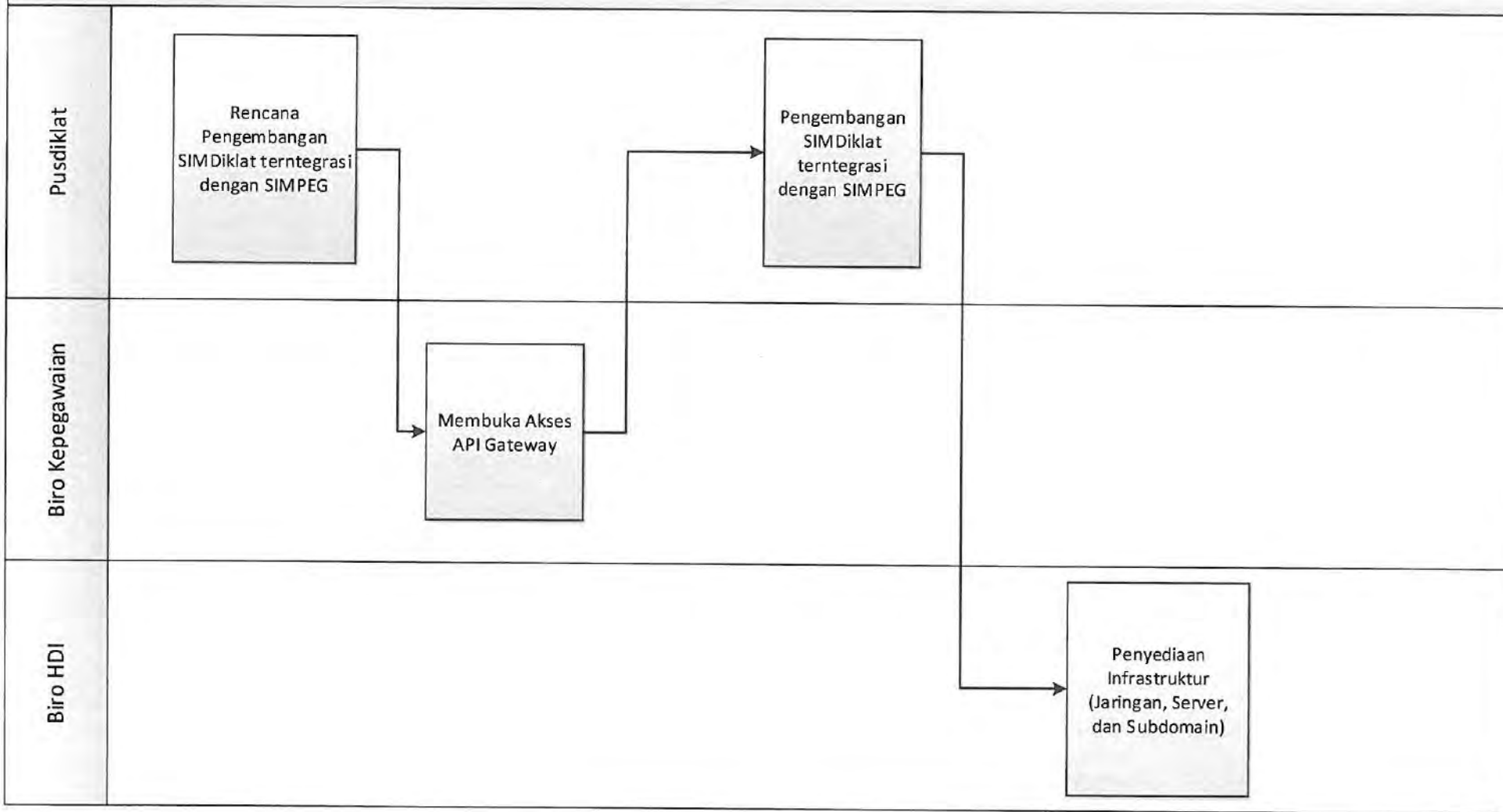

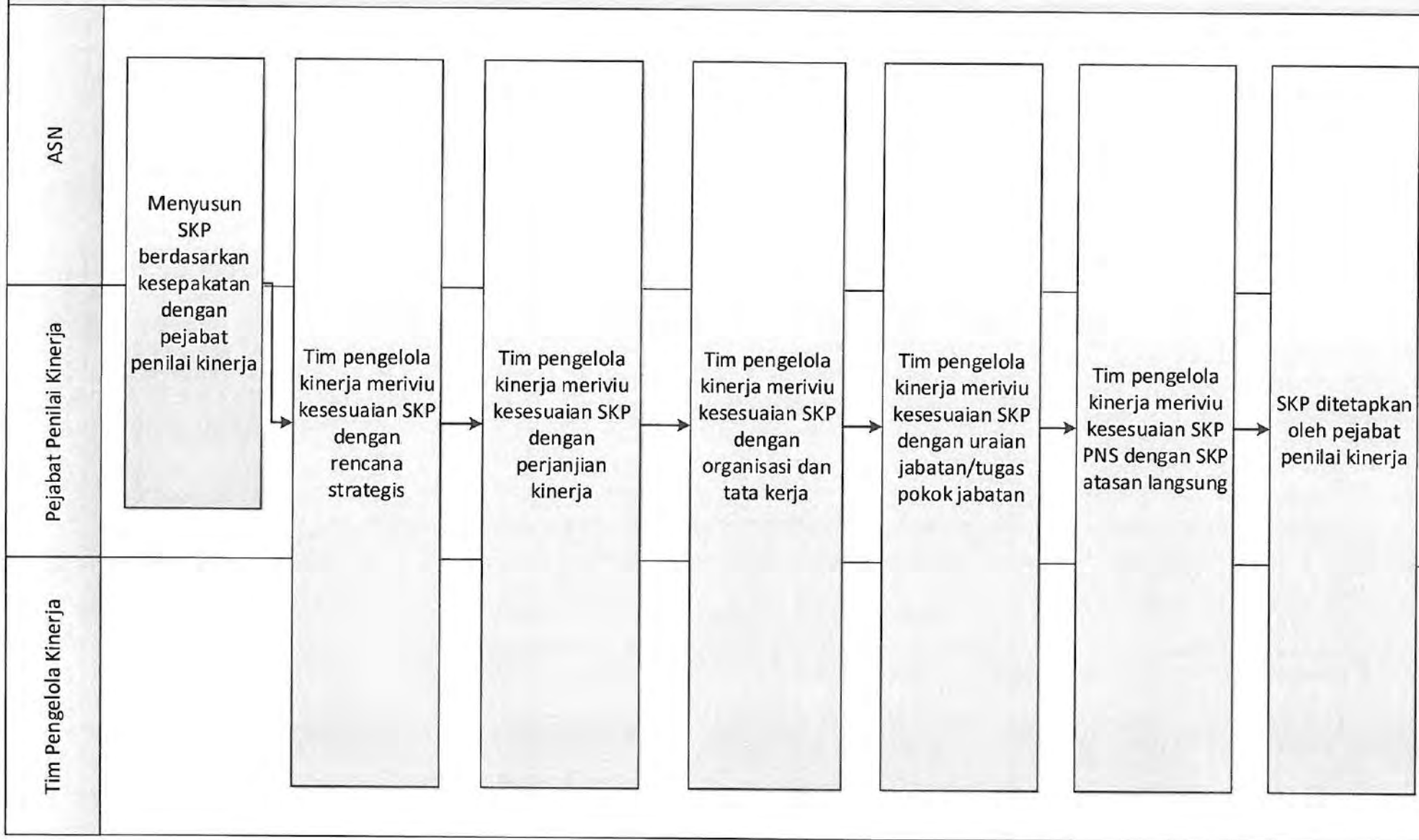

MORA.12.07 CFM 02. PELAKSANAAN KINERJA ASN

ASN	
Pejabat Penilai Kinerja	Melaporkan pelaksanaan SKP setiap bulan

MORA.12.07 CFM 03. PEMANTAUAN KINERJA ASN

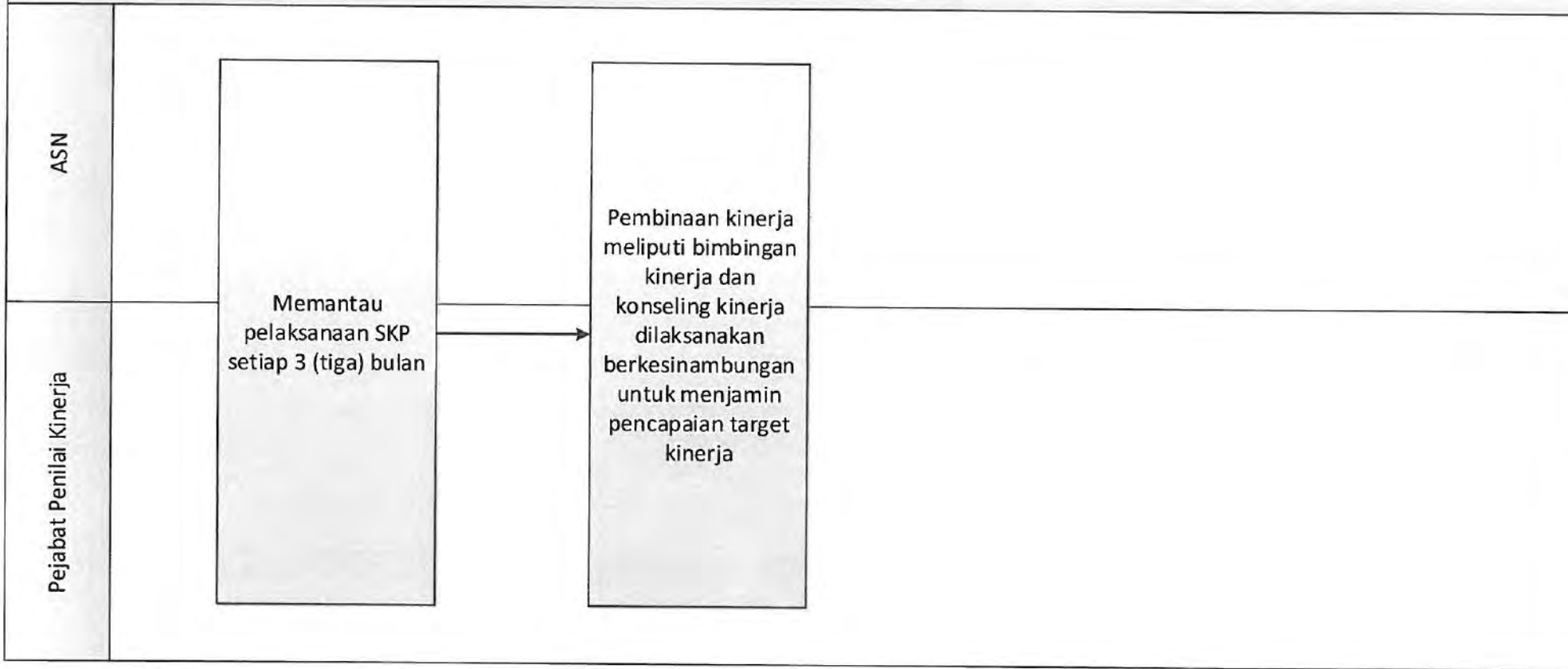

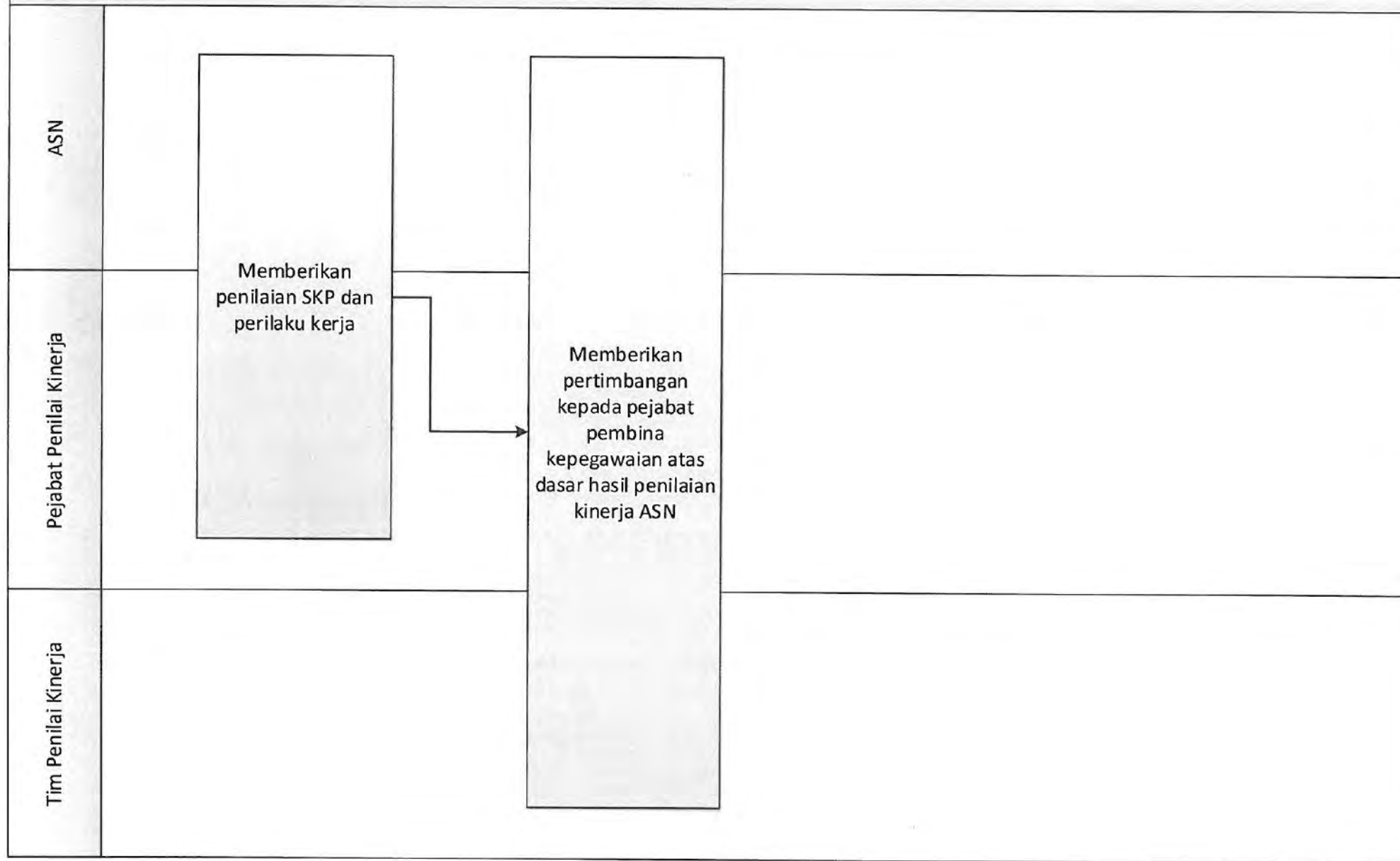

MORA.12.07 CFM 05. PENILAIAN KINERJA ASN

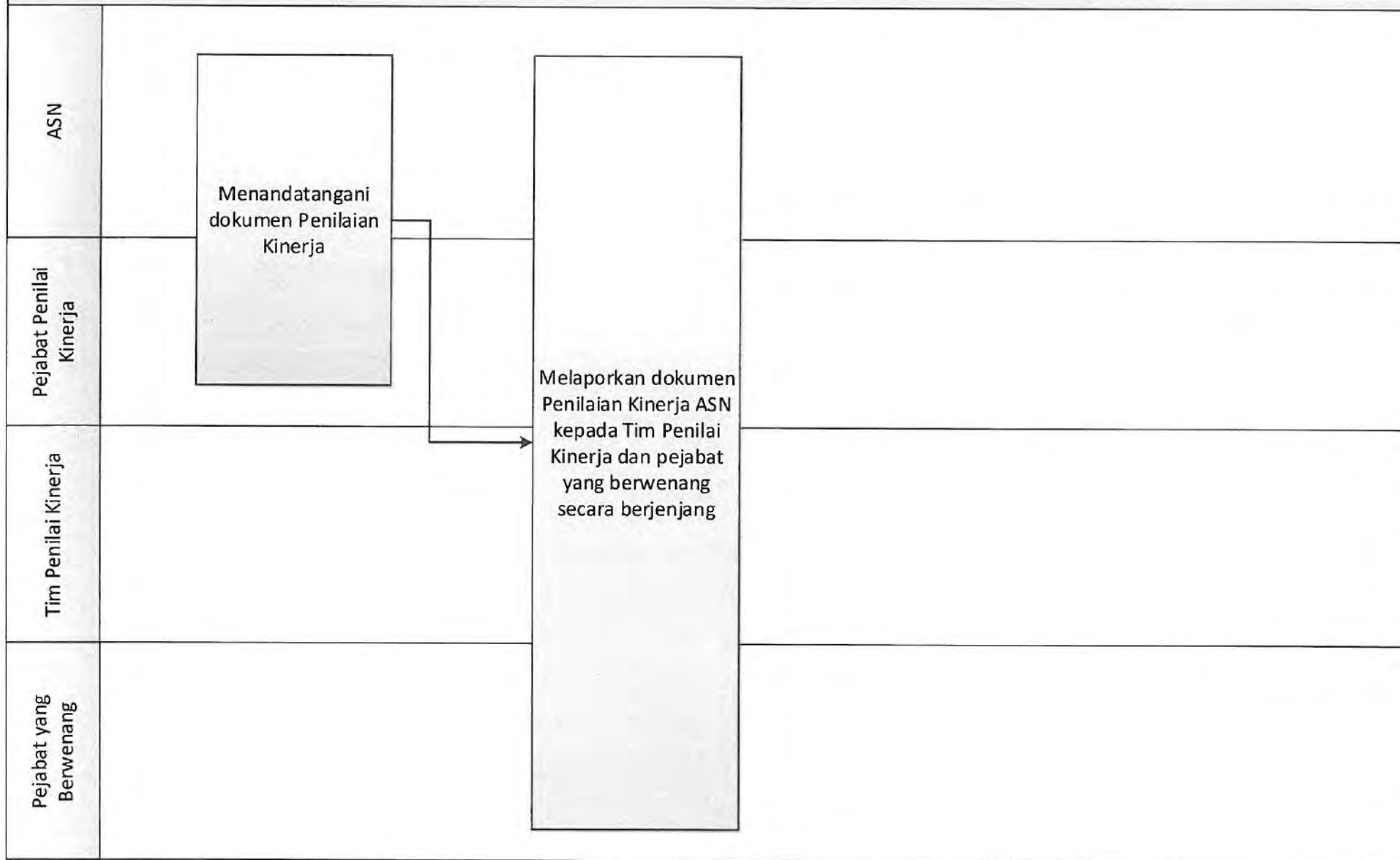

MORA. 13.01 CFM 01.PENINGKATAN PERENCANAAN KINERJA

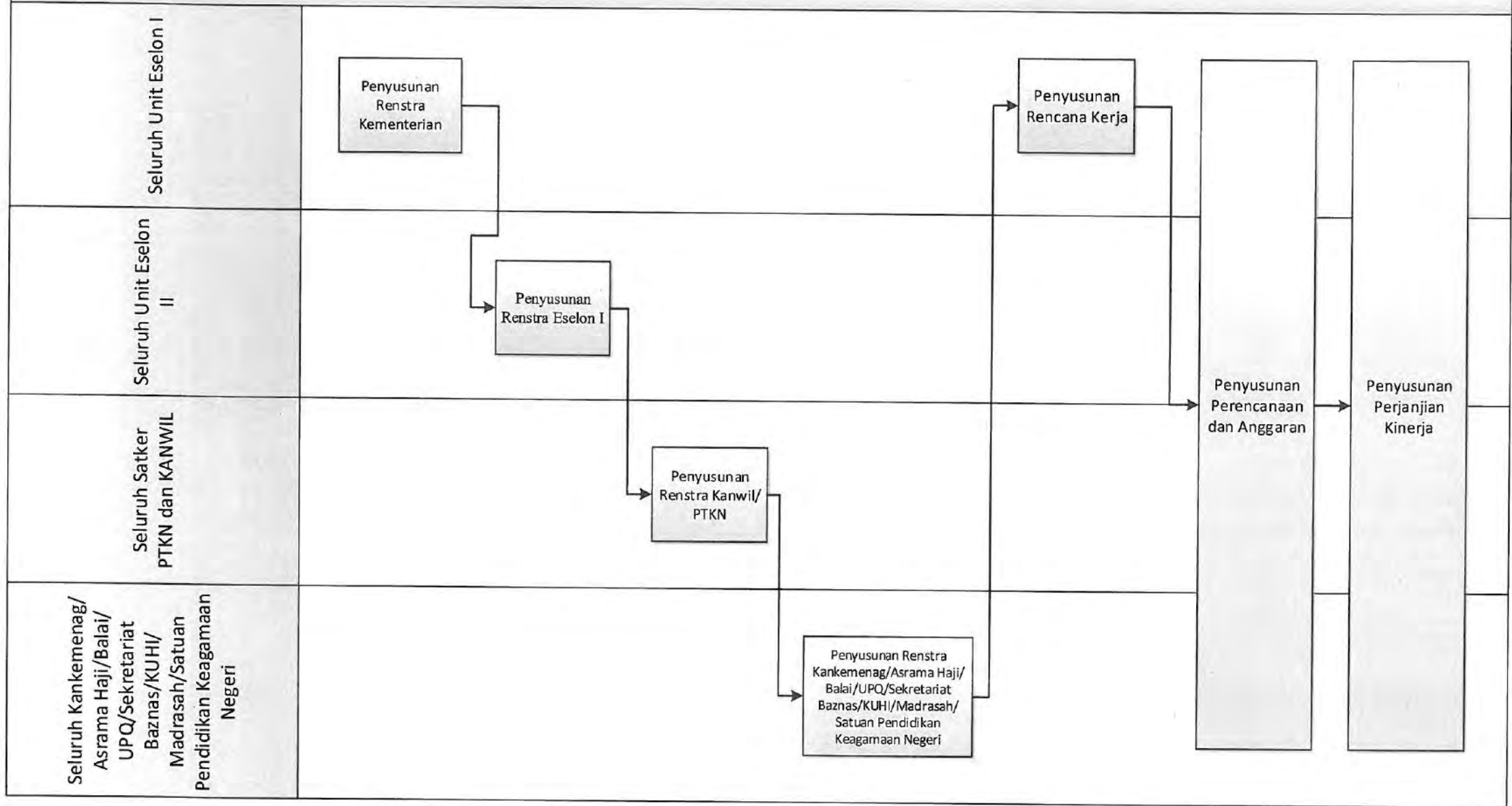

MORA. 13.01 CFM 02. Pelaksanaan Koordinasi Lintas Sektoral dan Pengelolaan Pinjaman Hibah Dalam dan Luar Negeri

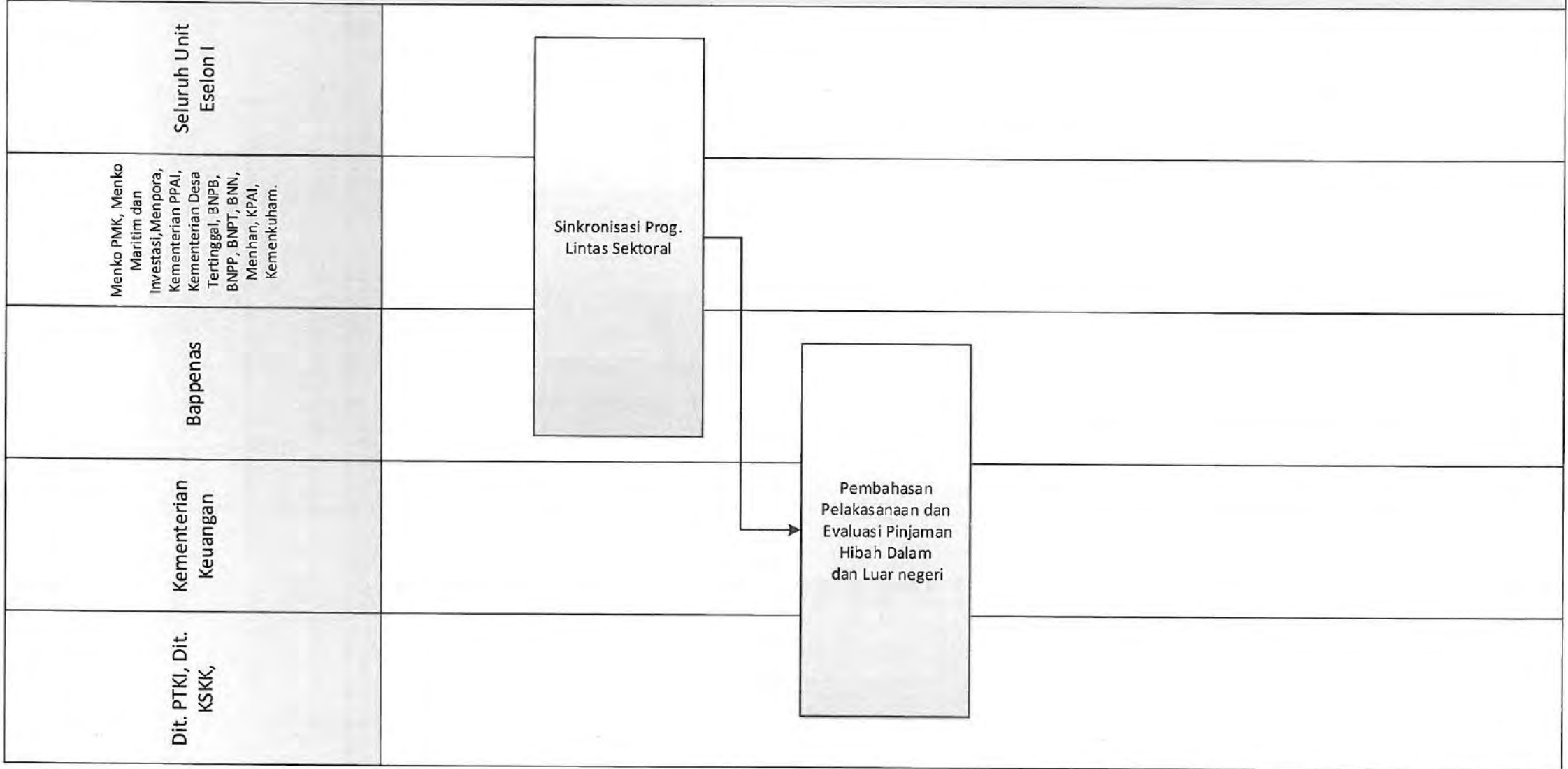

MORA. 13.01 CFM 03.Peningkatan kualitas pemantauan dan evaluasi perencanaan dan anggaran

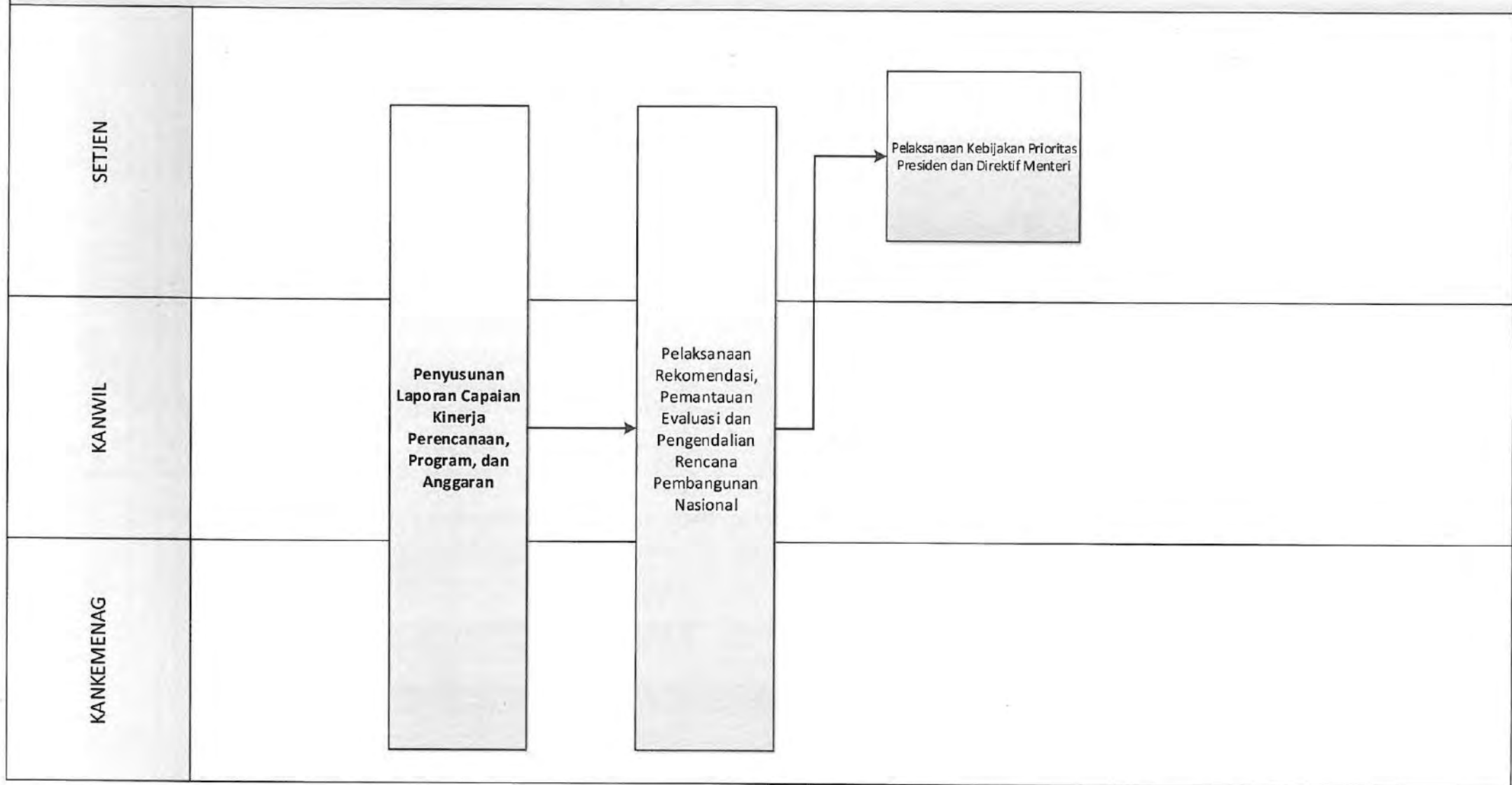

MORA. 13.01 CFM 04.Peningkatan Pengukuran Kinerja Organisasi

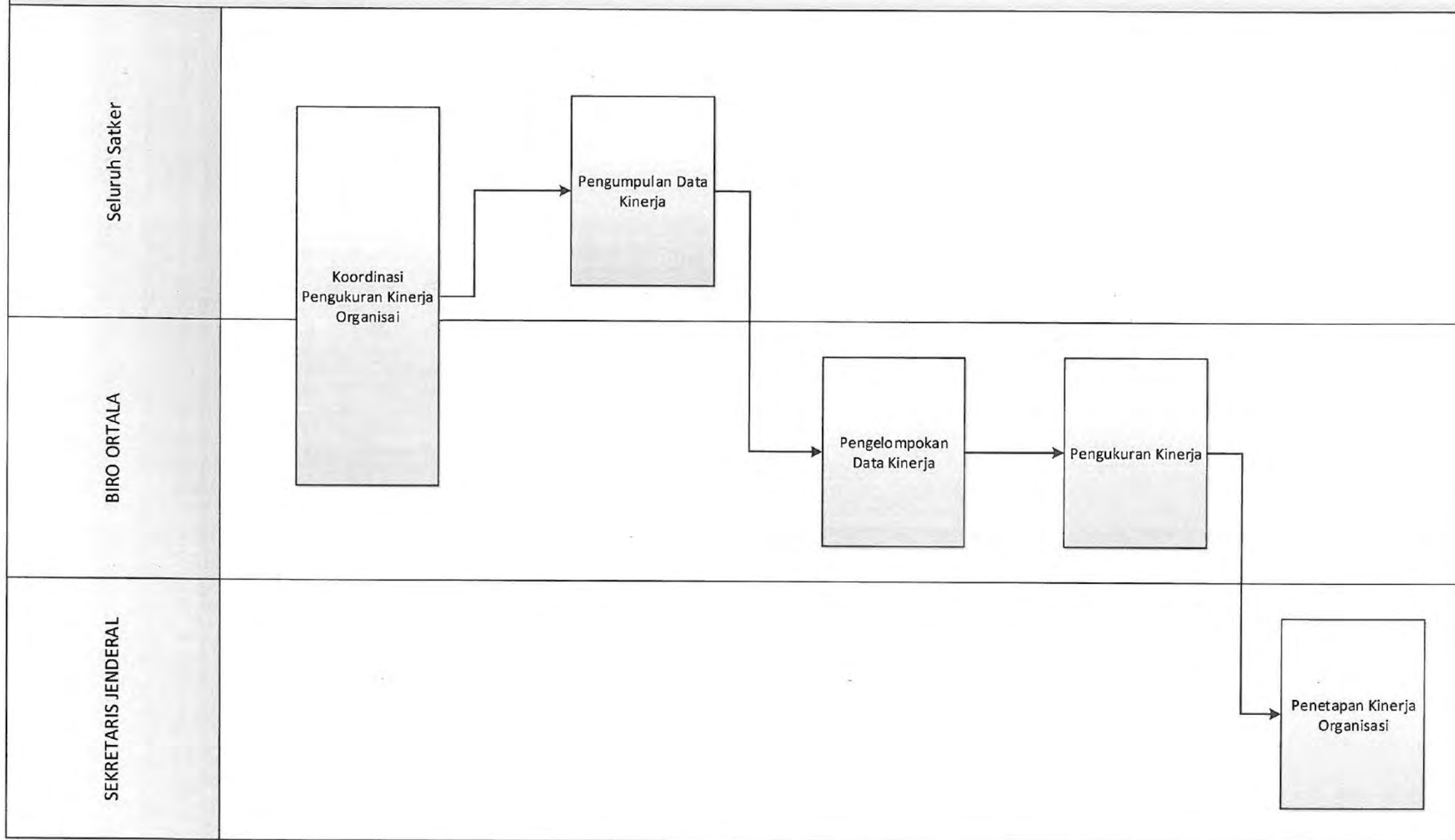

MORA. 13.01 CFM 05.Penyusunan Pelaporan Kinerja Organisasi

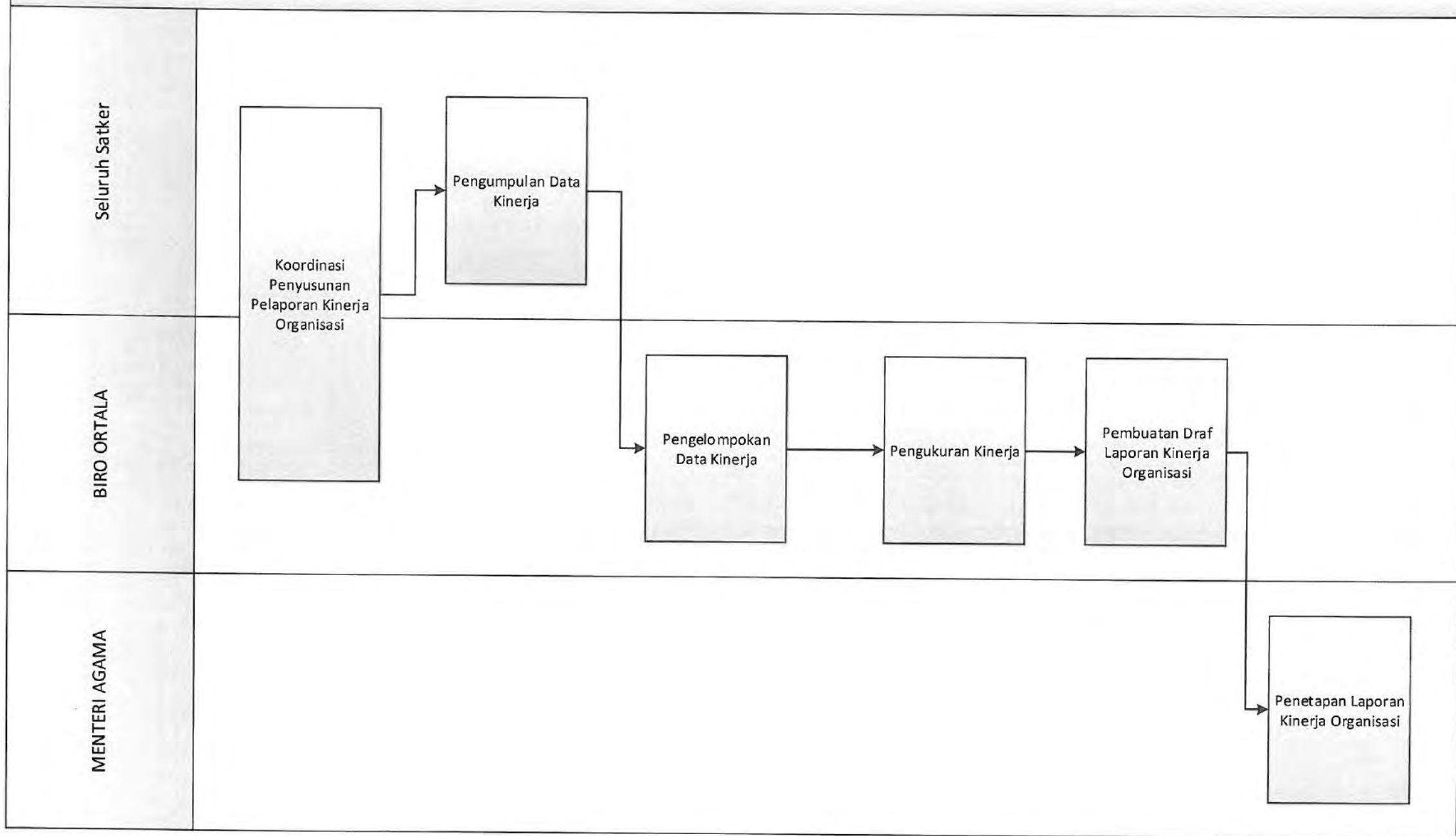

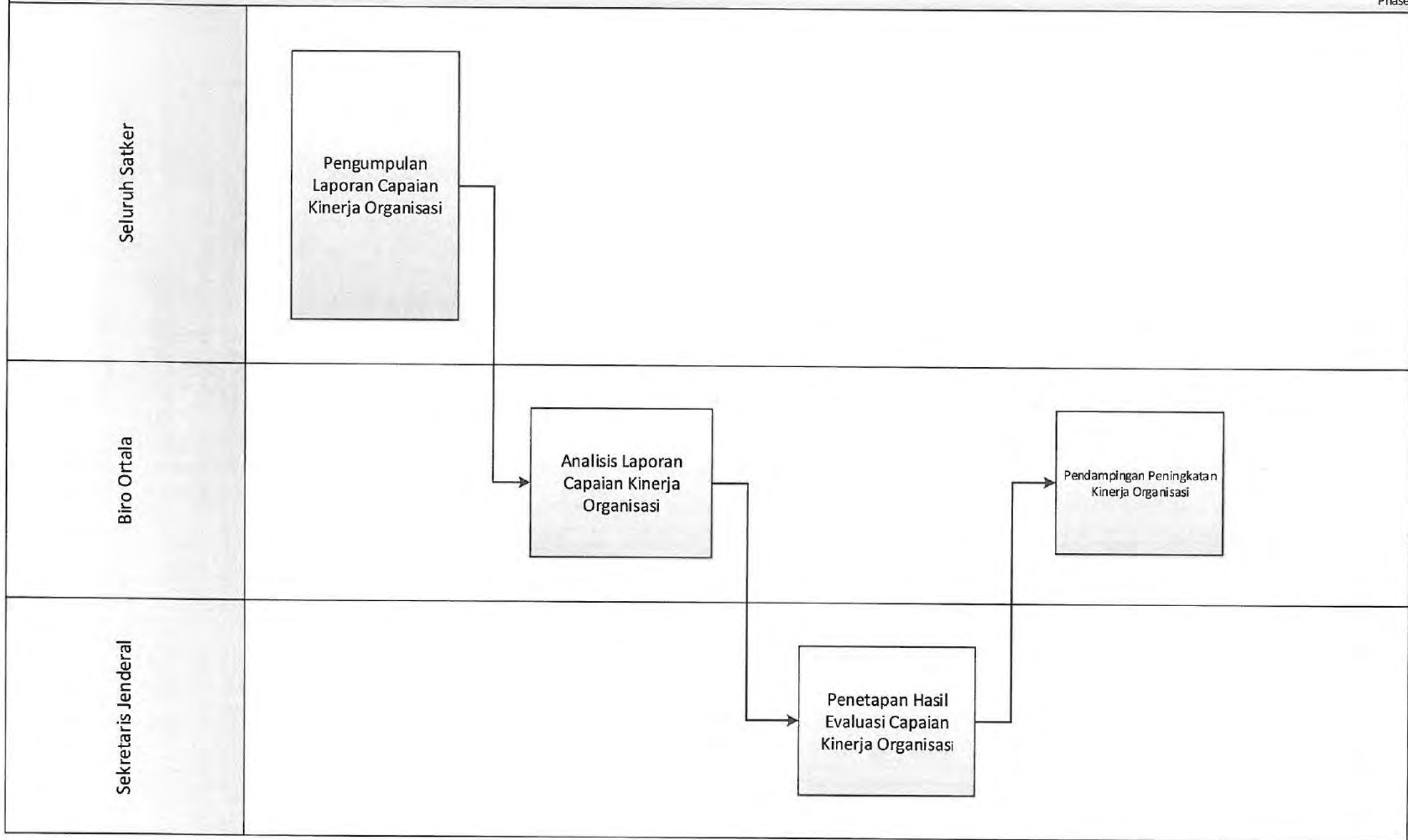

Seluruh Satker

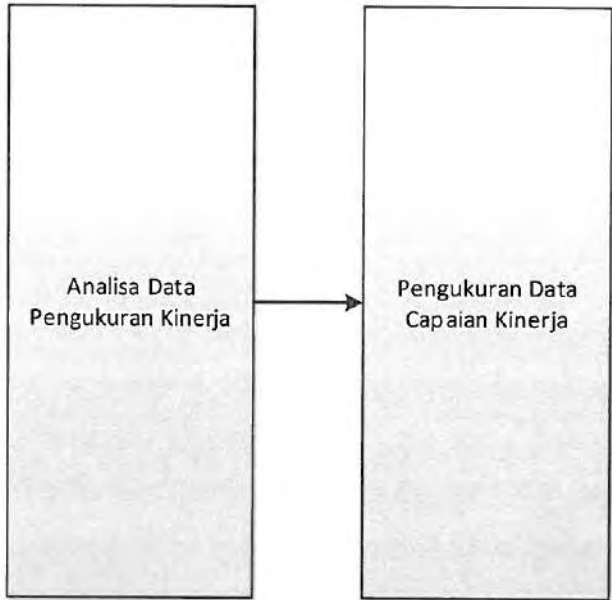

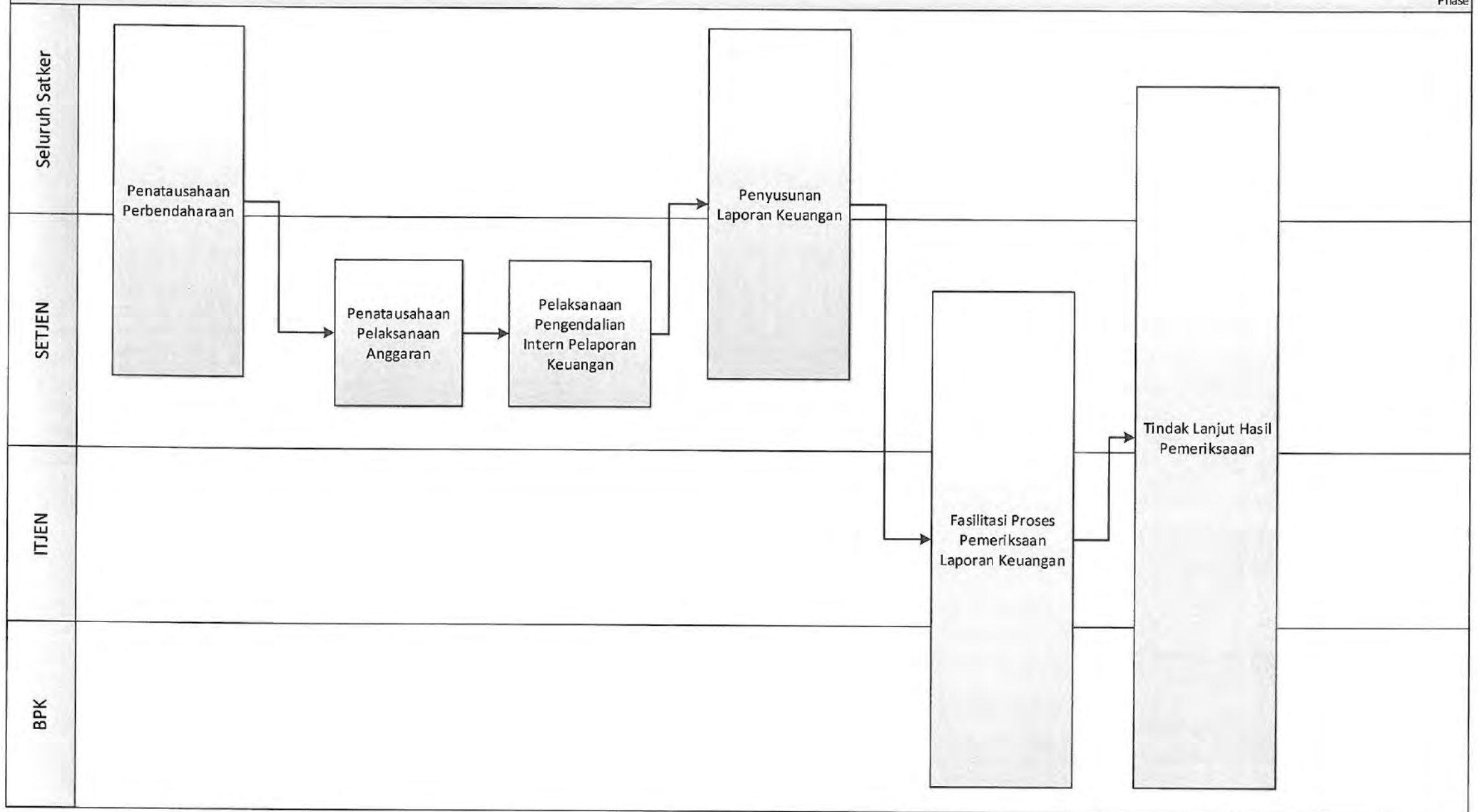

MORA.13.02 CFM 02.Penyelesaian Kerugian Negara

Phase

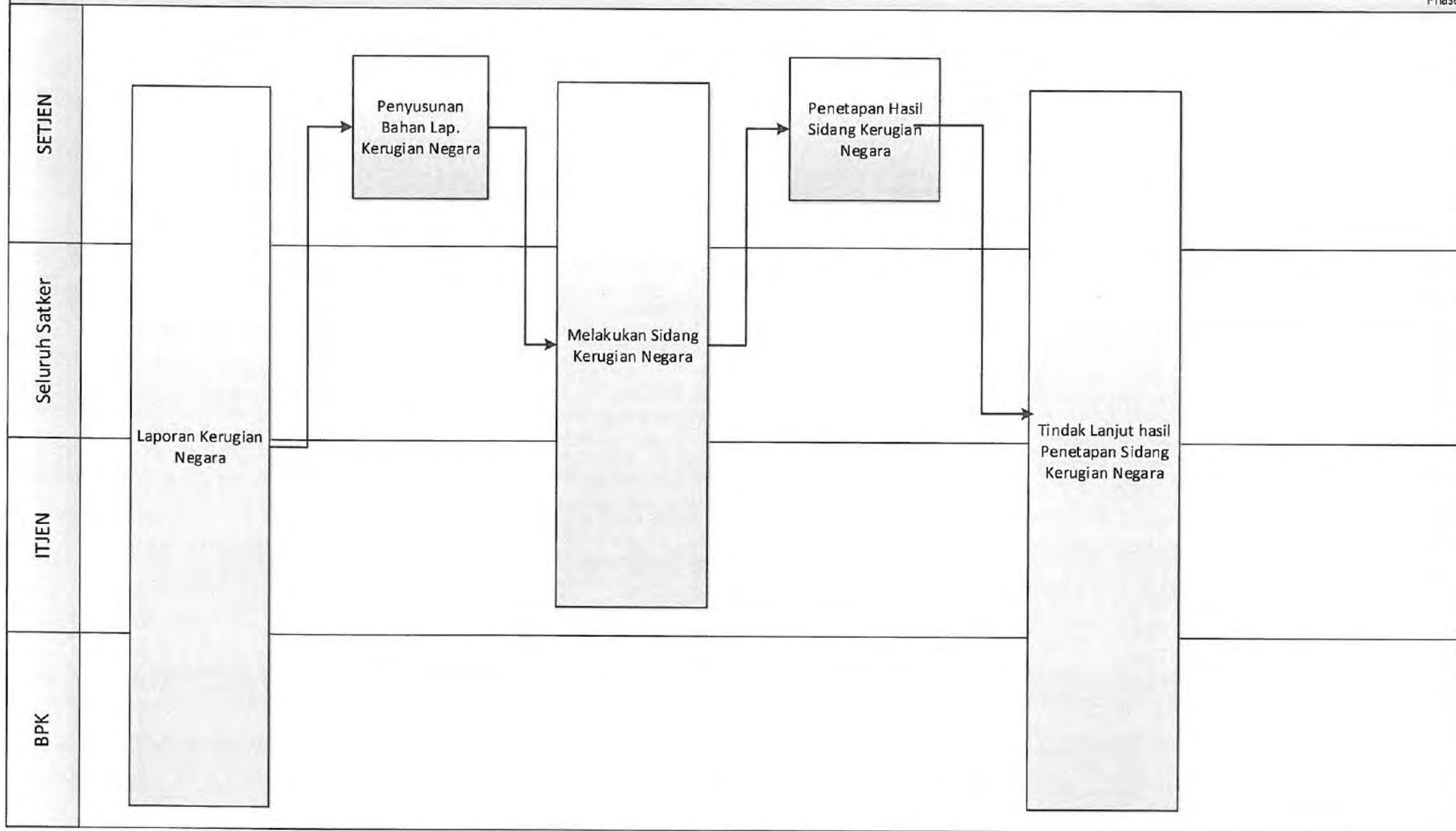

MORA.13.02 CFM 02.Peningkatan Pengelolaan BMN

Phase

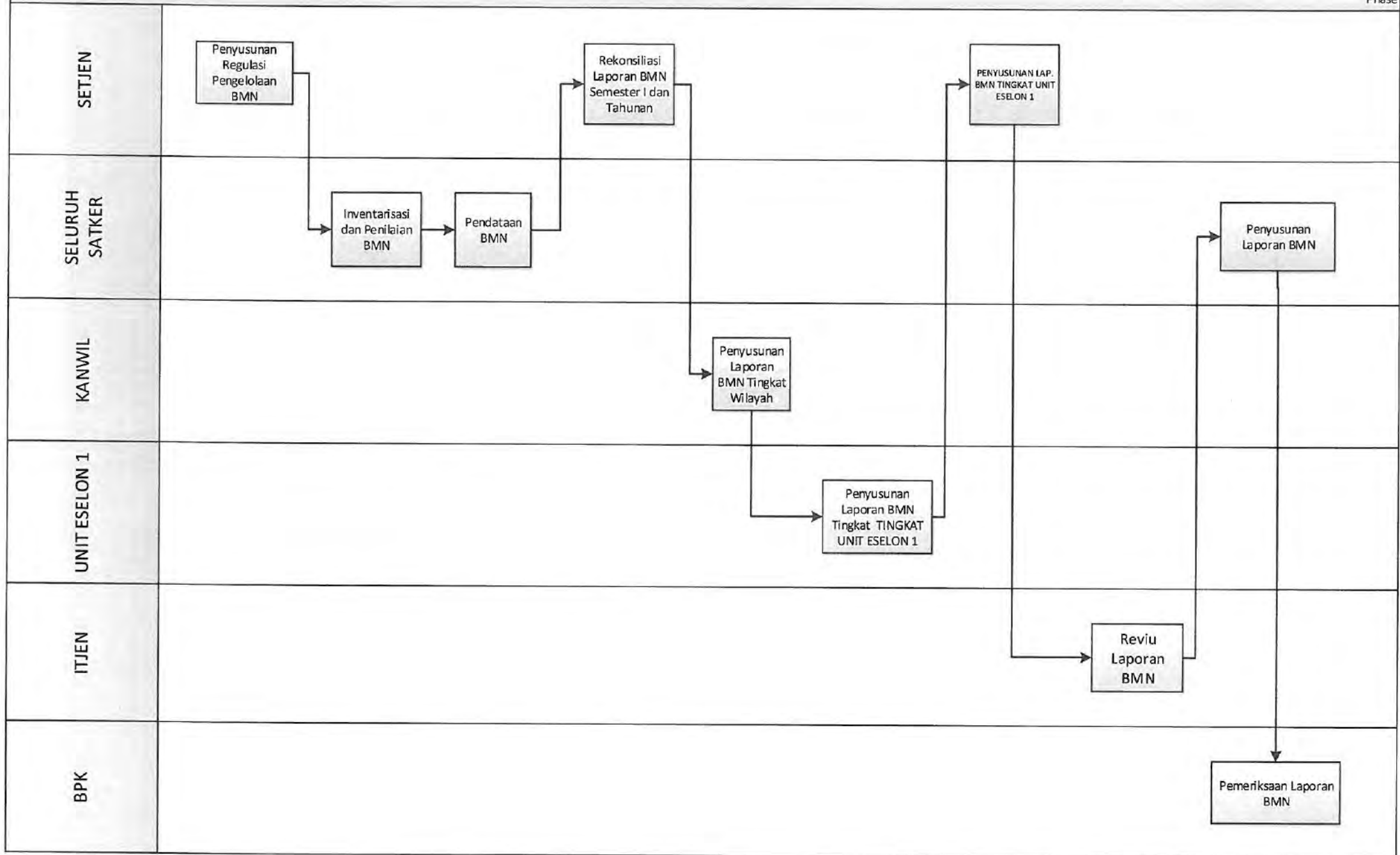

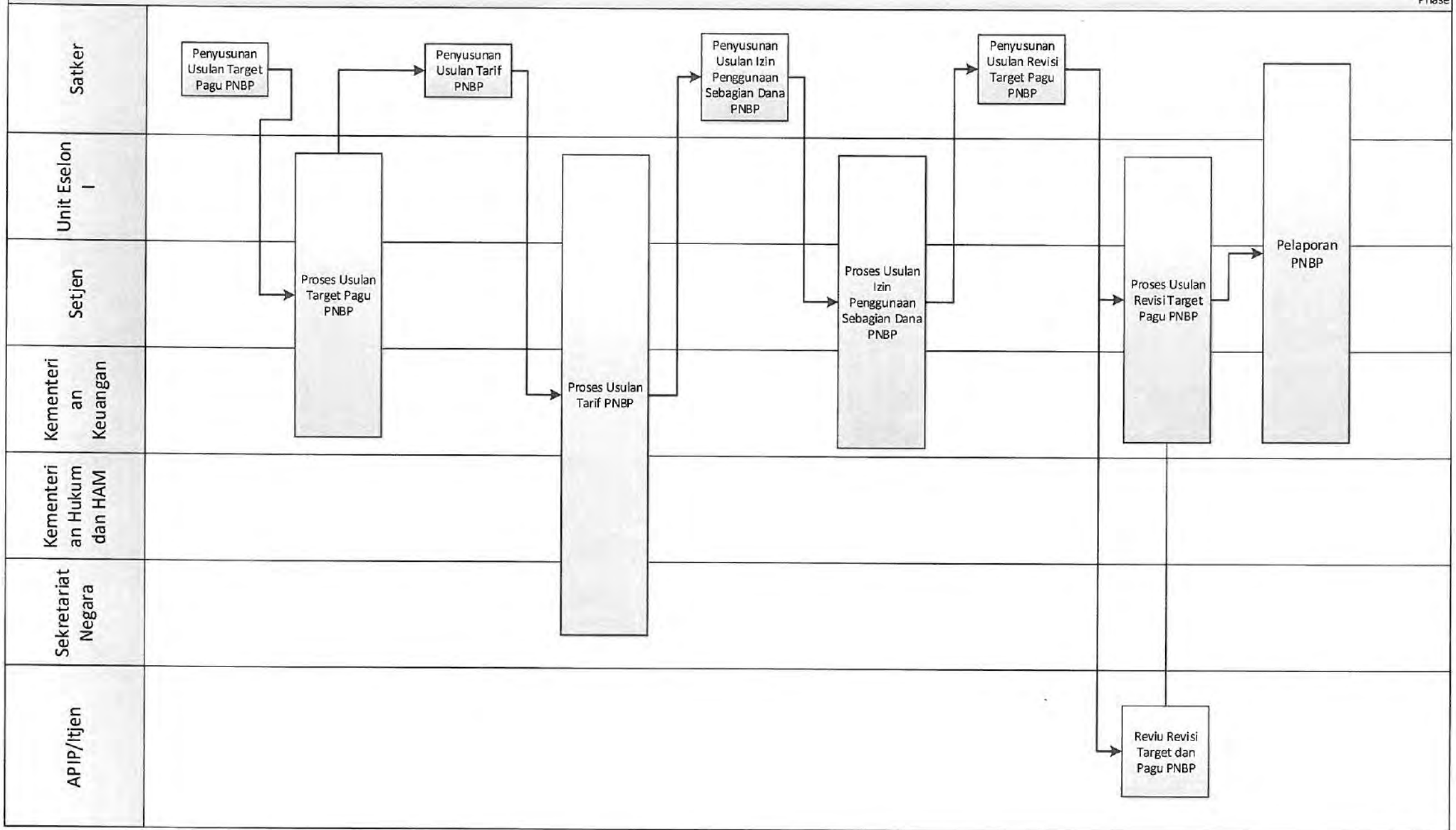

MORA.13.02 CFM 04.Pengelolaan BLU

Phase

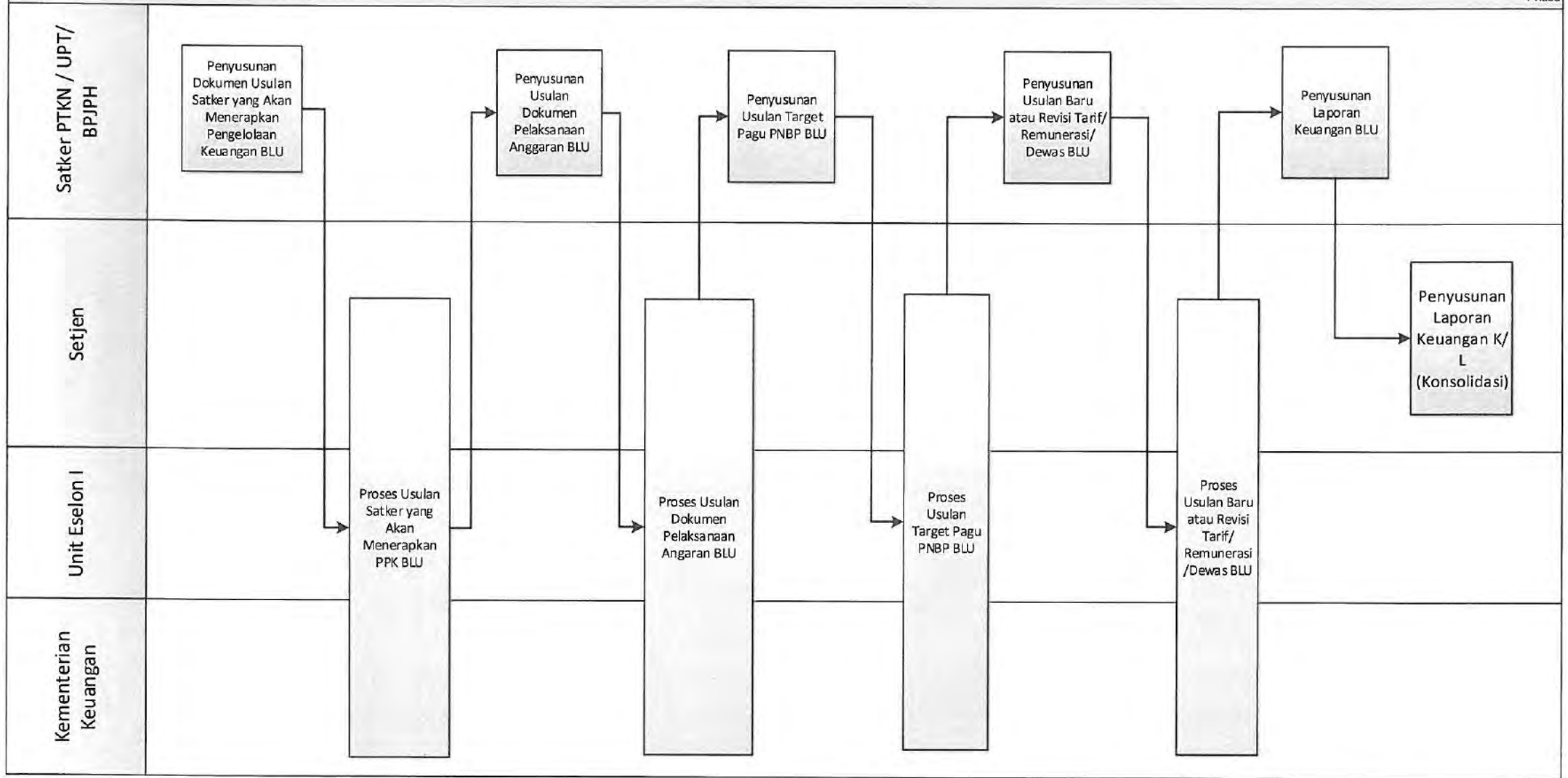

MORA. 14.01.01 Penyusunan Regulasi Pengelolaan Data Kemenag

Phase

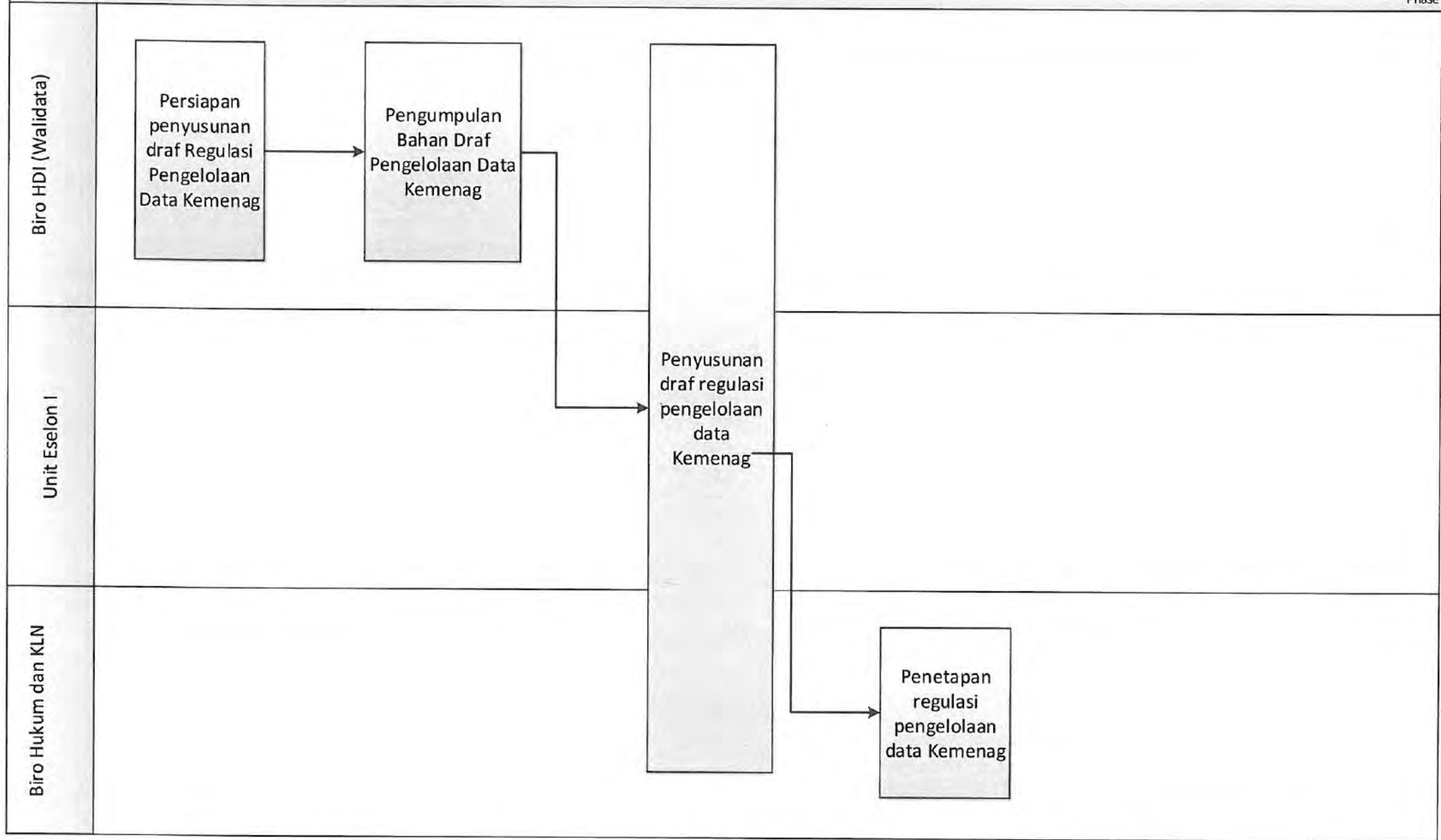

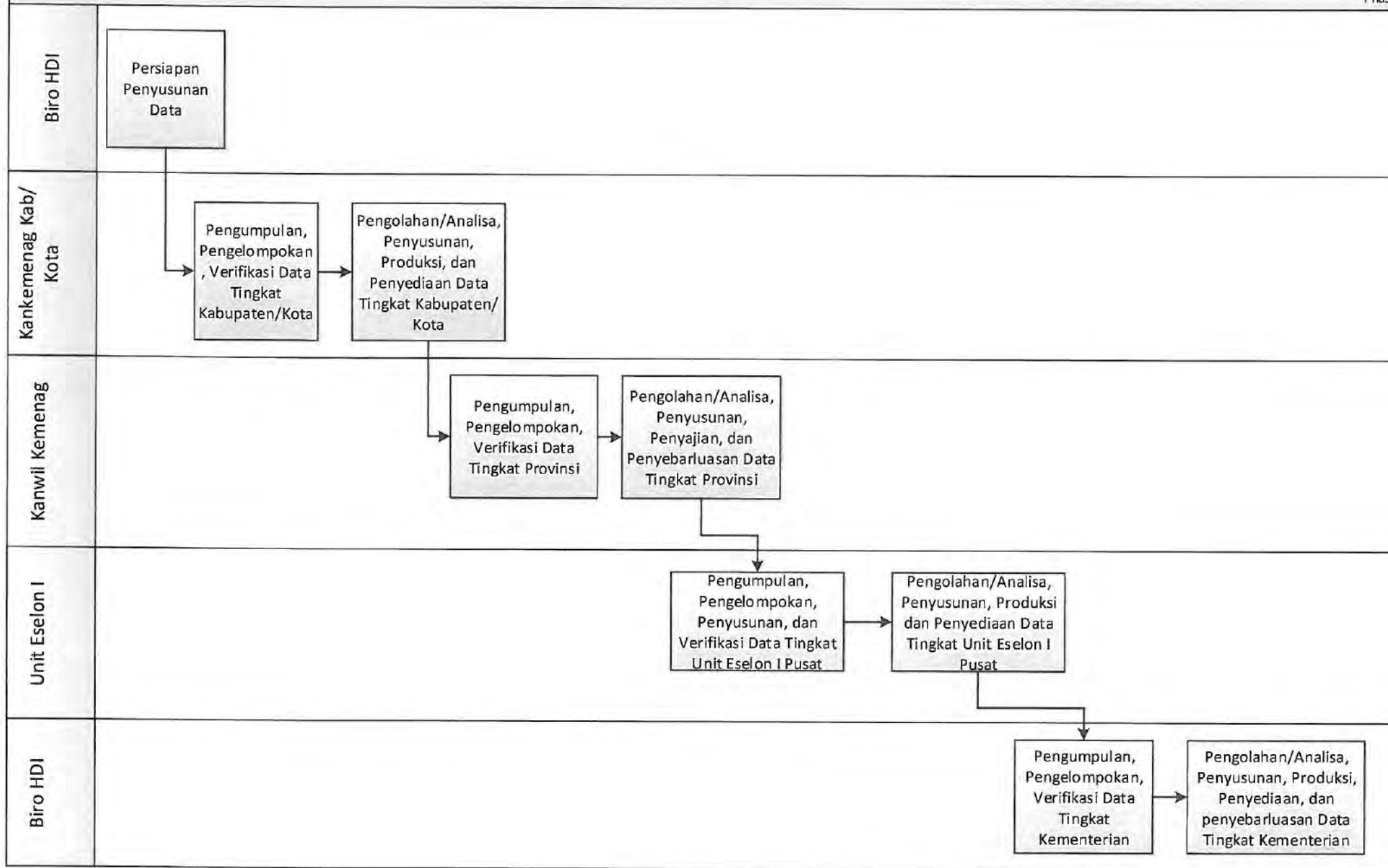

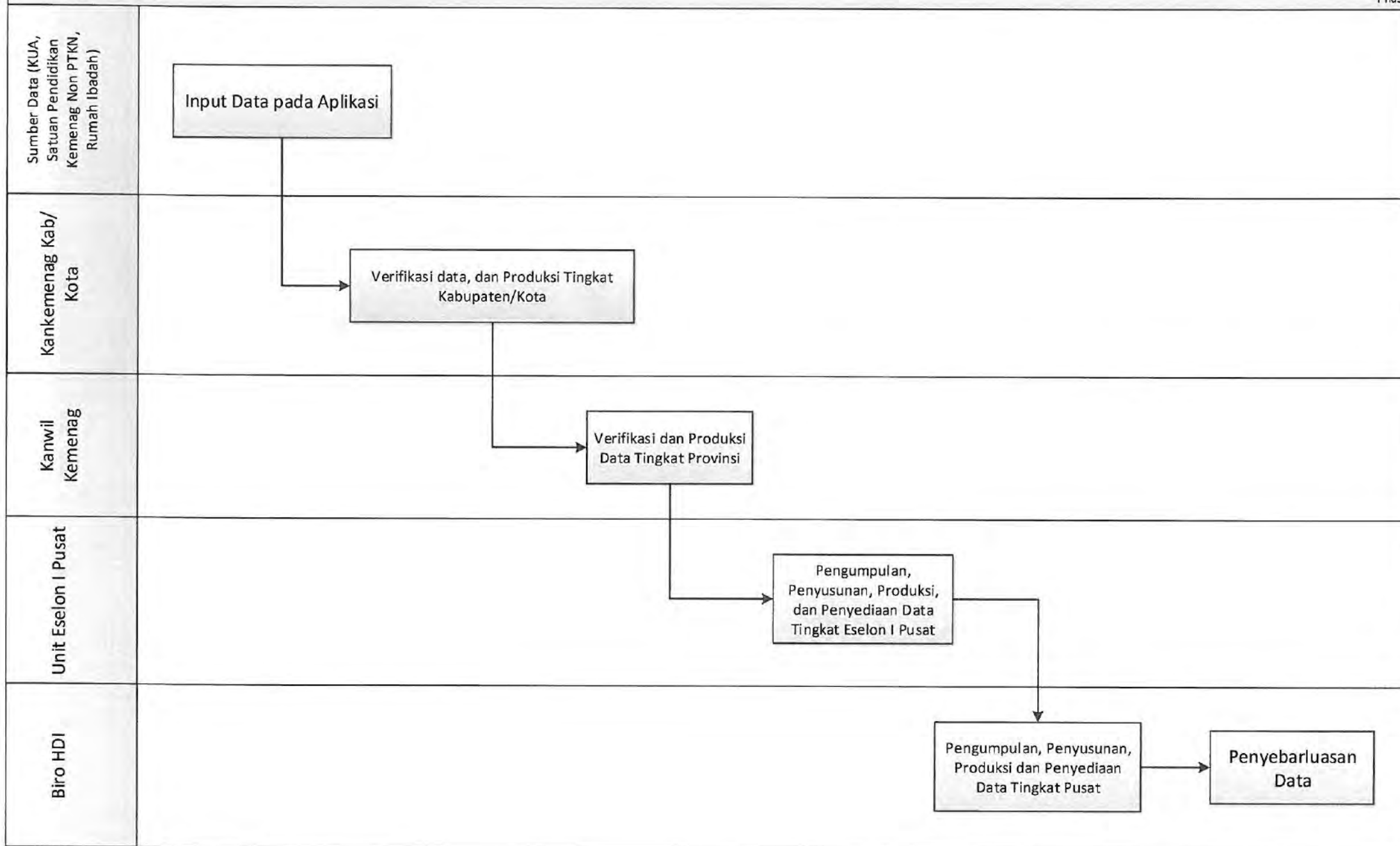

MORA.14.01.04 Penyusunan Buku Statistik Kemenag

Phase

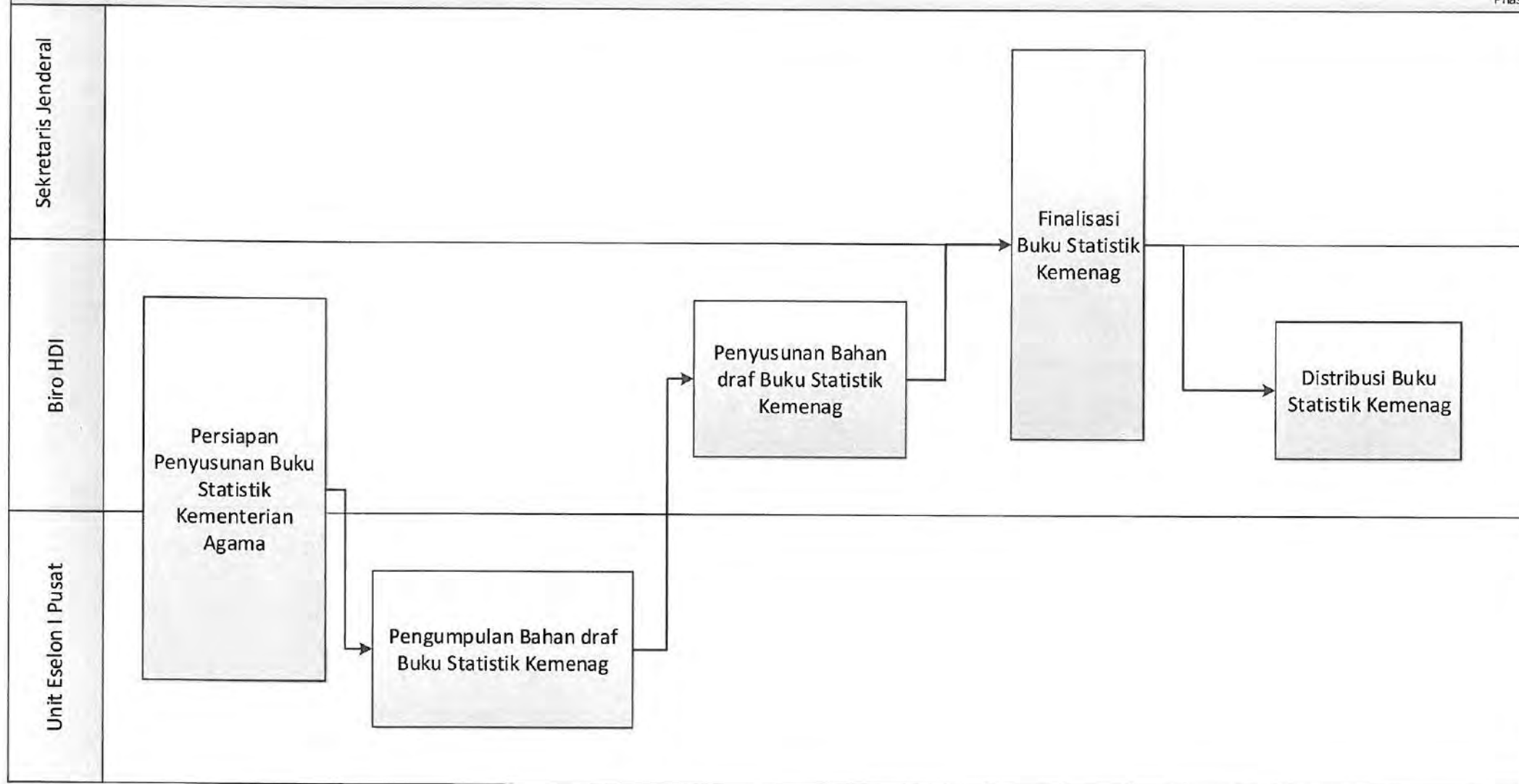

Biro HDI

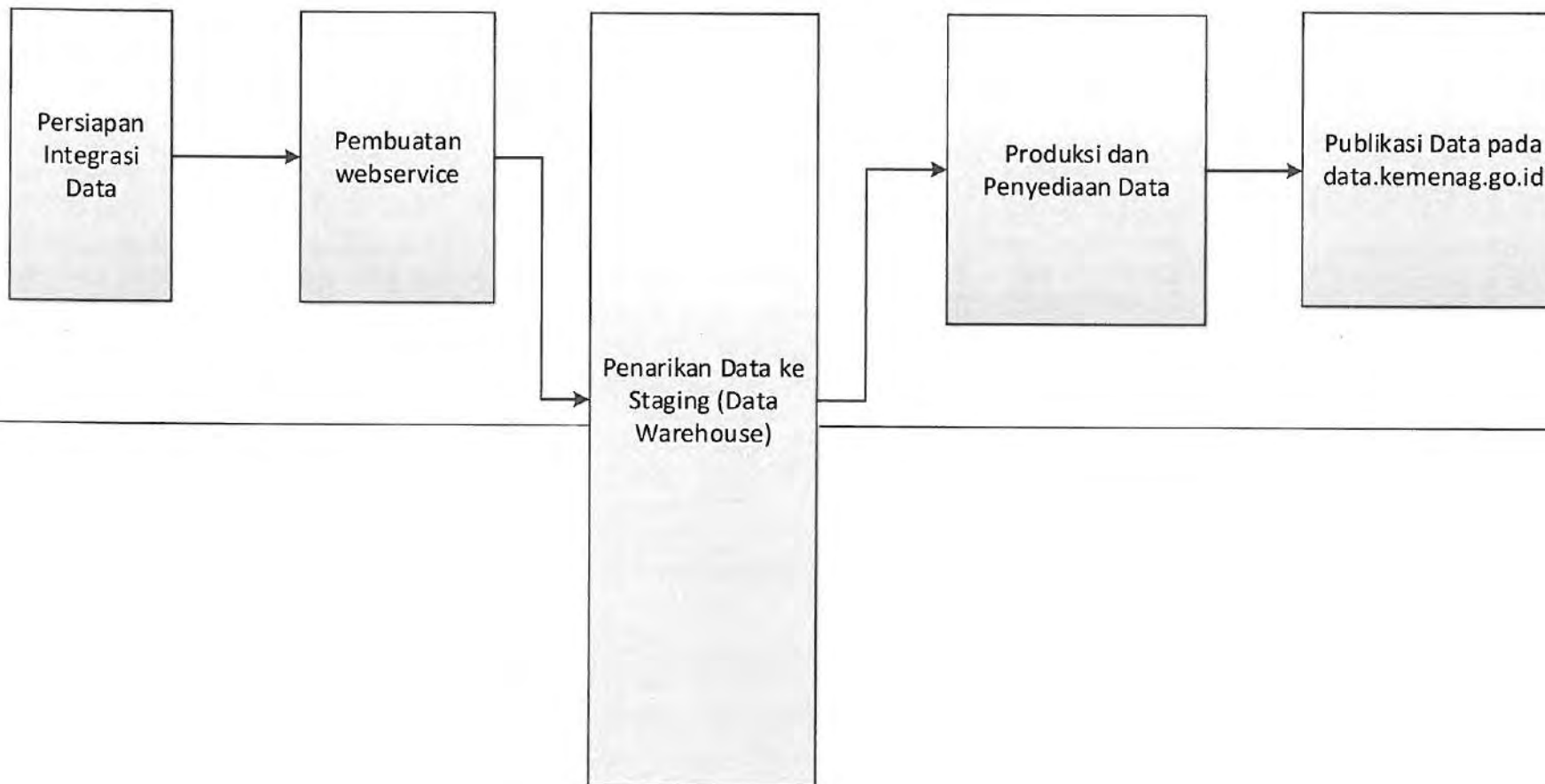

Unit Eselon I Pusat dan Eselon II Setjen

MORA.14.01.06 Pembangunan dan Pengelolaan website satudata.kemenag.go.id

Phase

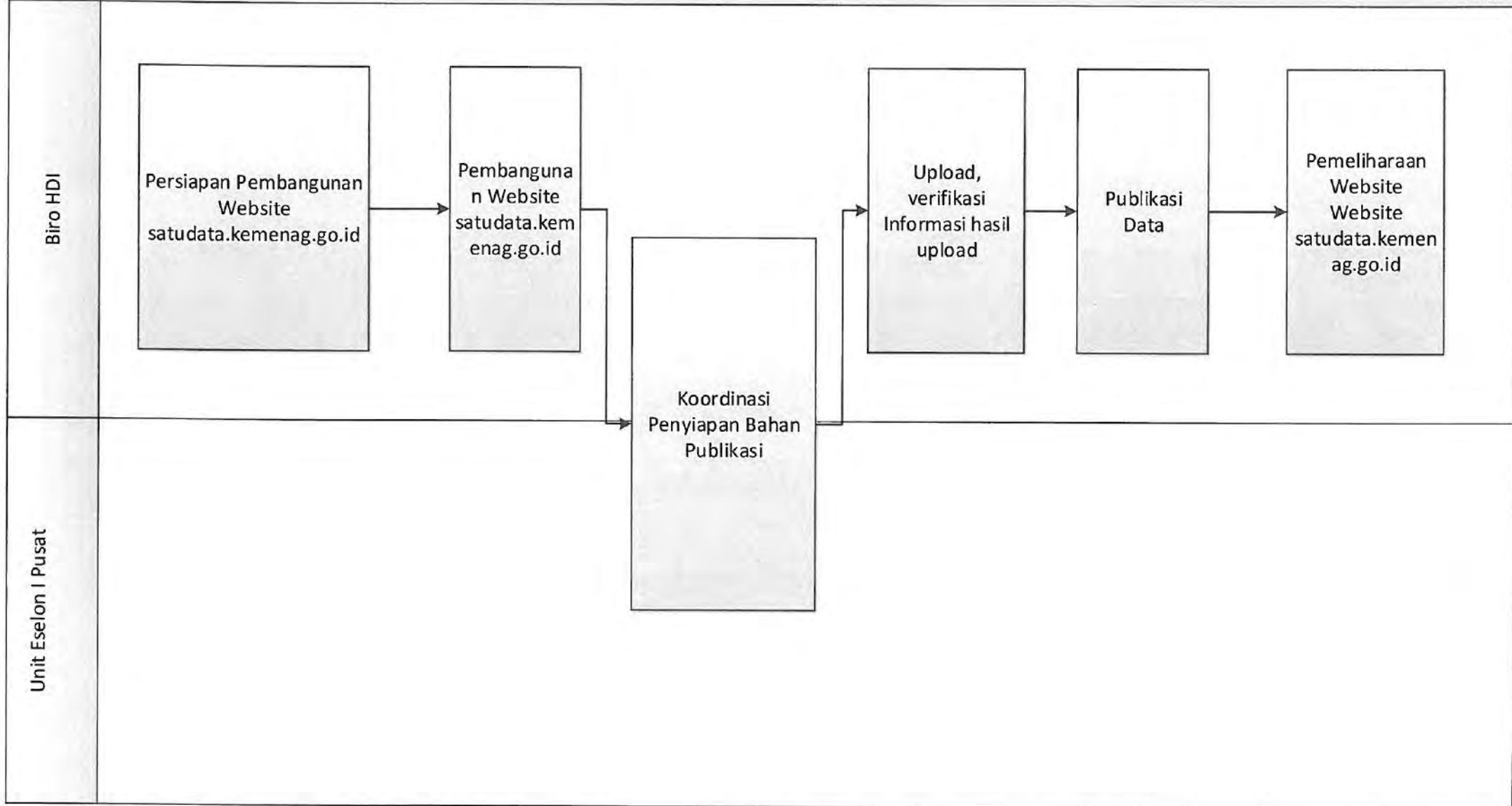

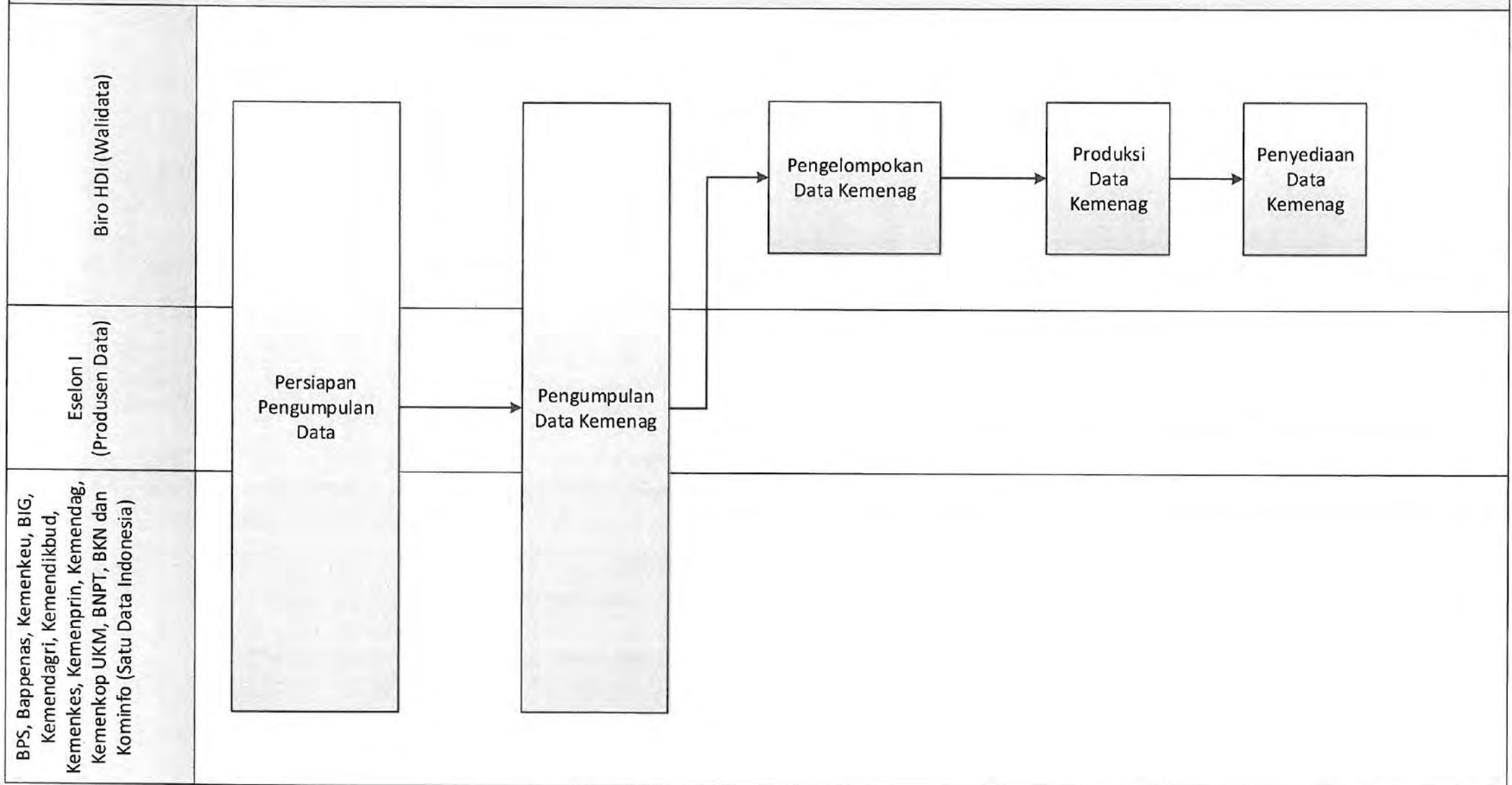

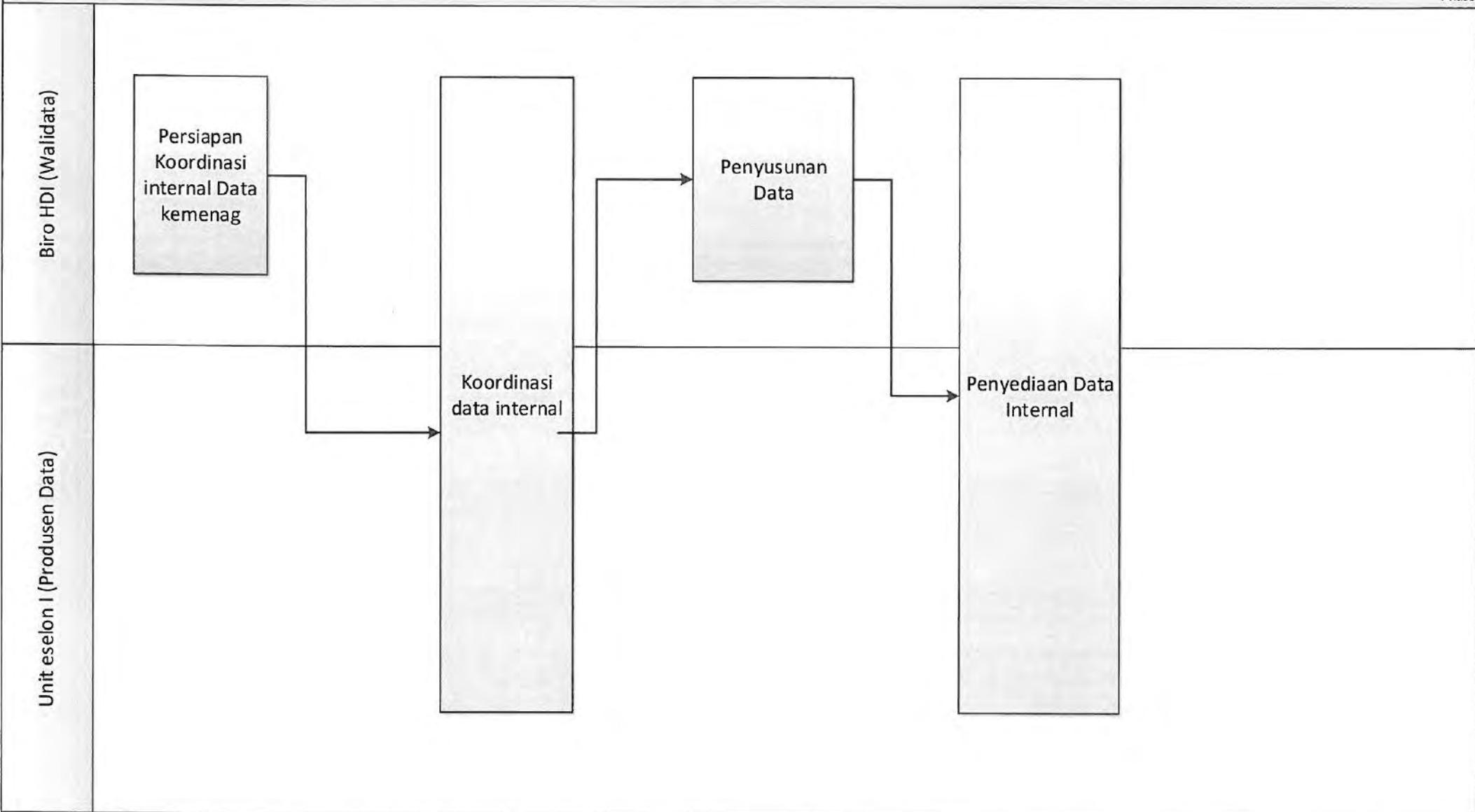

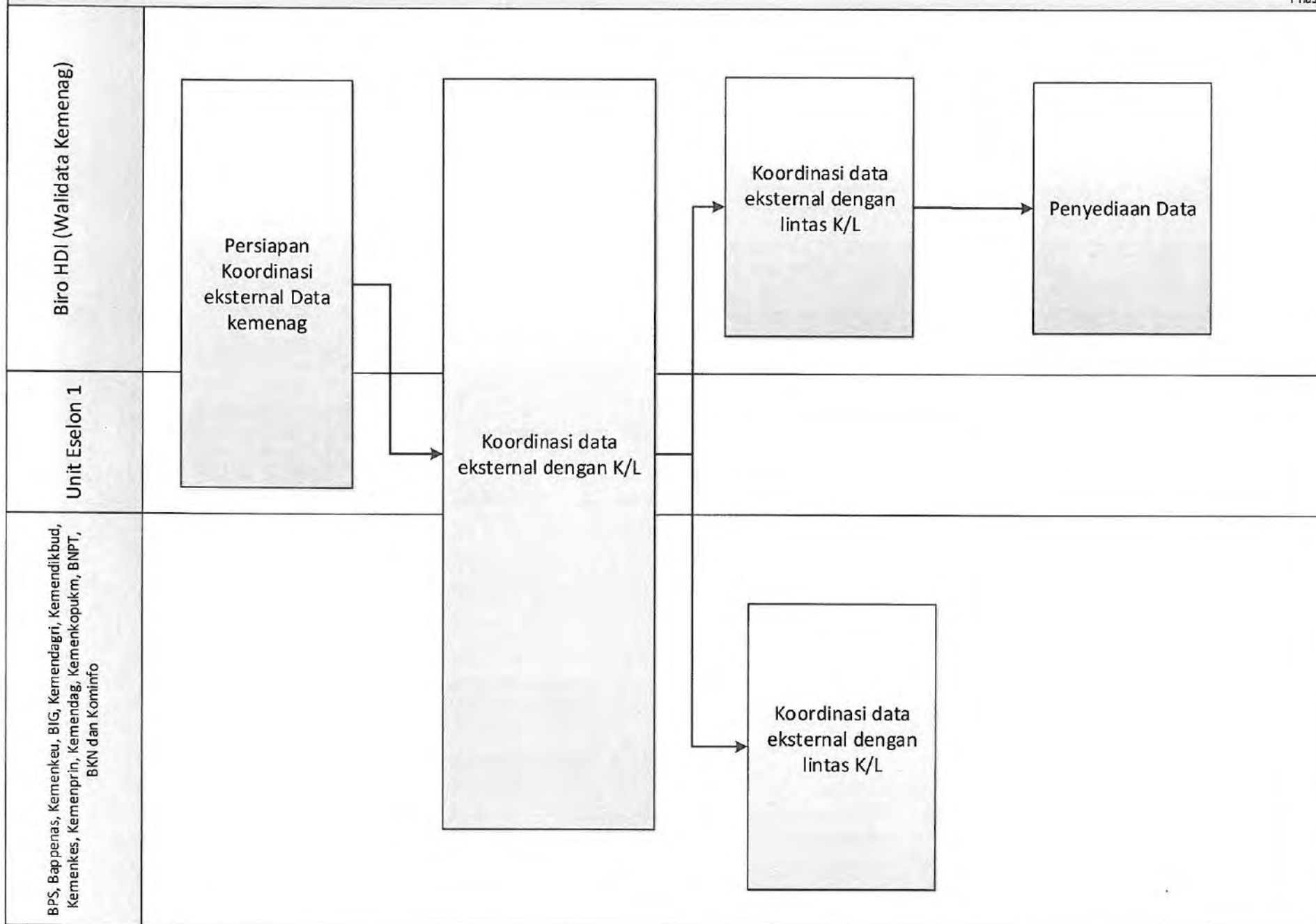

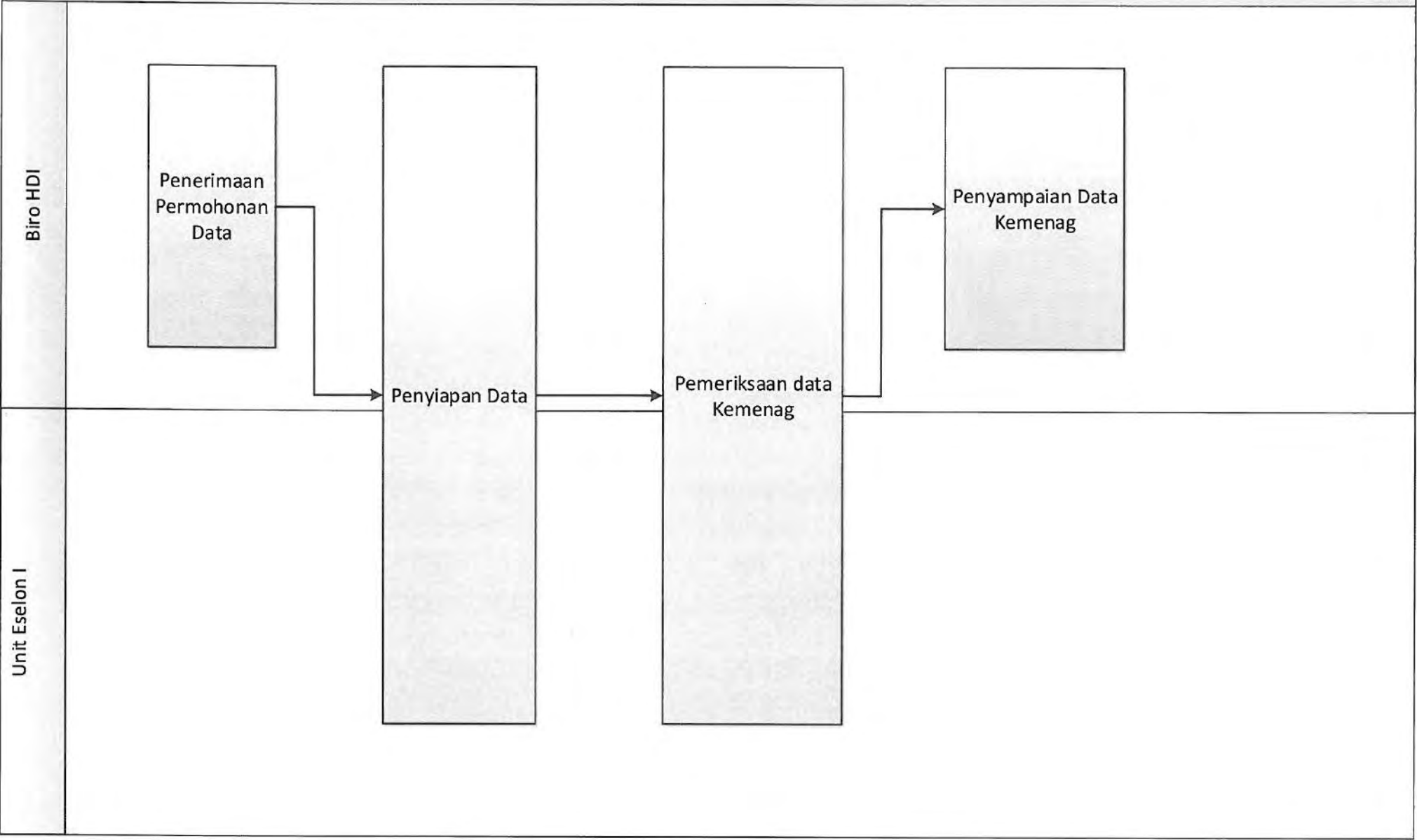

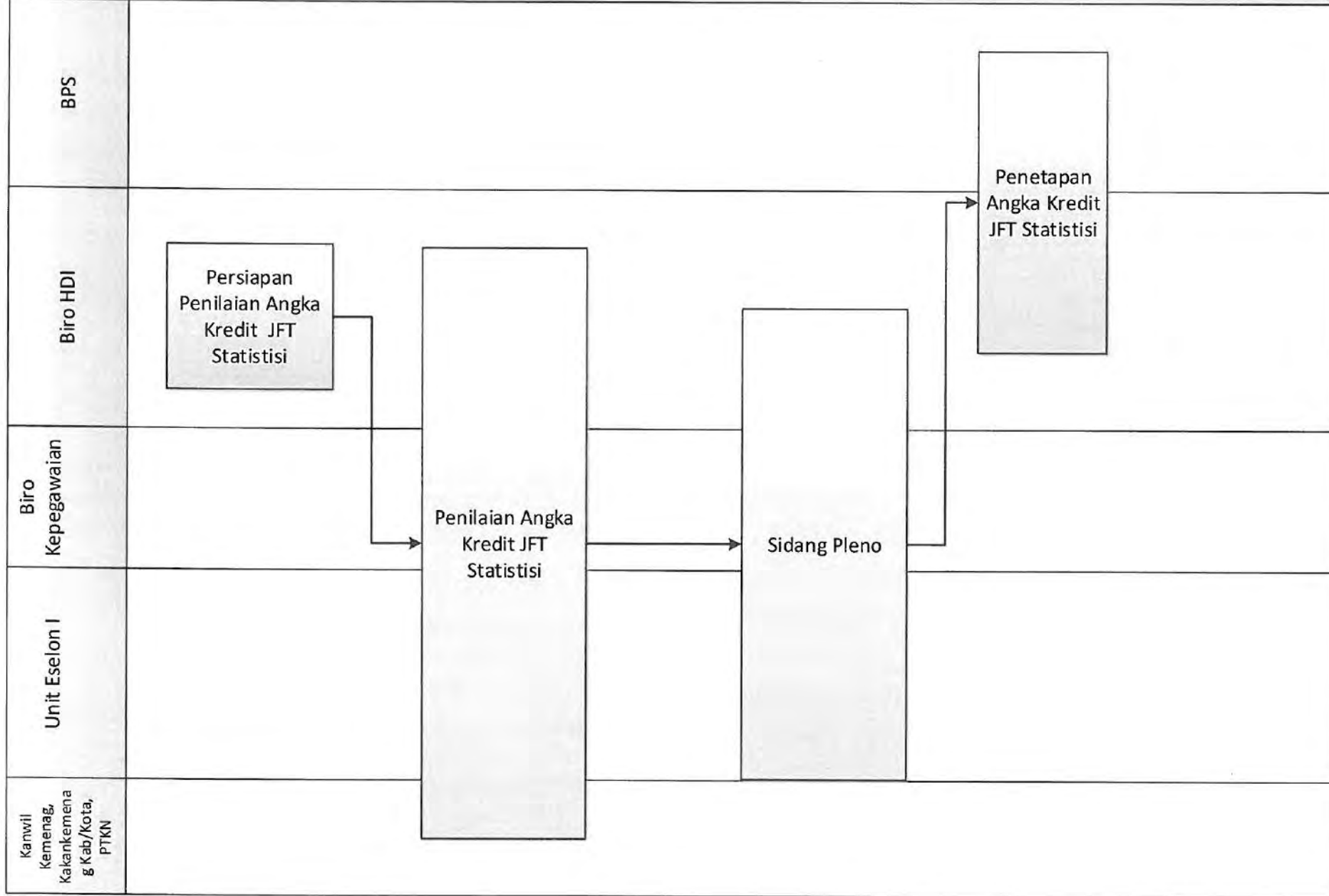

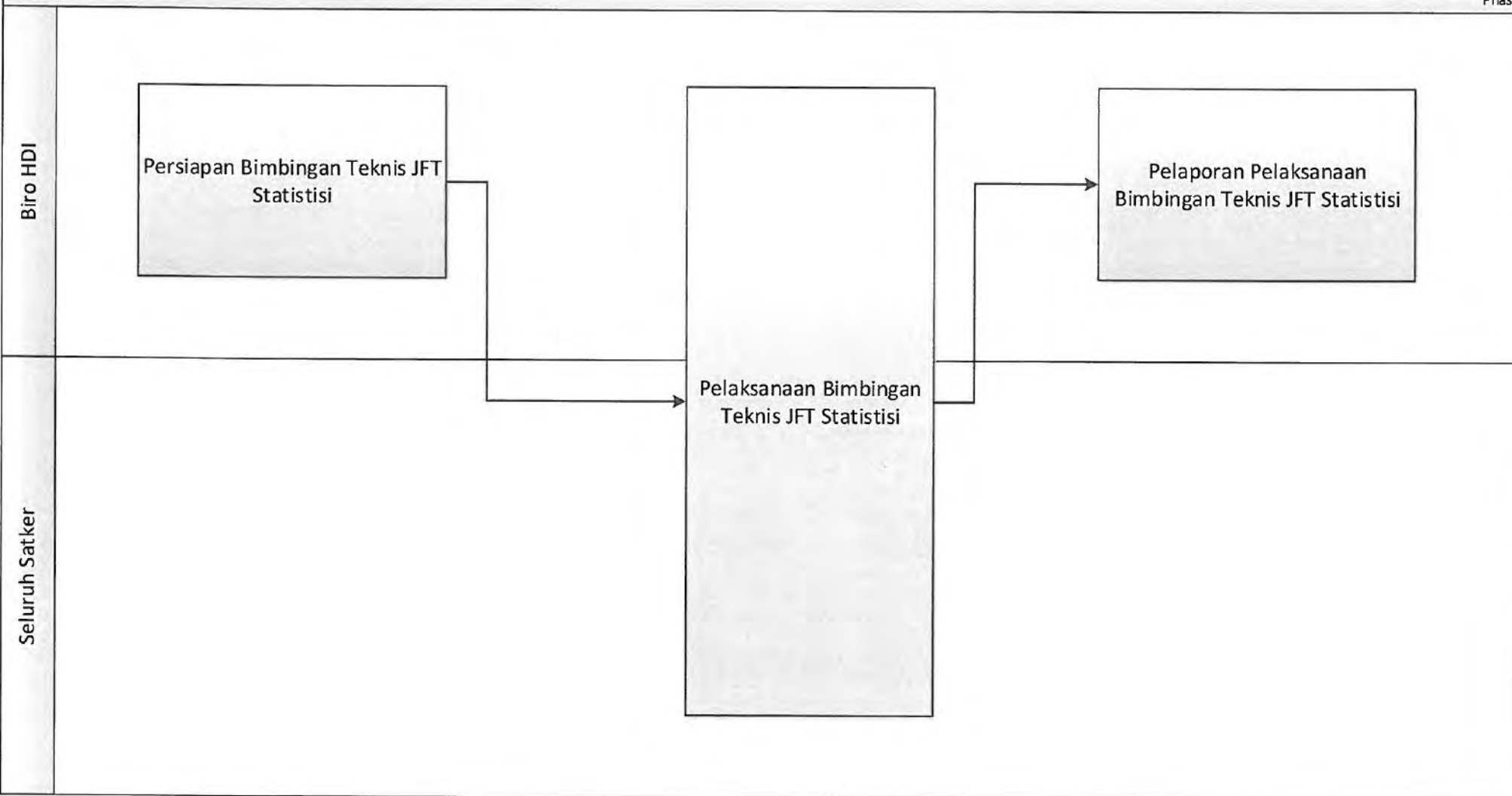

MORA.14.03.01 Penyusunan Regulasi Keterbukaan Informasi Publik

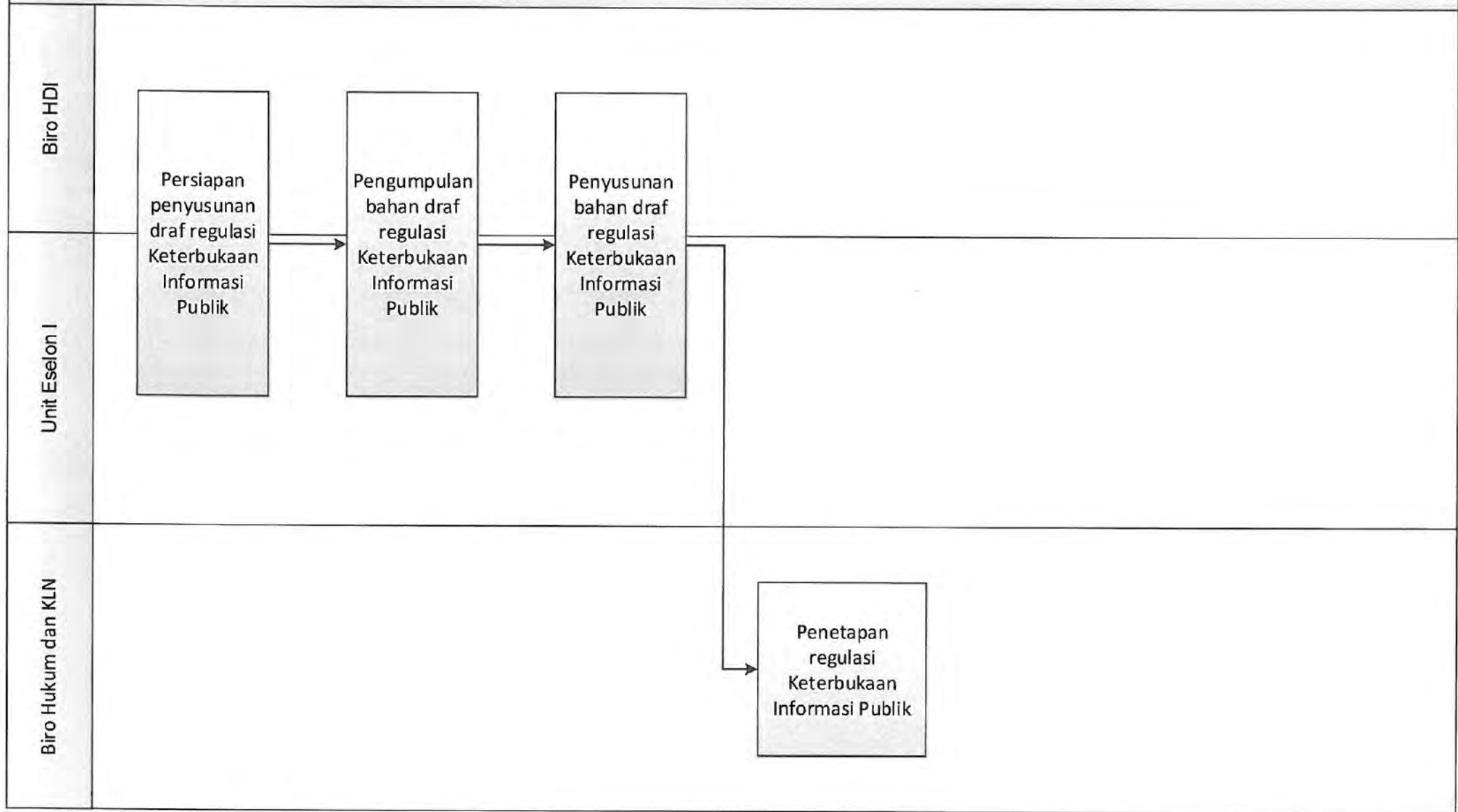

MORA.14.03.02 Penetapan, Pemutakhiran, dan Pendokumentasian Daftar Informasi Publik

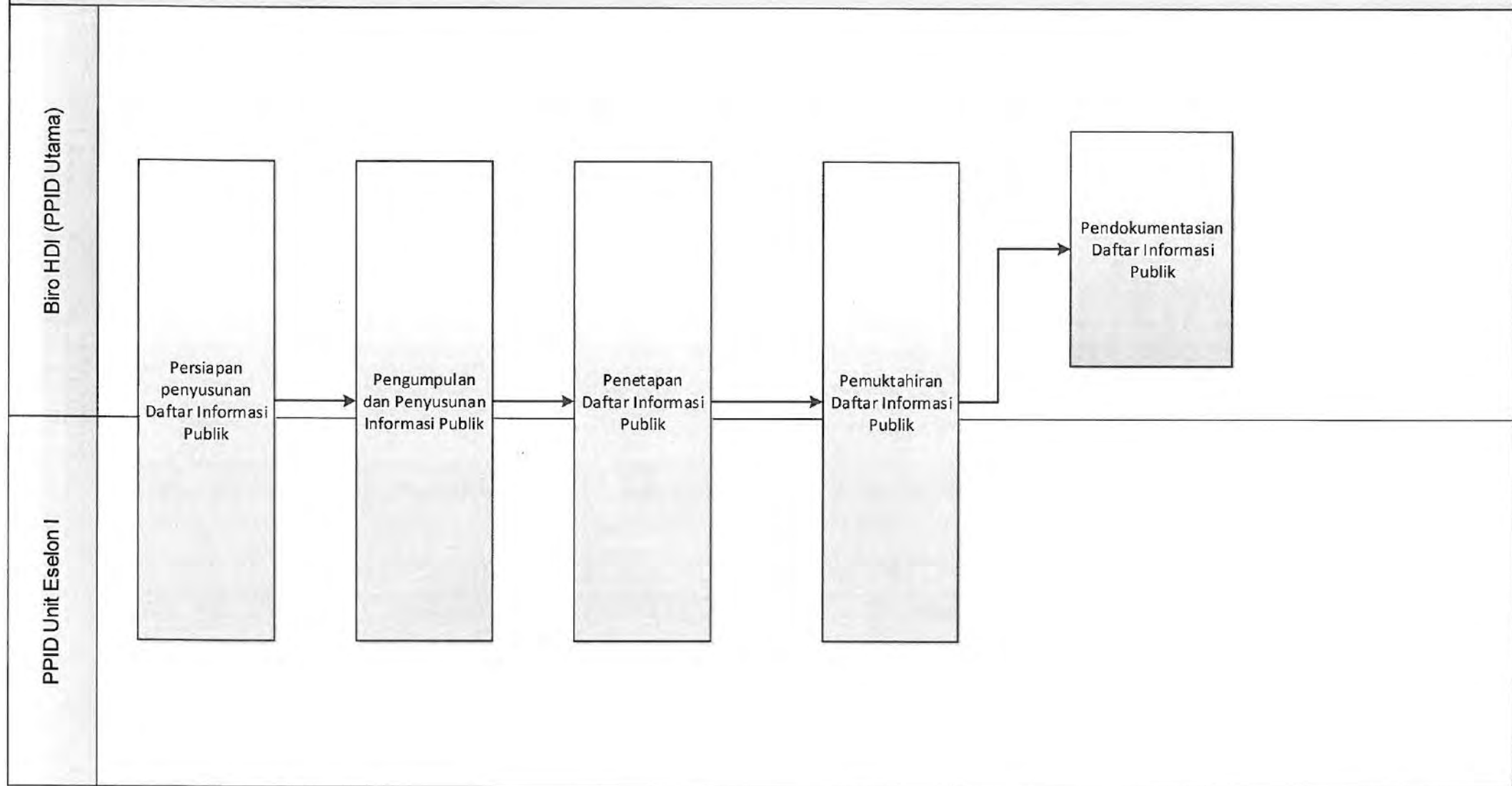

MORA.14.03.03 Penetapan, Pemutakhiran, dan Pendokumentasian Daftar Informasi yang diKecualikan

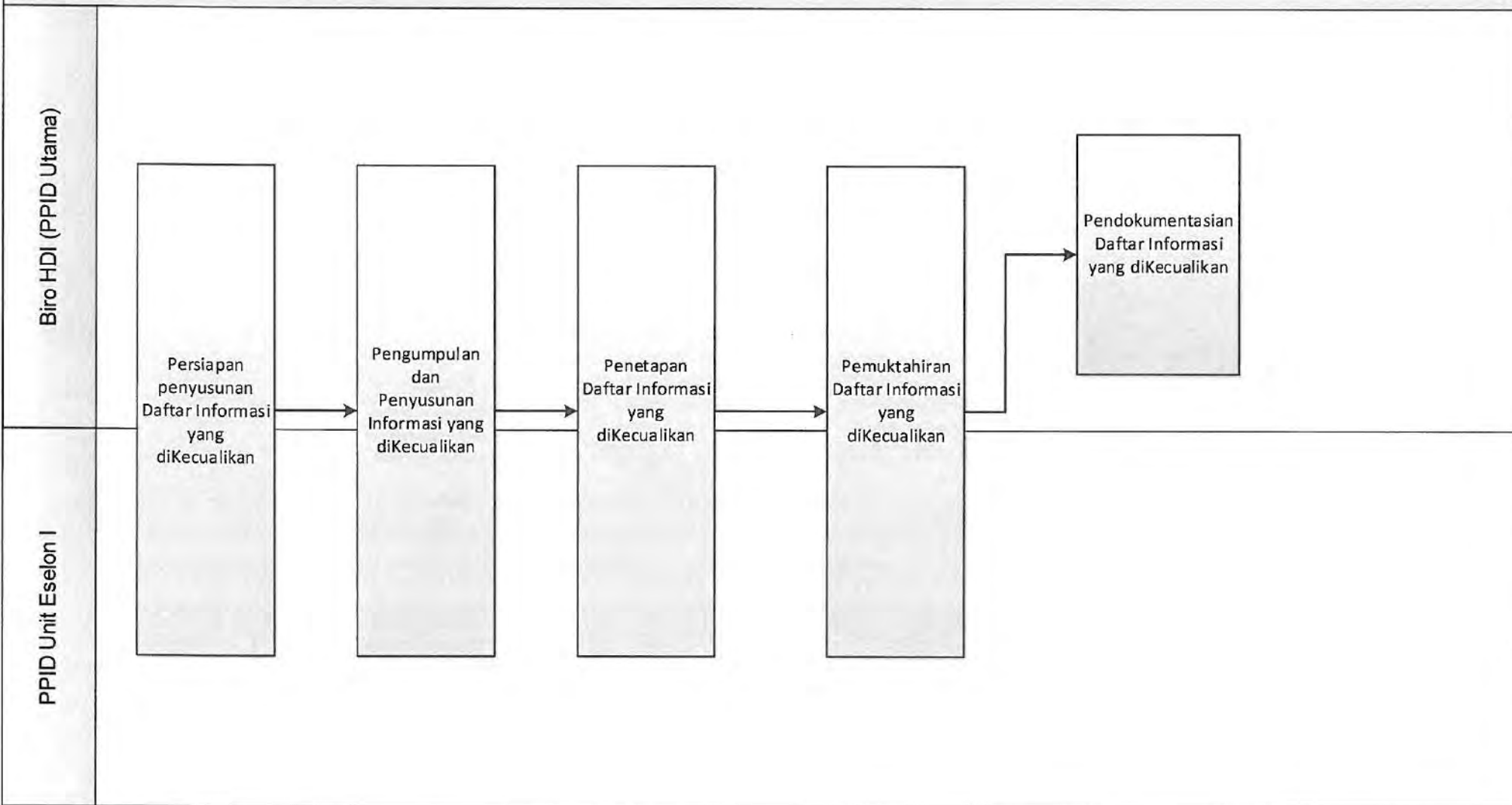

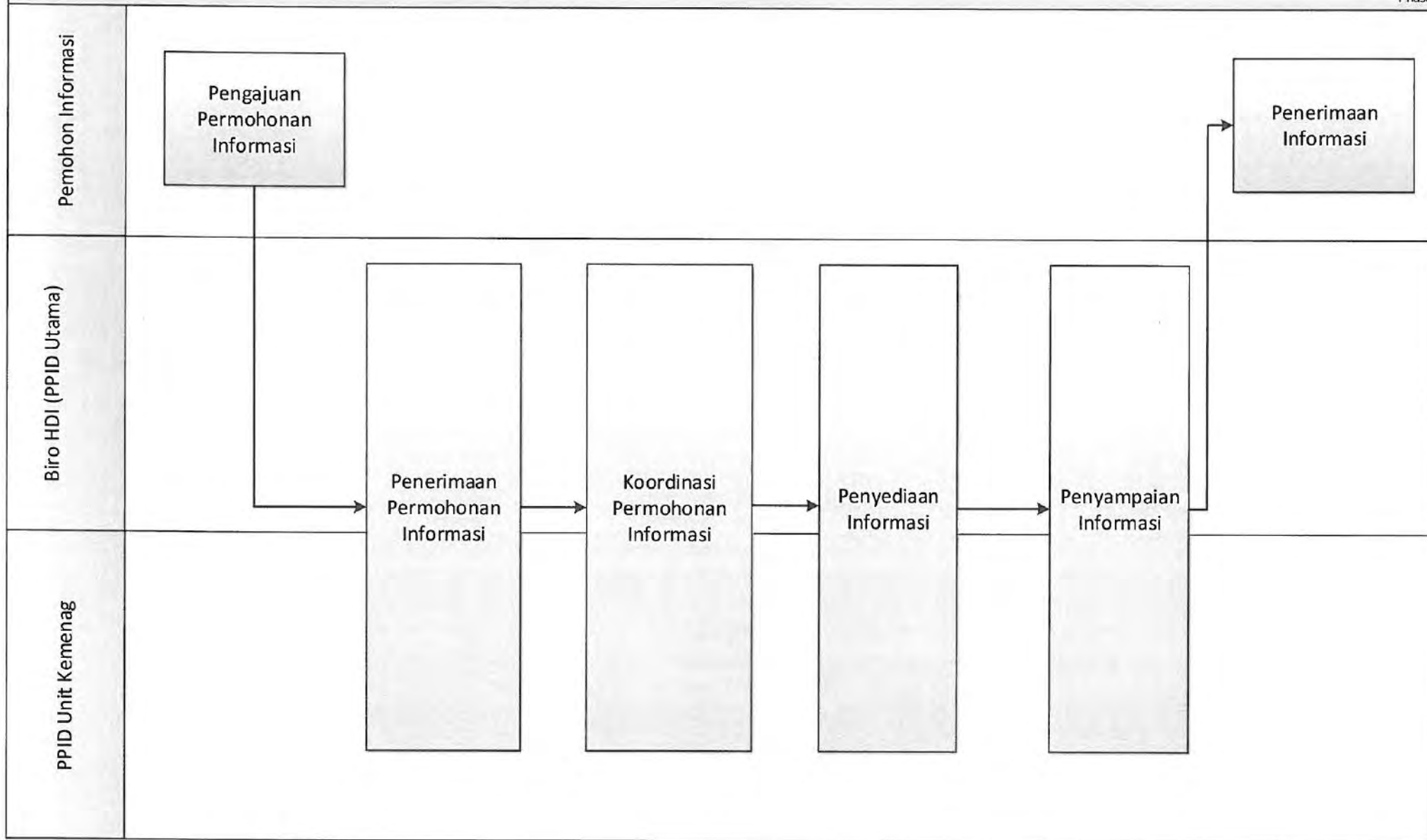

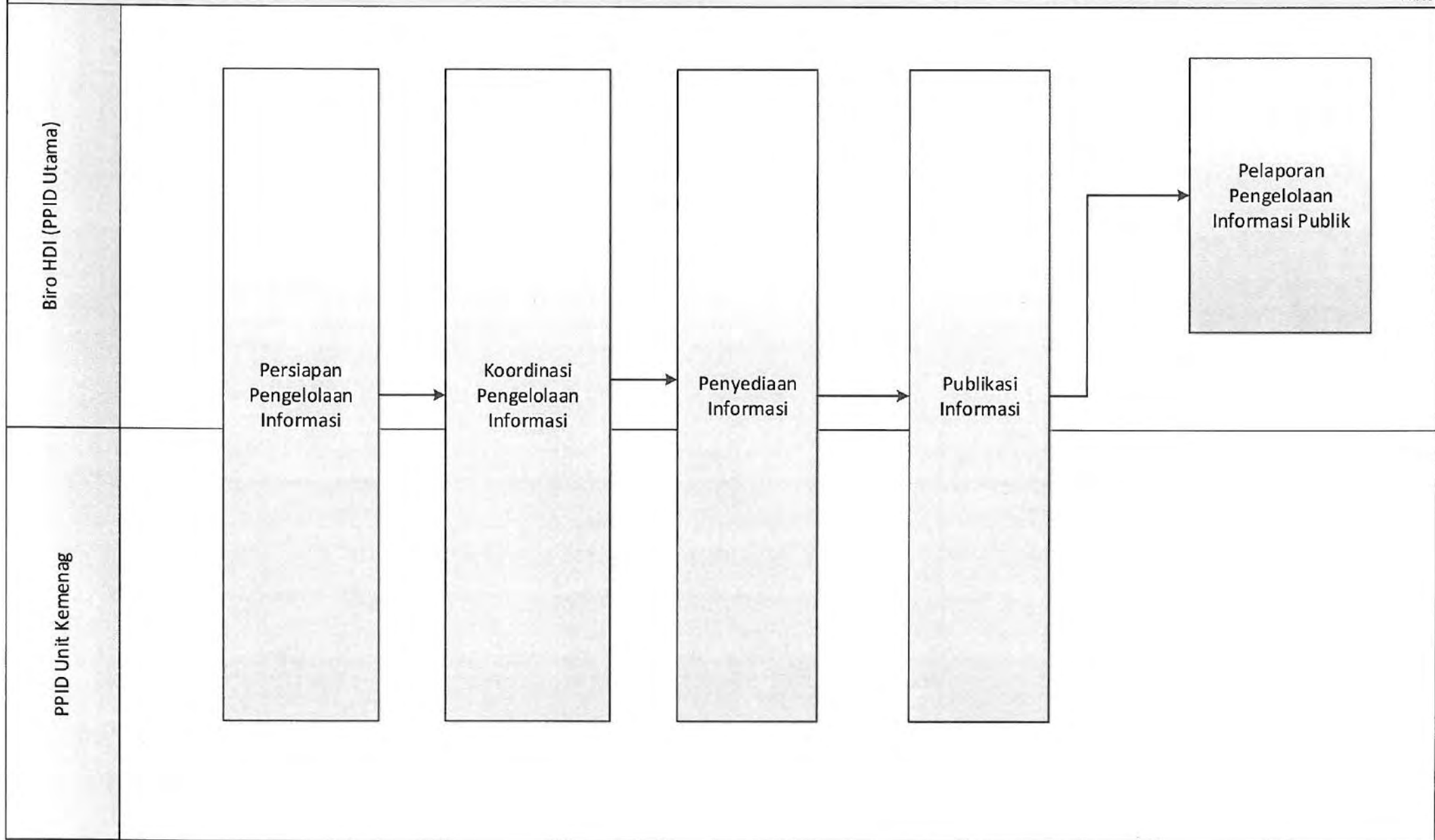

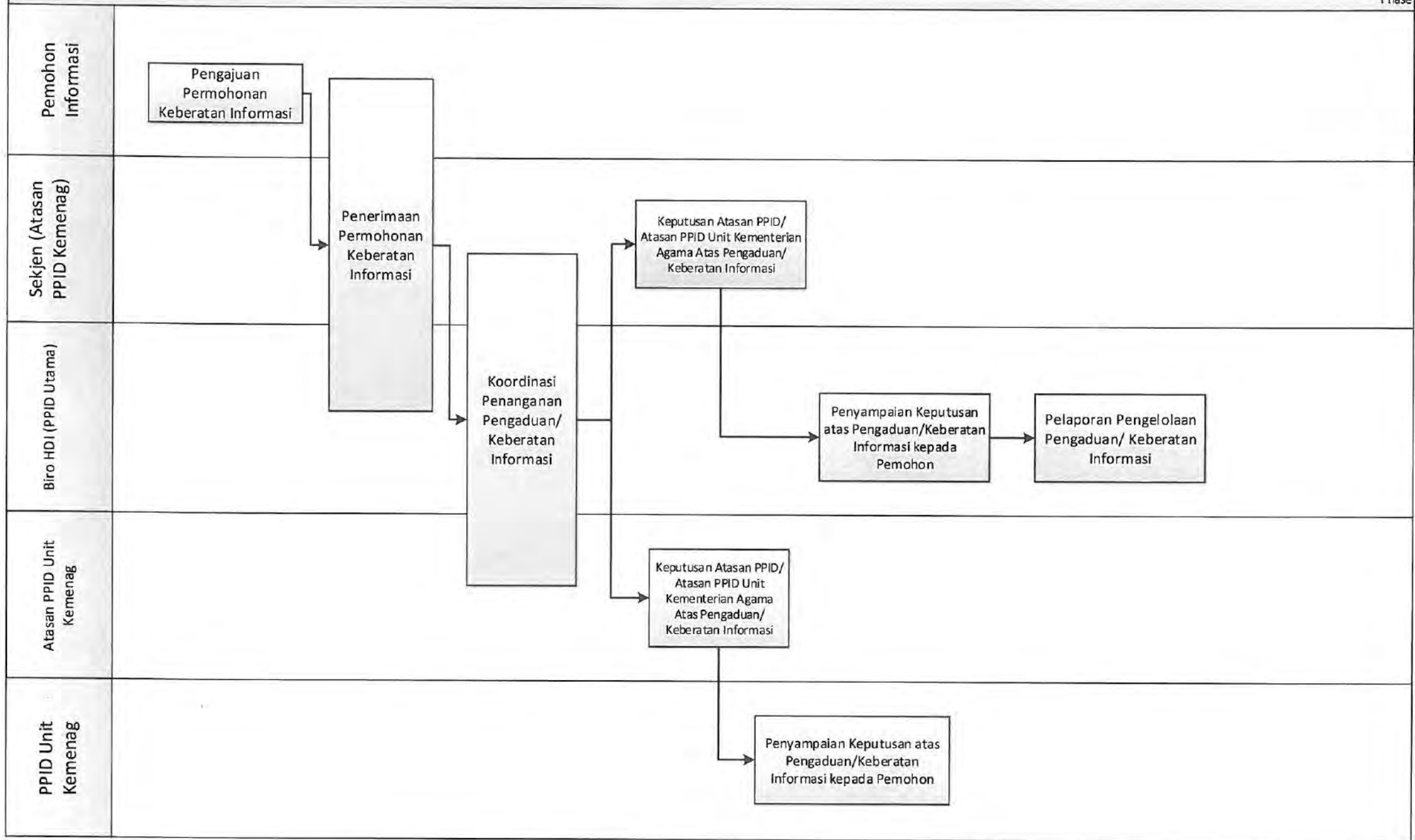

MORA.14.03.07 Penanganan Sengketa Informasi

Phase

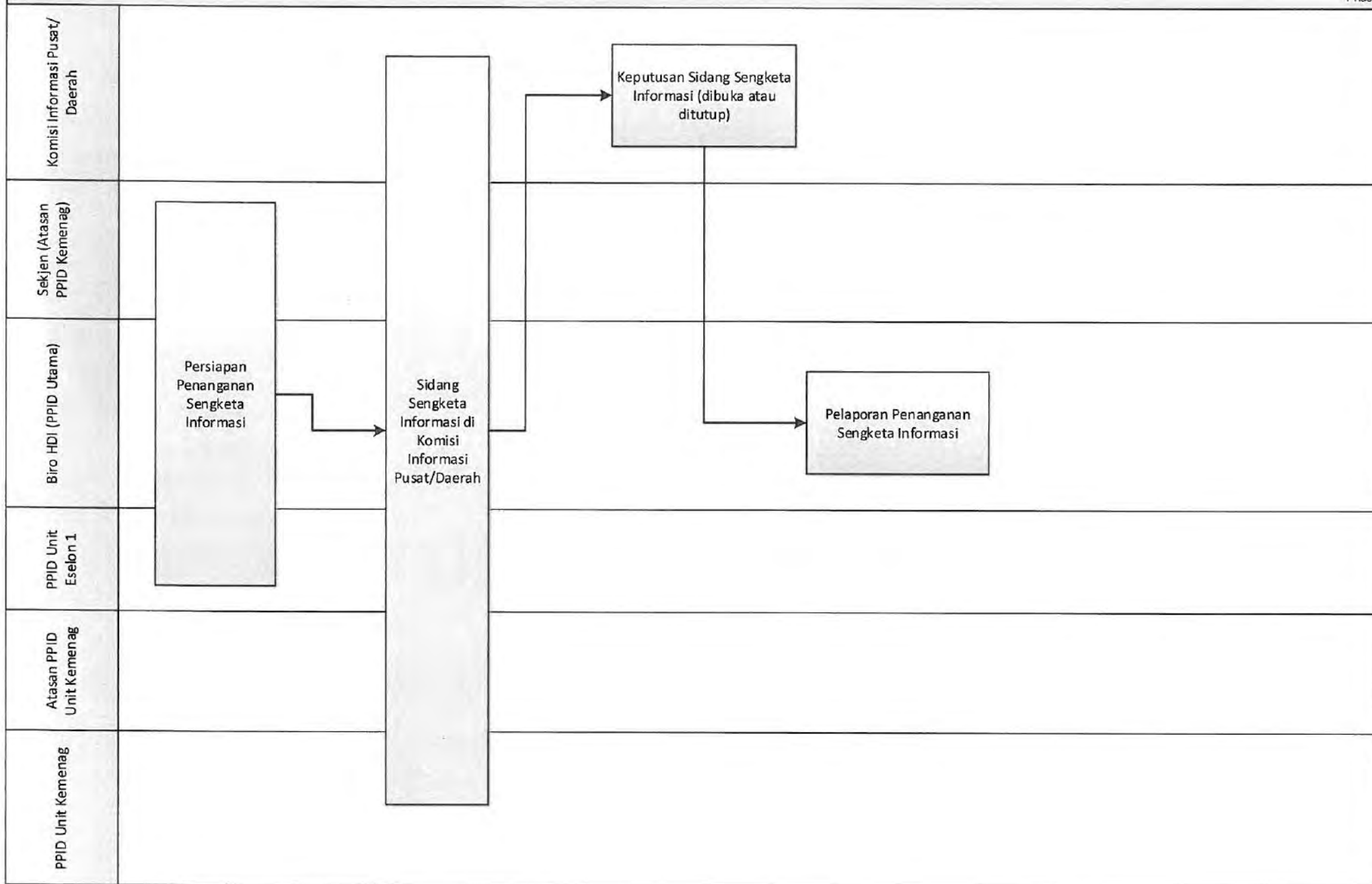

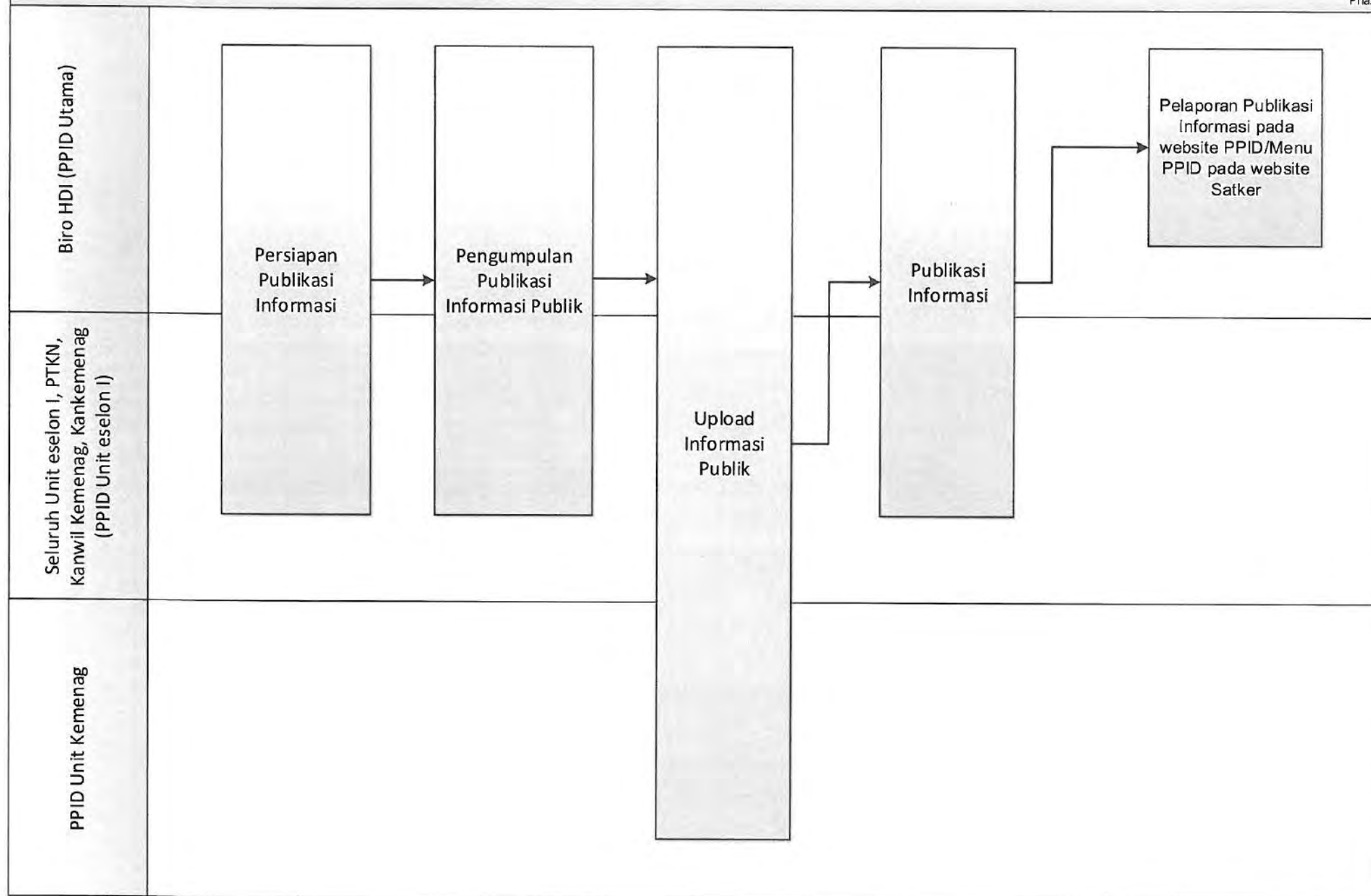

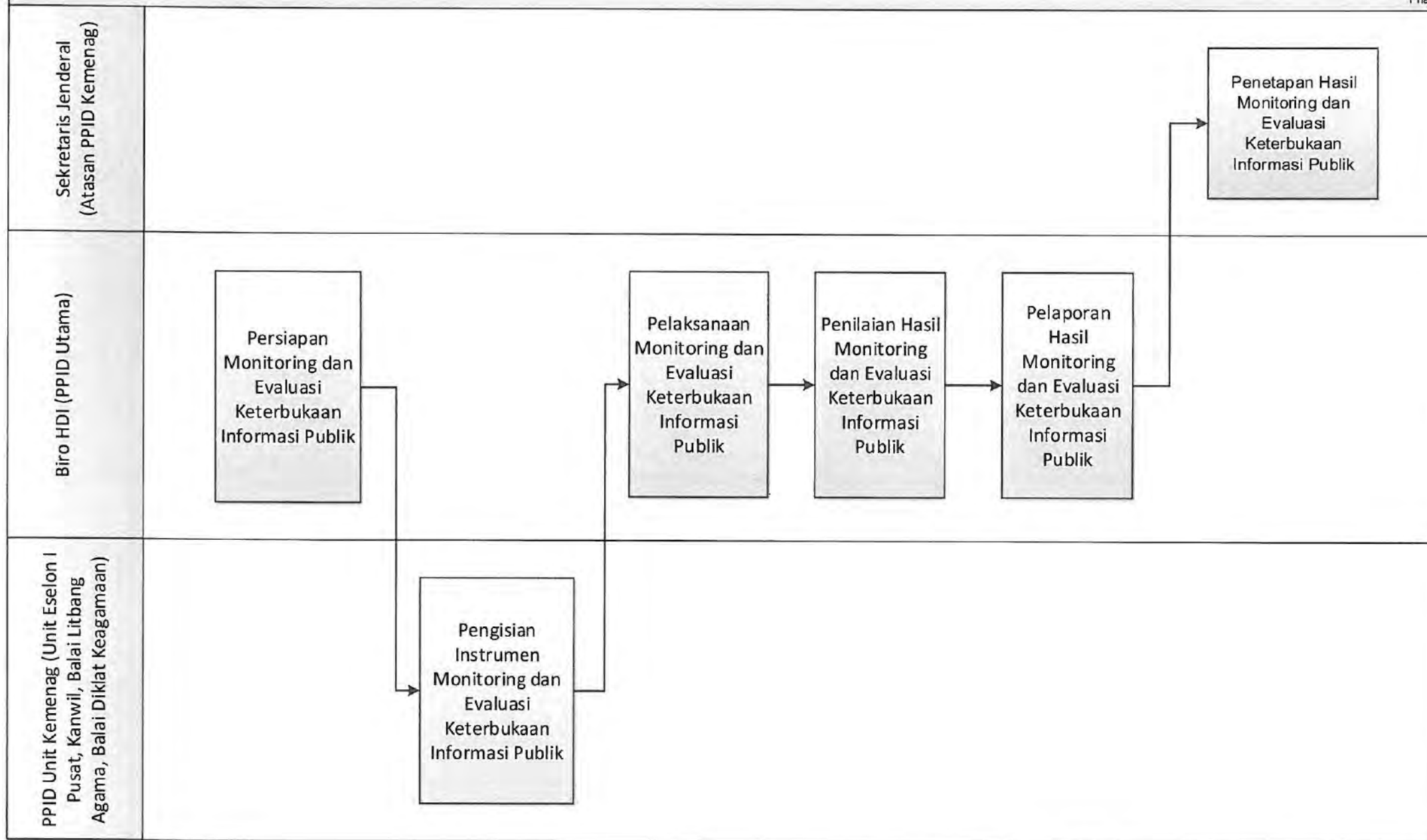

MORA.14.04.01 Pemenuhan regulasi tata kelola teknologi informasi

Phase

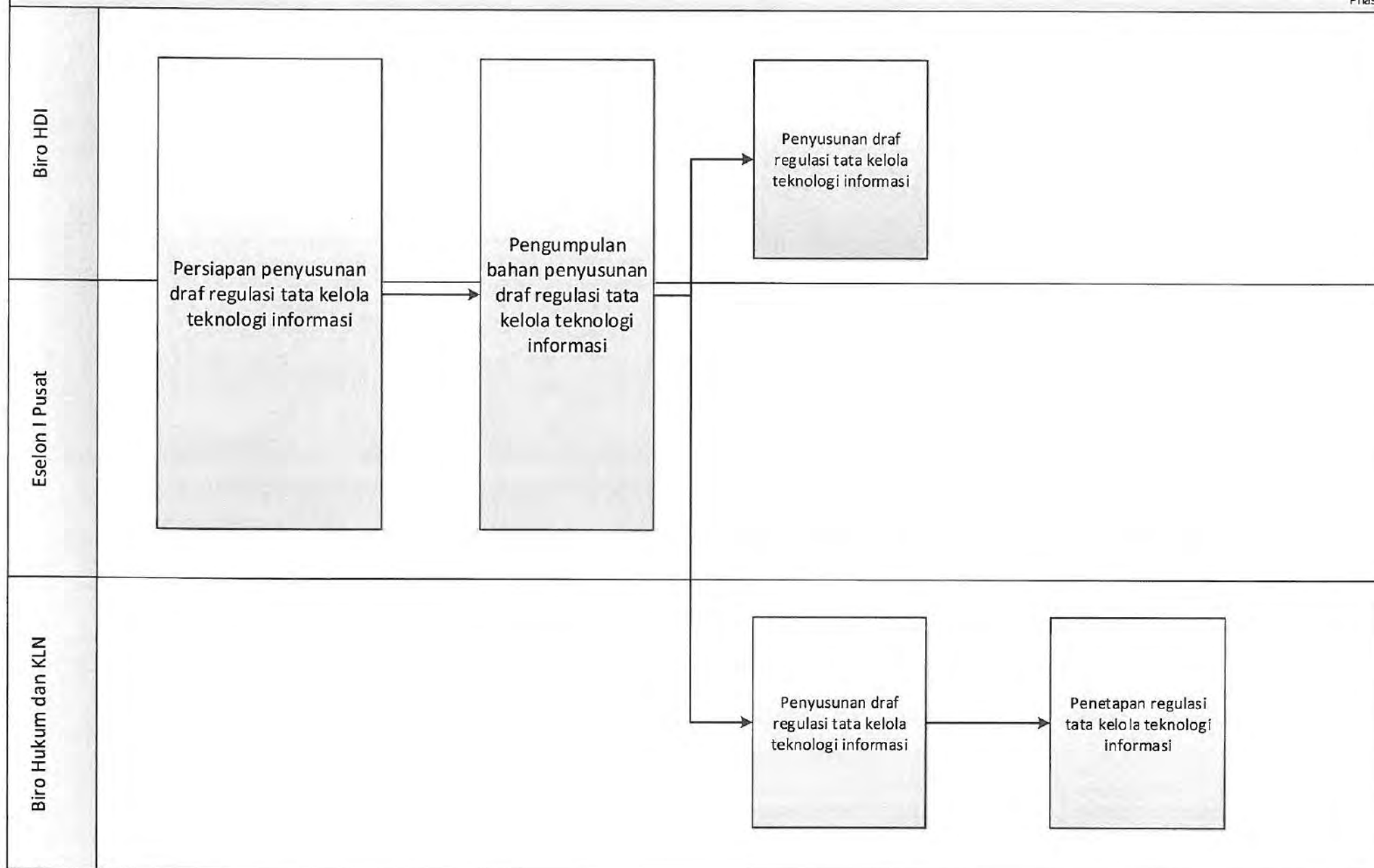

MORA.14.04.02 Monitoring dan evaluasi penerapan regulasi tata kelola teknologi informasi

Phase

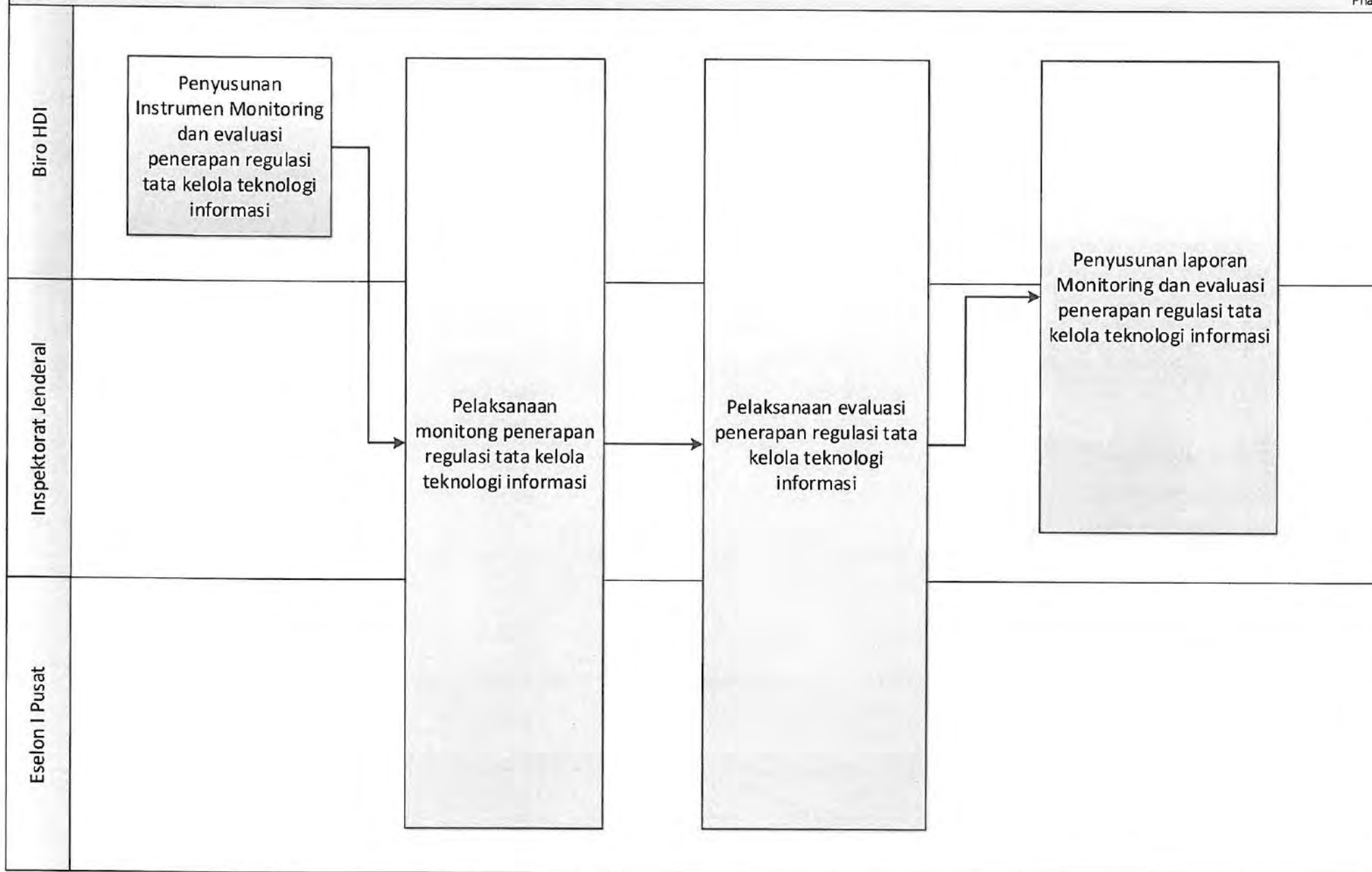

14.04.03 Peningkatan kepatuhan regulasi teknologi informasi

Phase

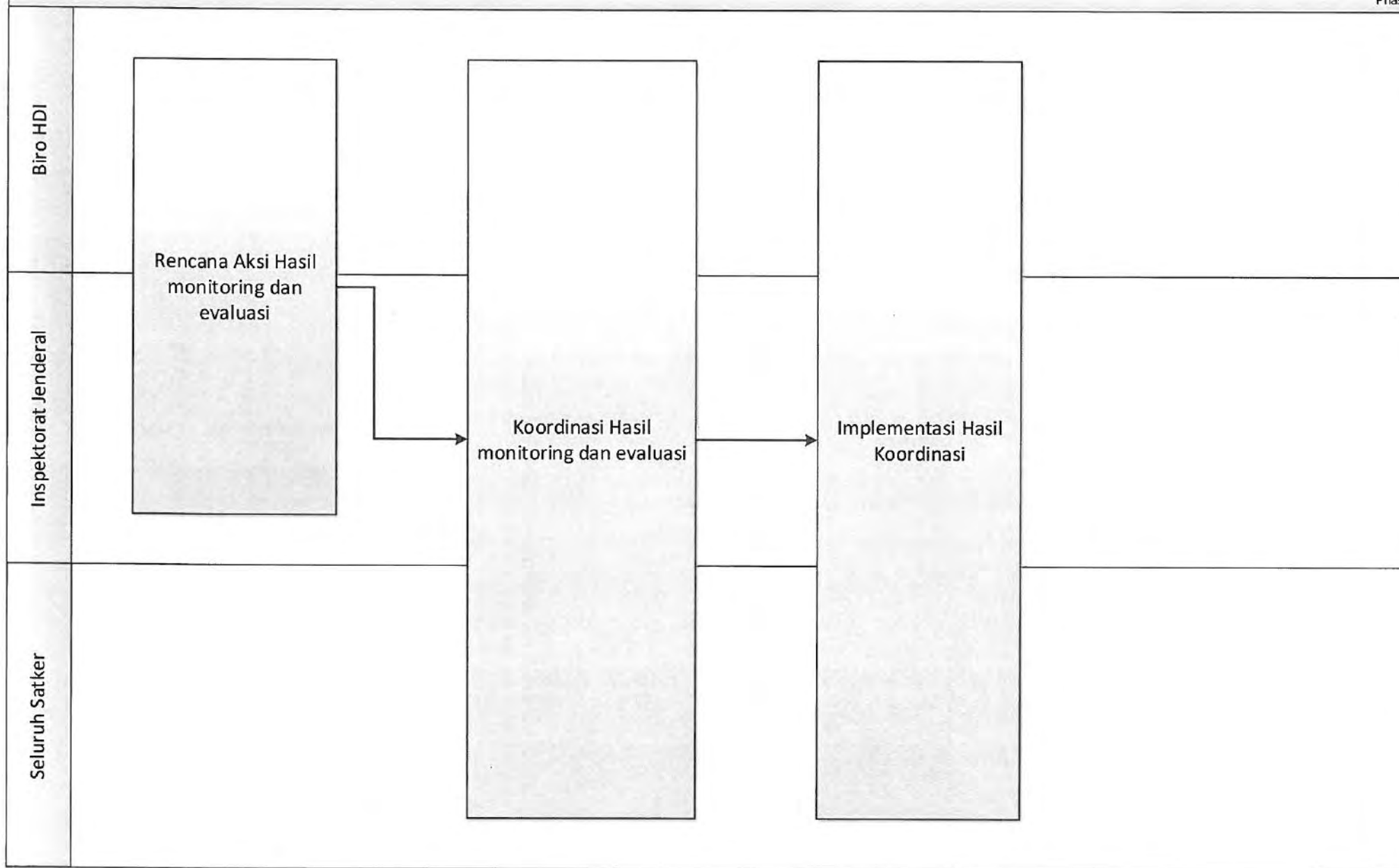

MORA.14.05.01 Penyusunan Desain Infrastruktur TIK

Phase

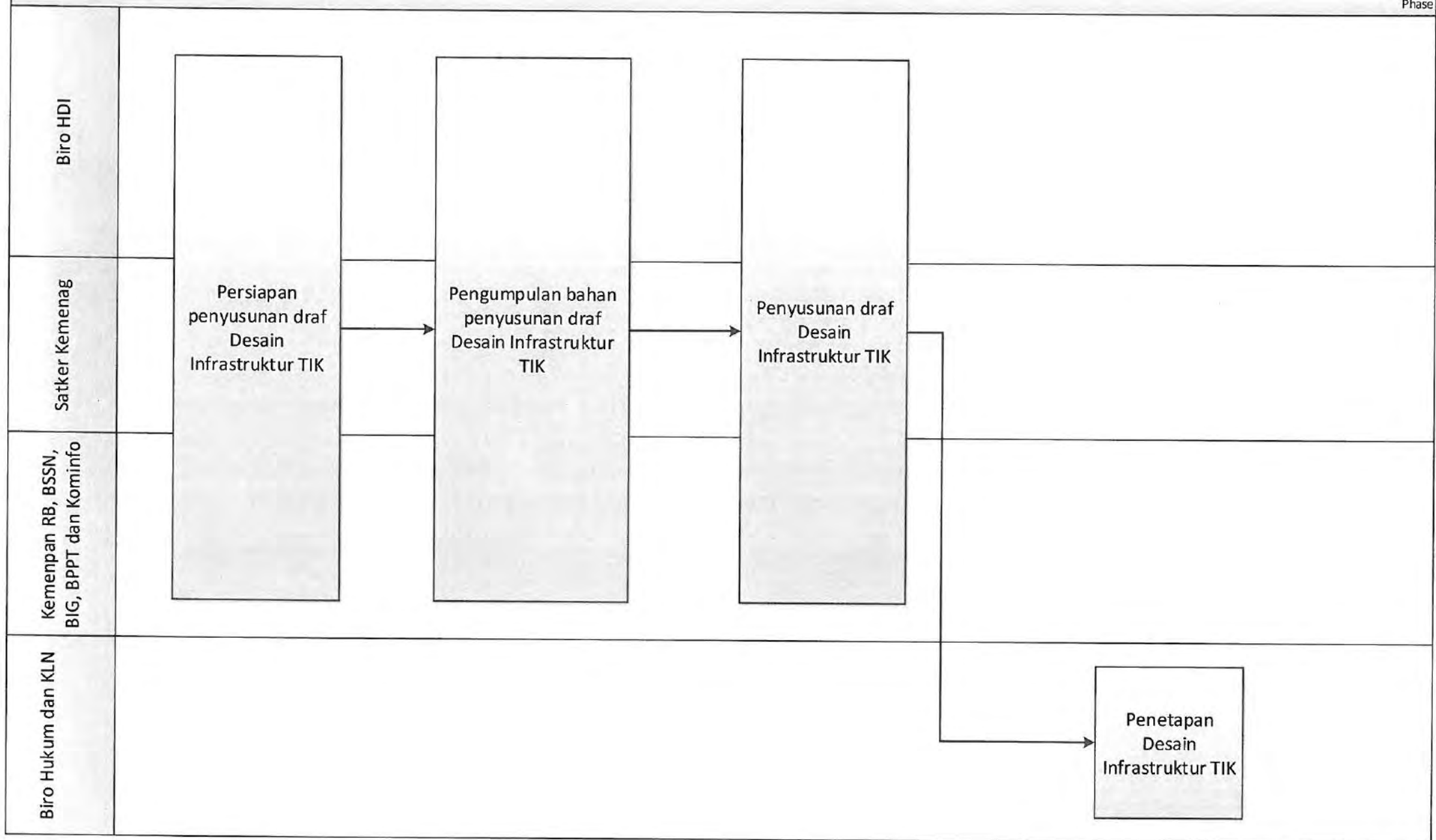

MOR.14.05.02 Implementasi Desain Infrastruktur TIK

Phase

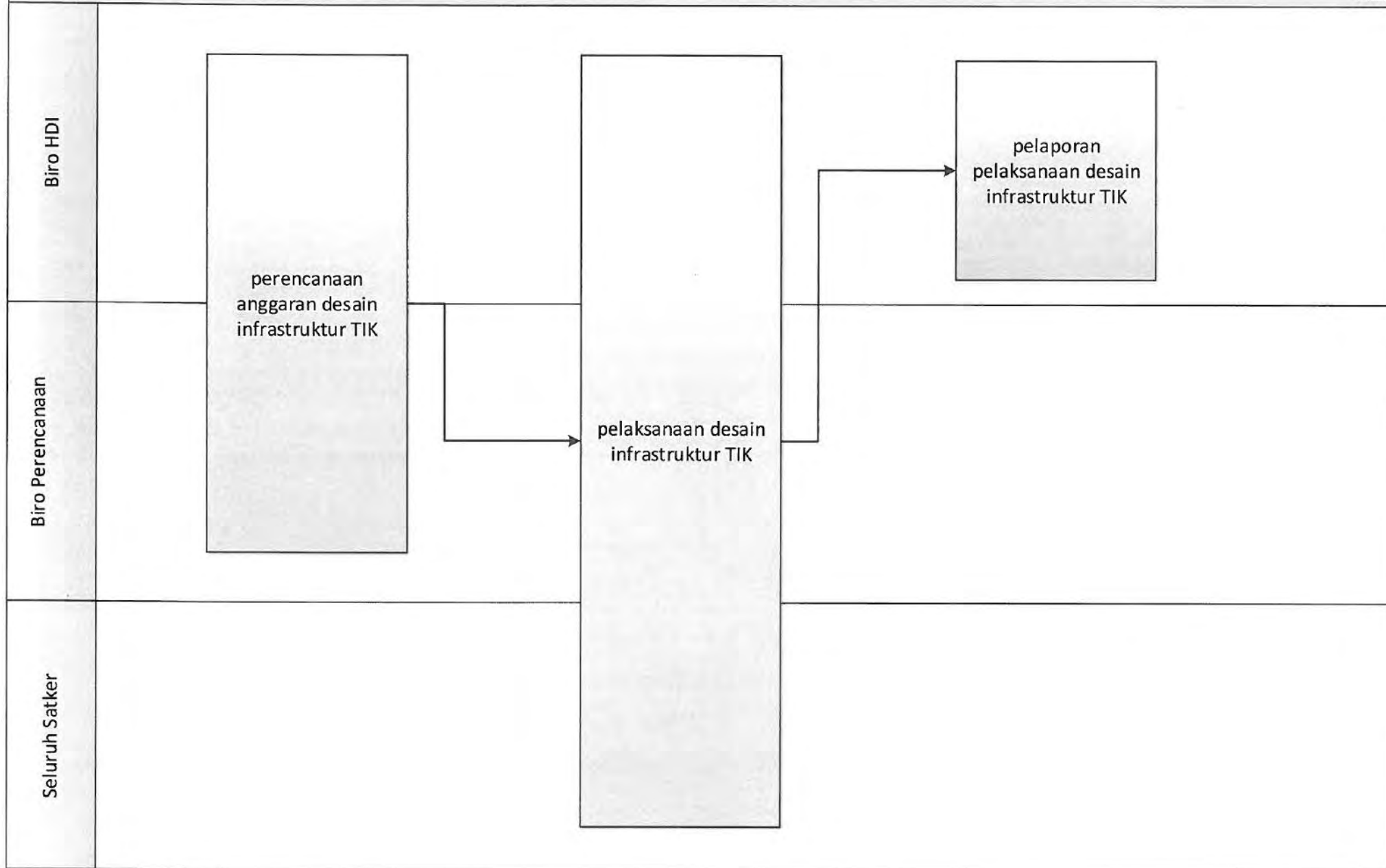

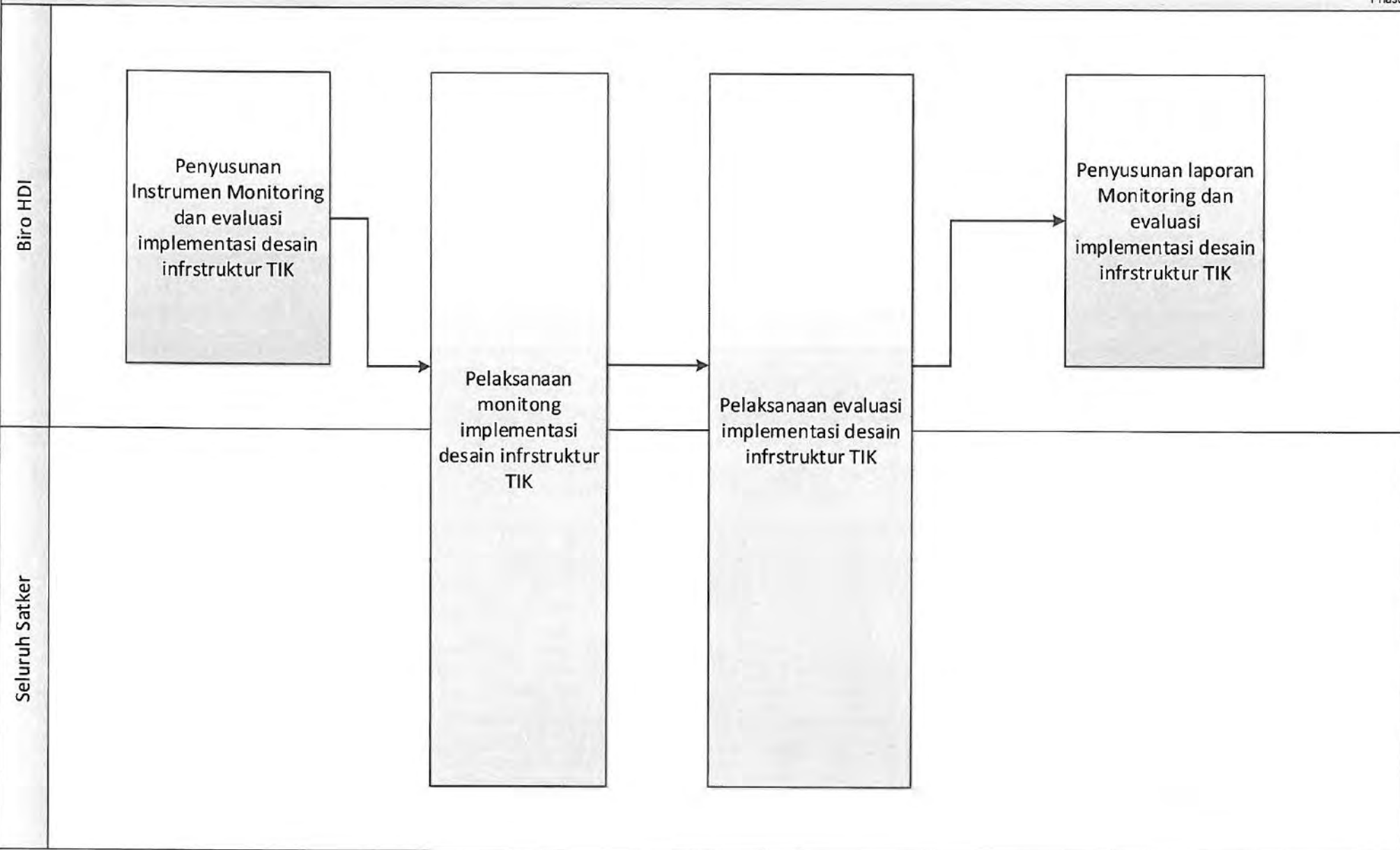

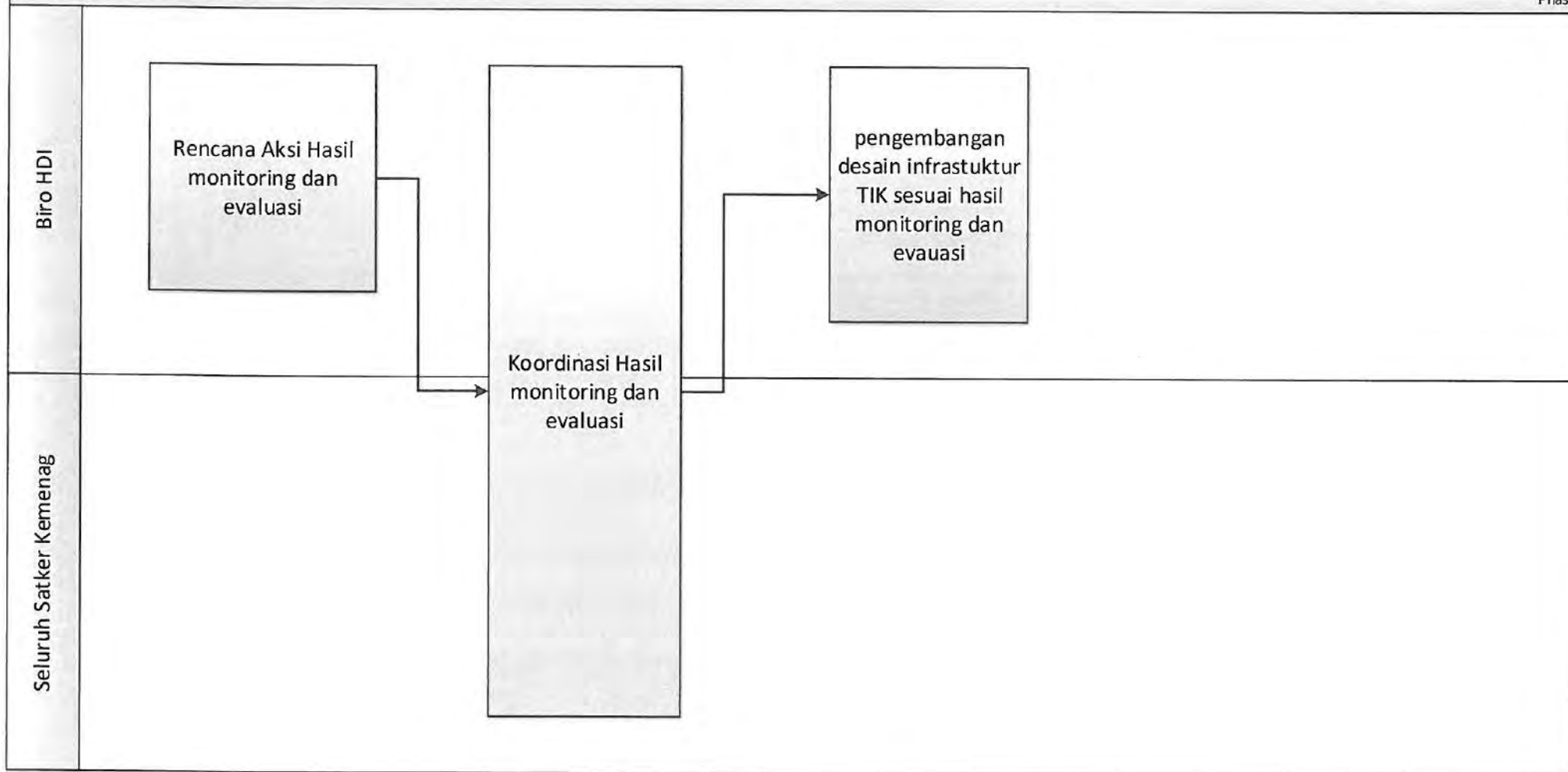

MORA.14.06.01 Perencanaan Pengembangan Sistem Informasi

Phase

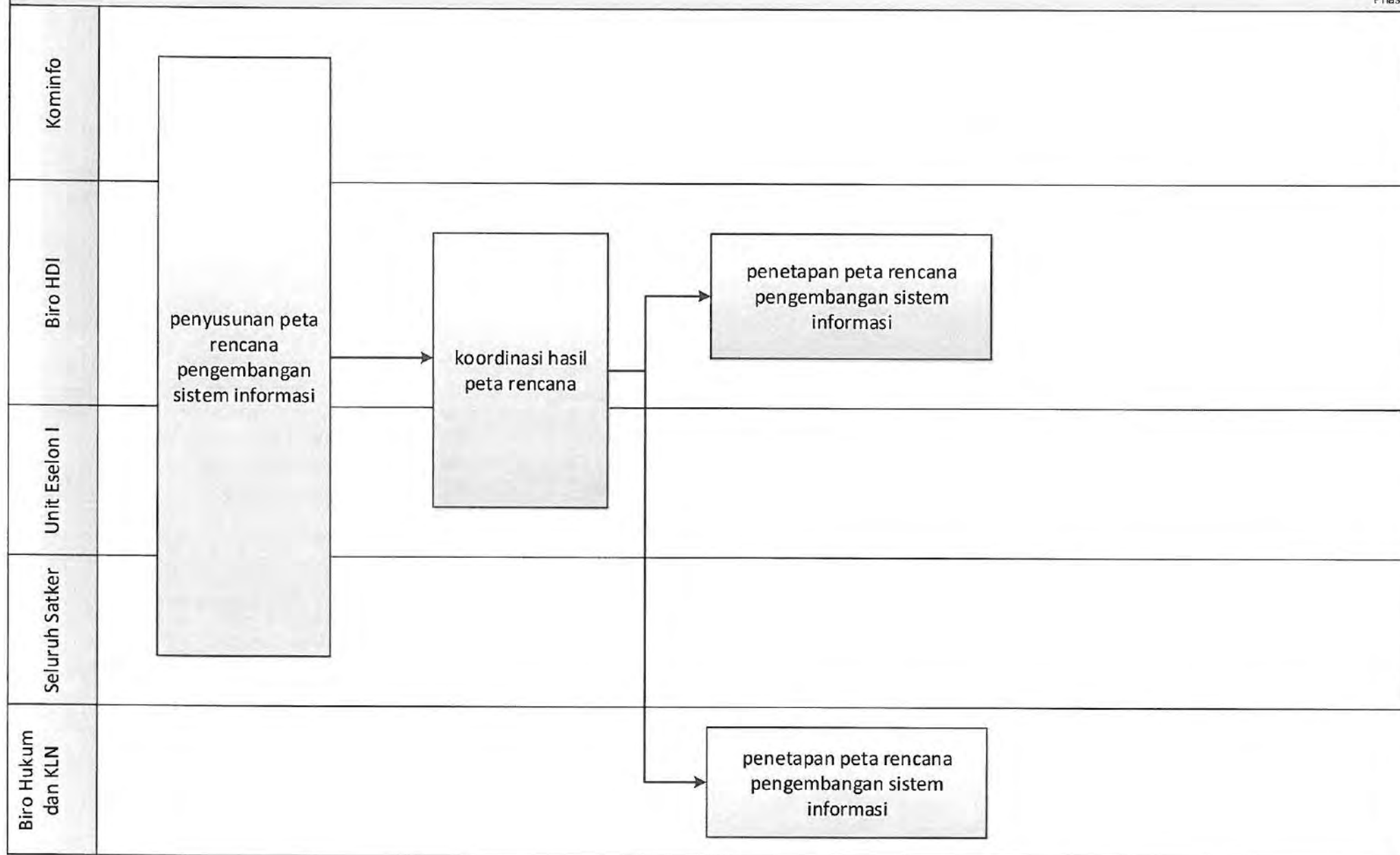

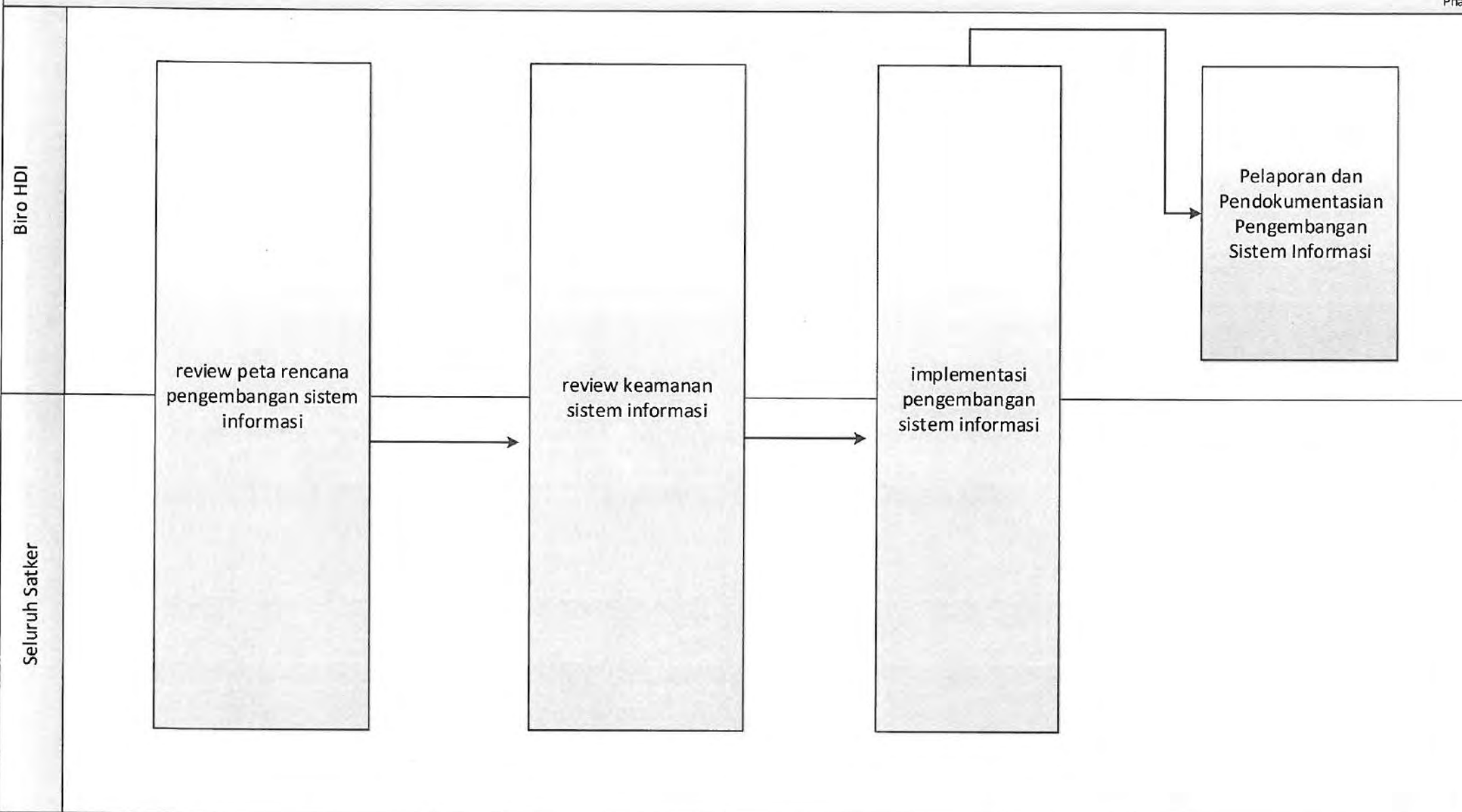

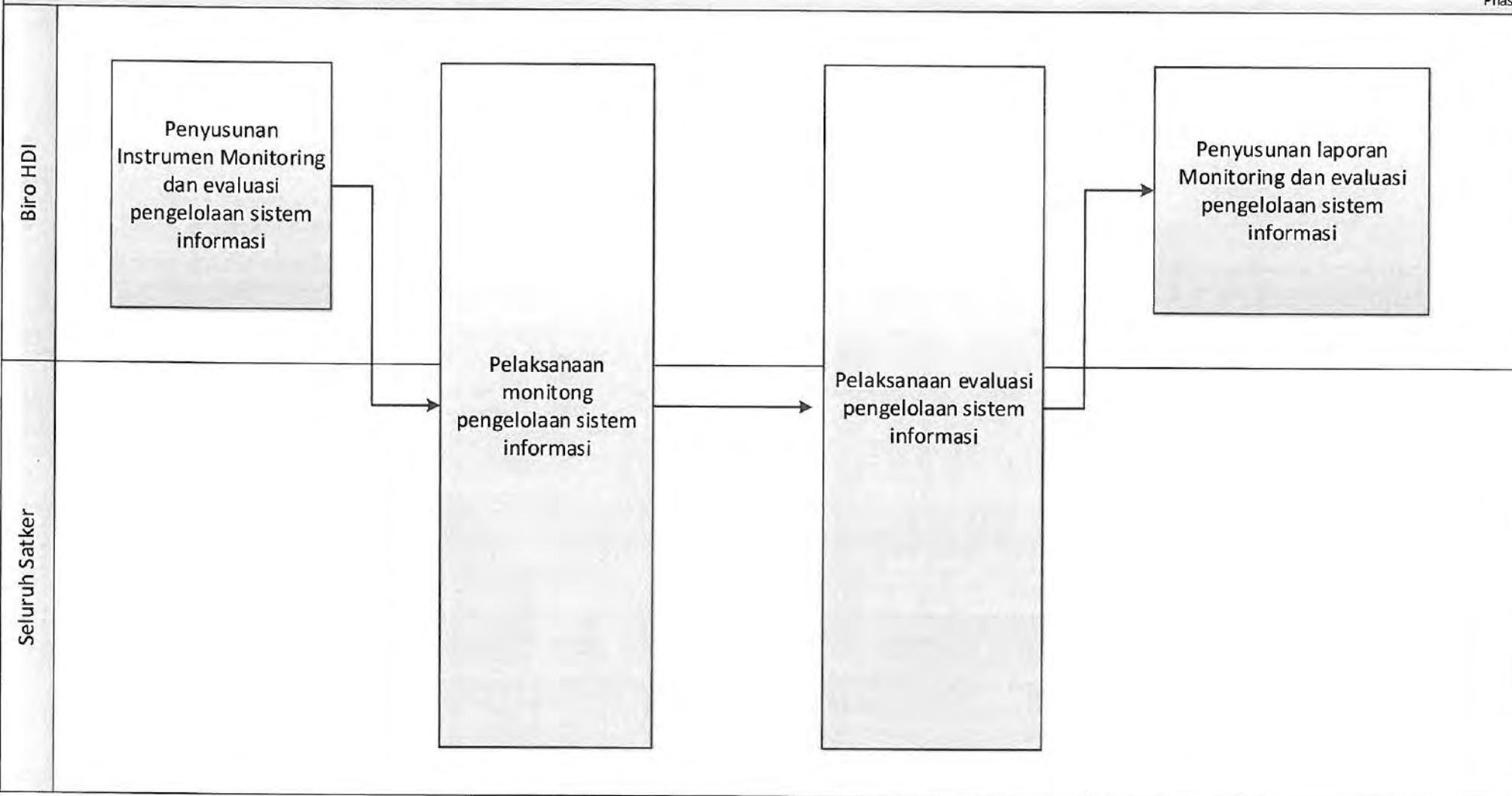

14.07.01 penyusunan panduan keamanan informasi

Phase

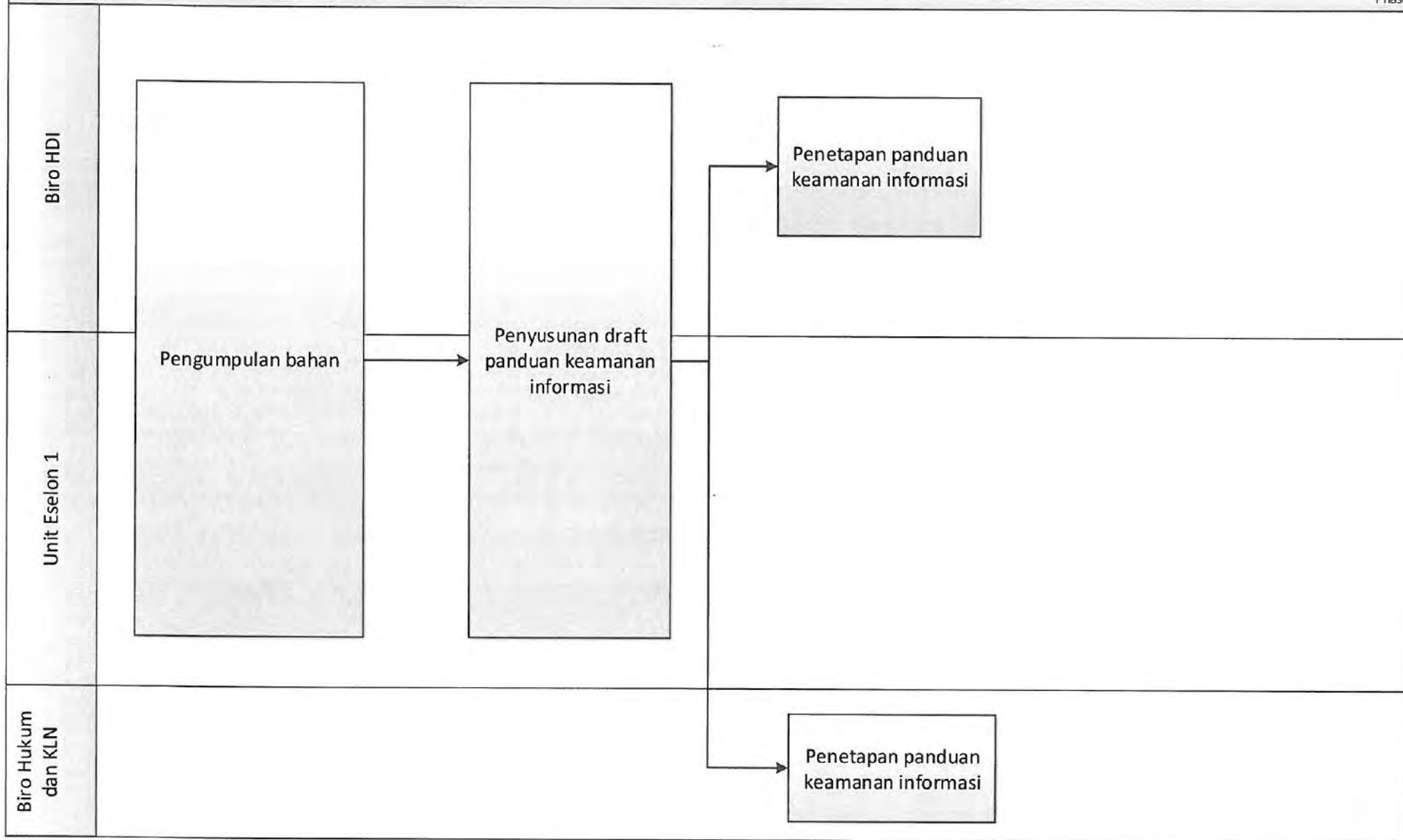

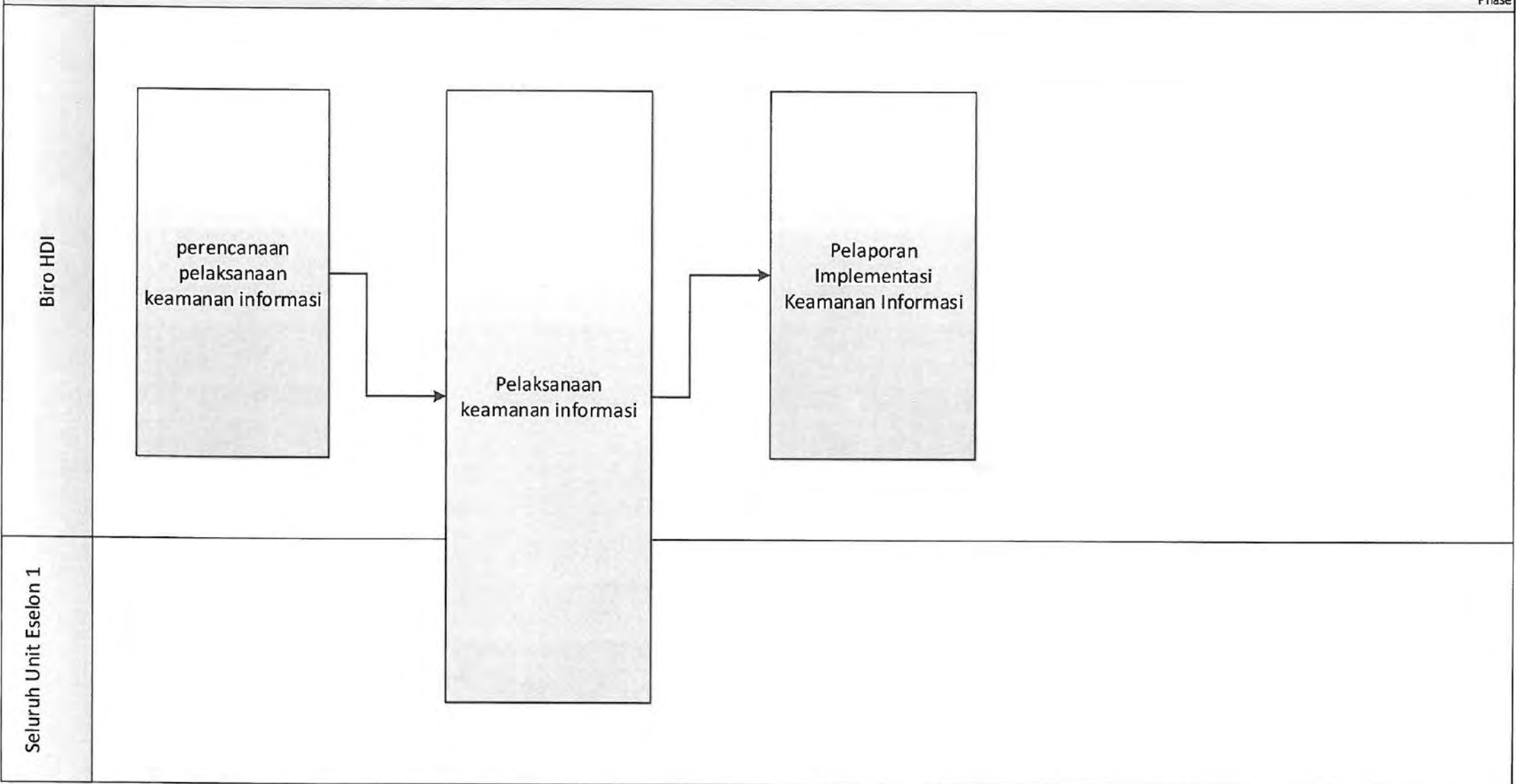

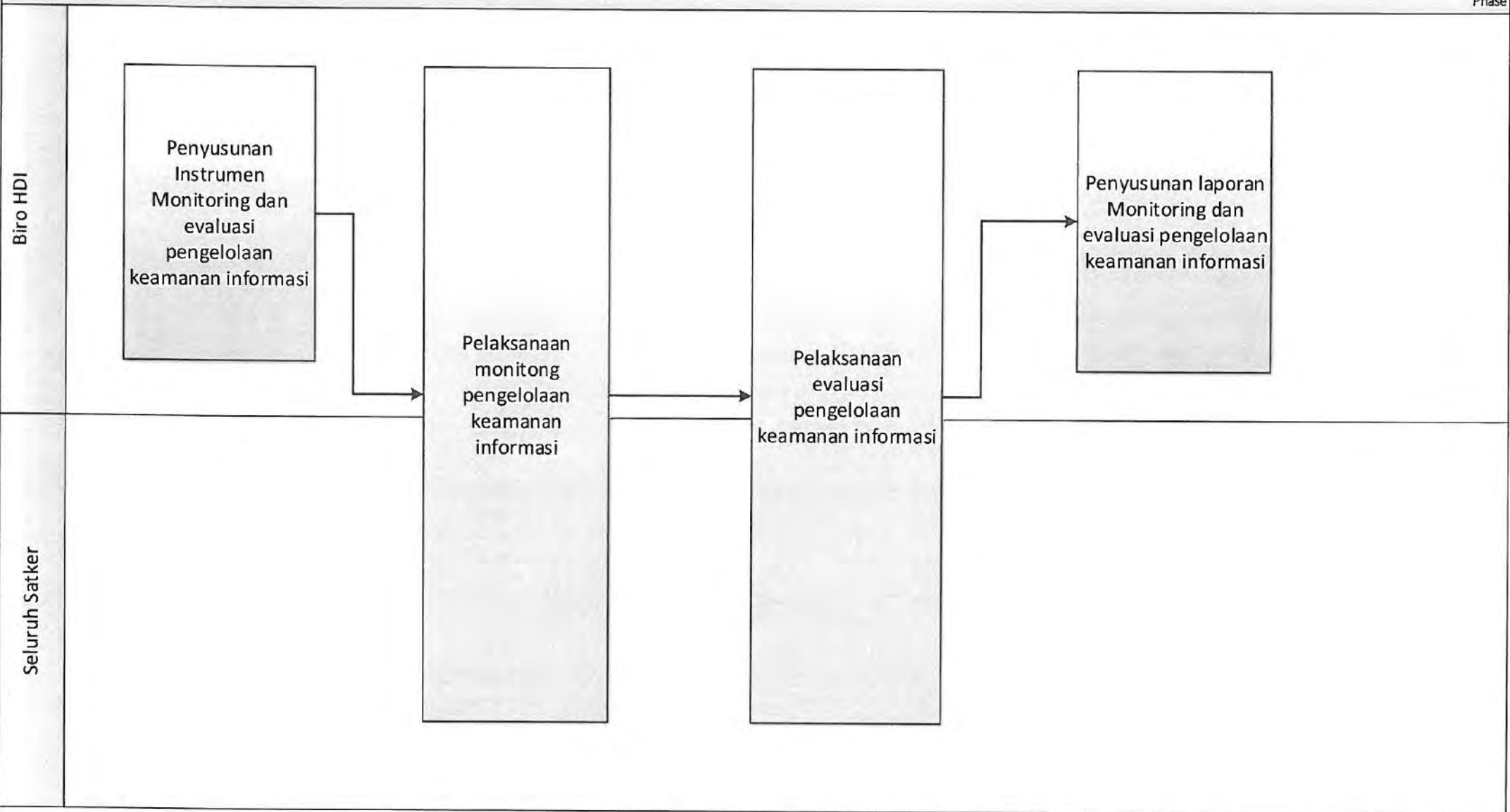

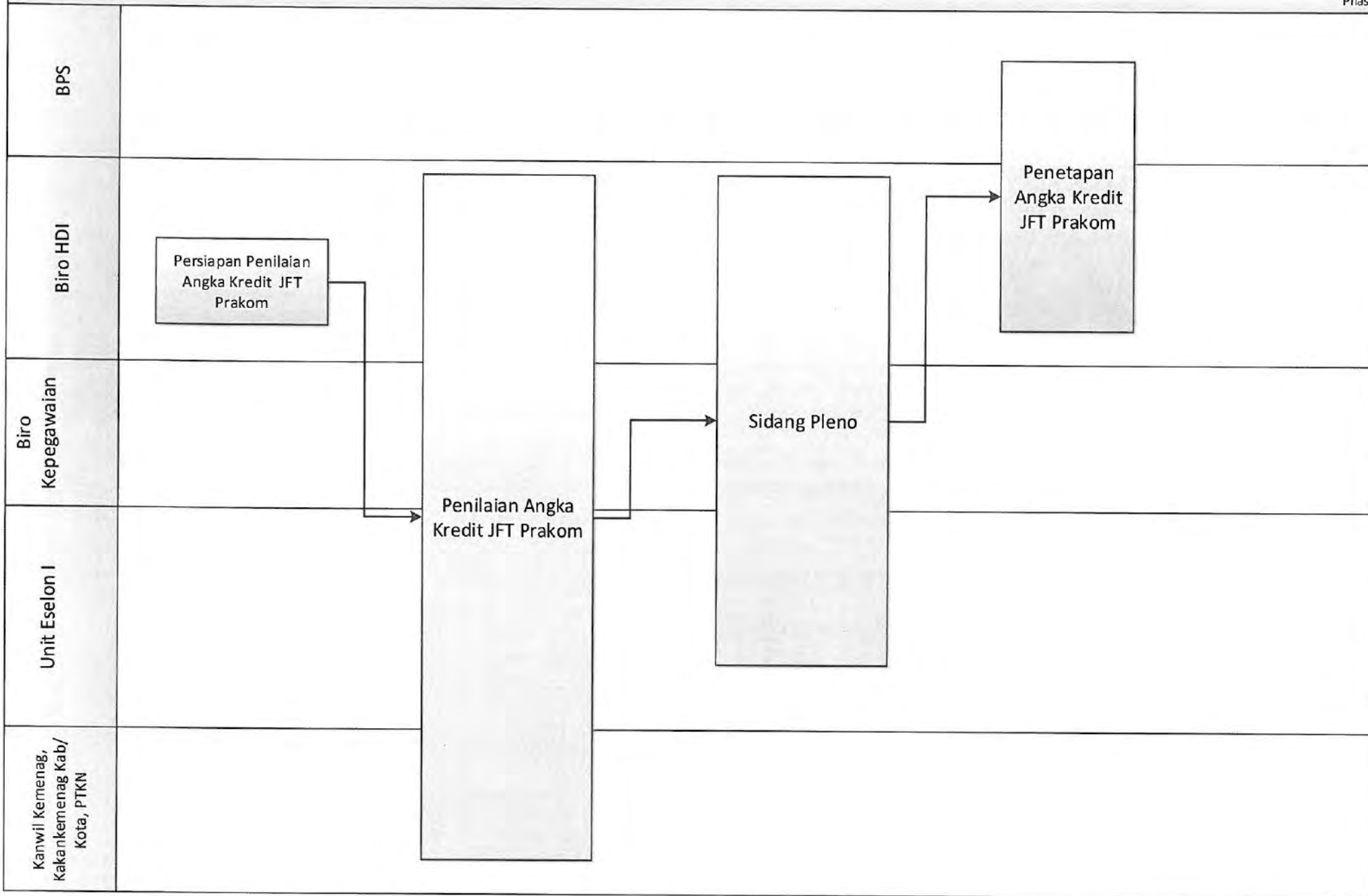

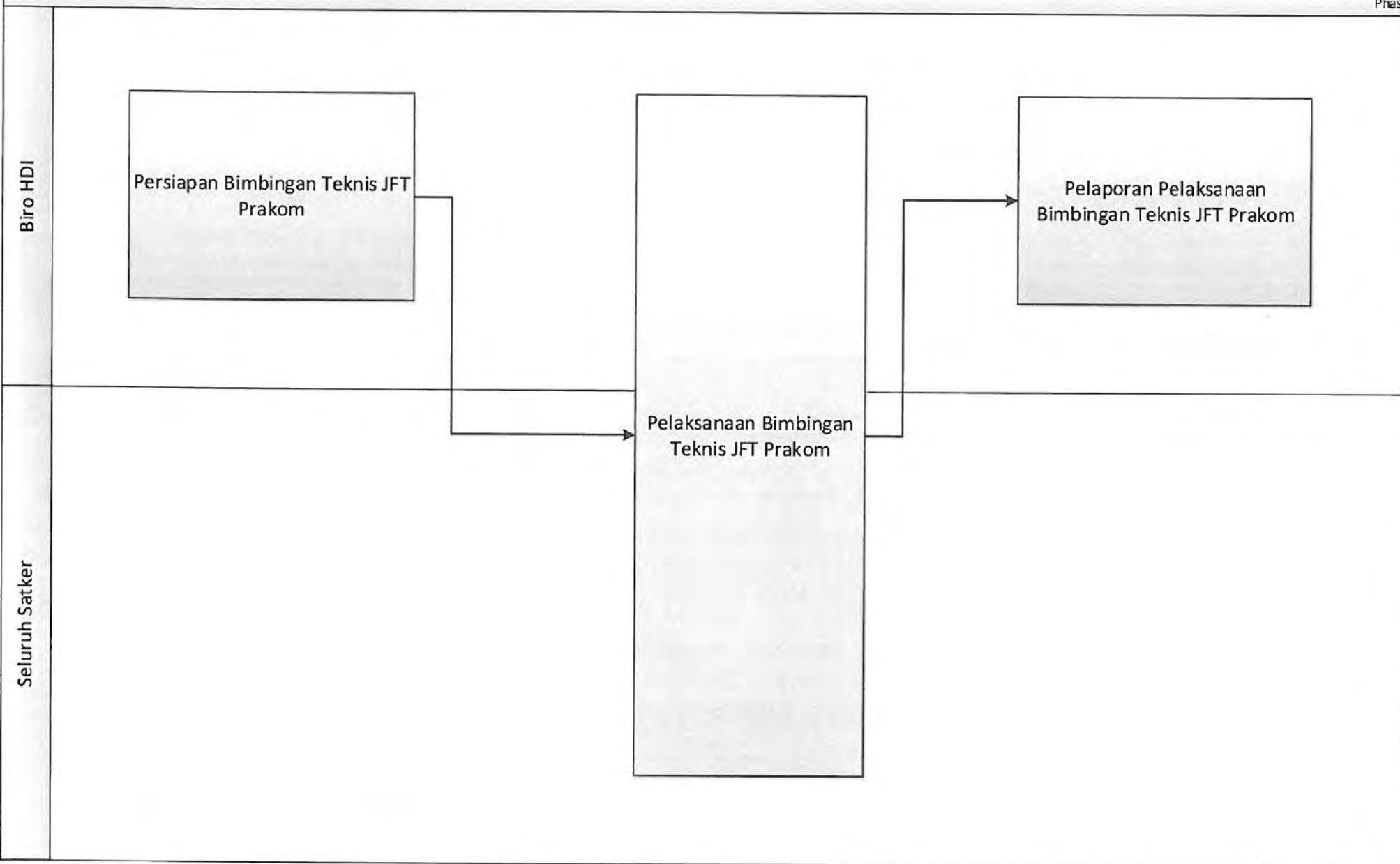

Biro HDI

Praktisi Media Monitoring

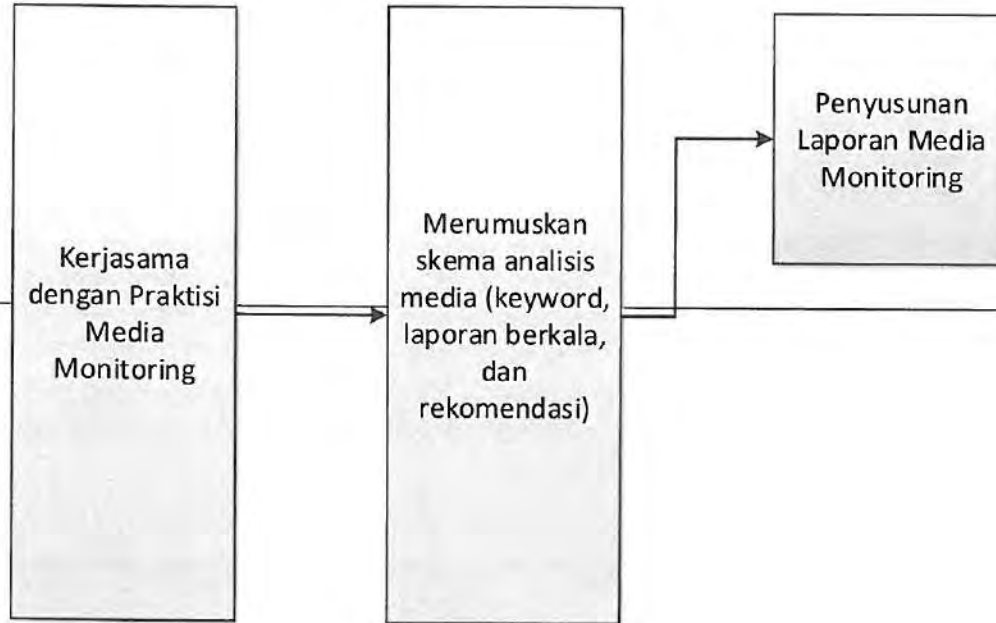

Biro HDI

Jurnalis

Membentuk
Group
Jurnalis
Kemenag

Melayani
kebutuhan
informasi
jurnalis

Memfasilitasi
akses jurnalis
kepada
narasumber

Membagikan
siaran pers

Penyusunan
Laporan Fasilitasi
Jurnalis Media

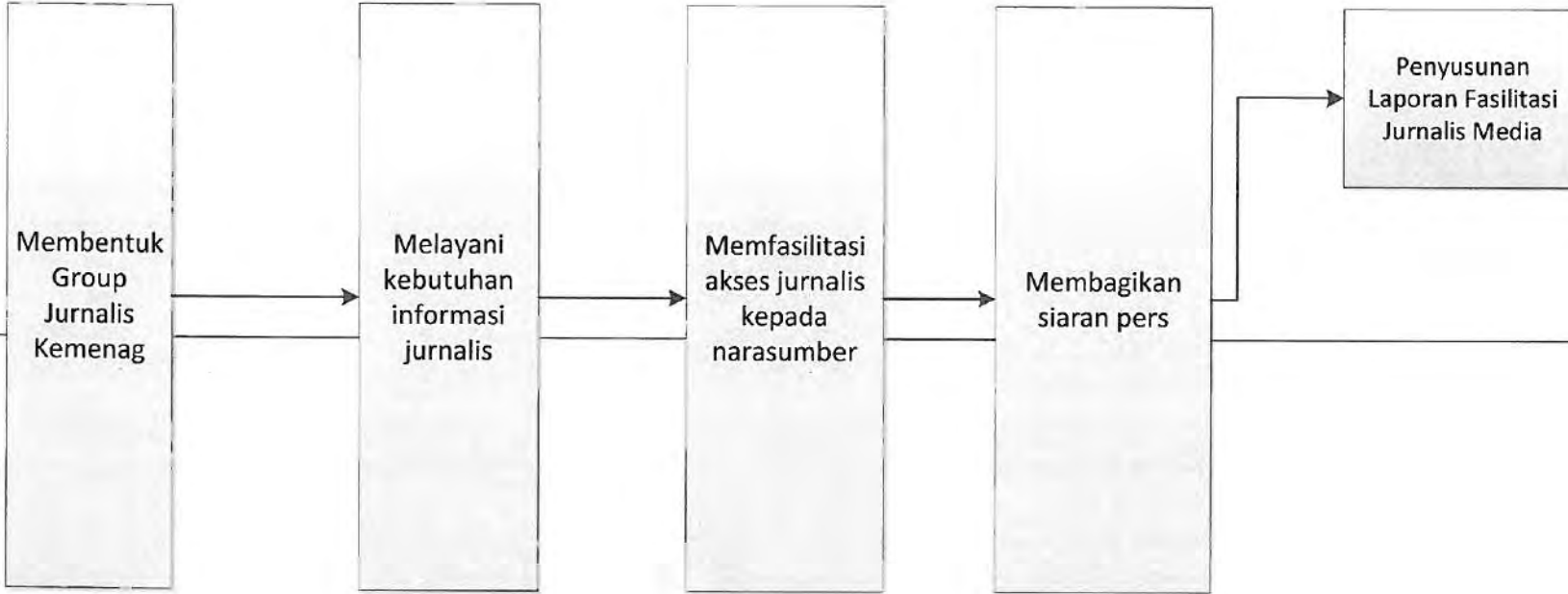

MORA.15.03.01 Penyusunan Regulasi Tata Kelola Kehumasan

Phase

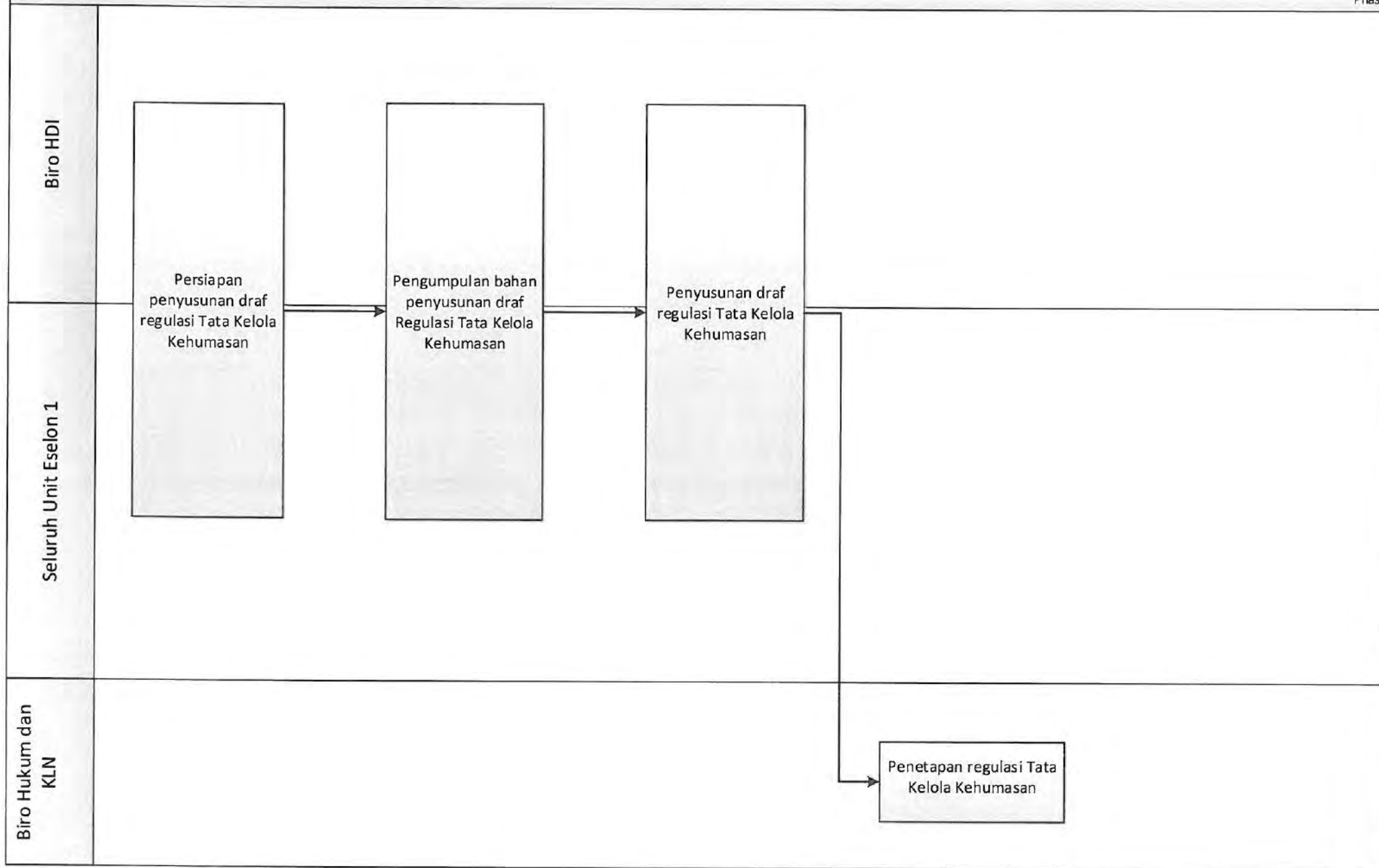

MORA.15.03.02. Pengelolaan Media Online (Website)

Phase

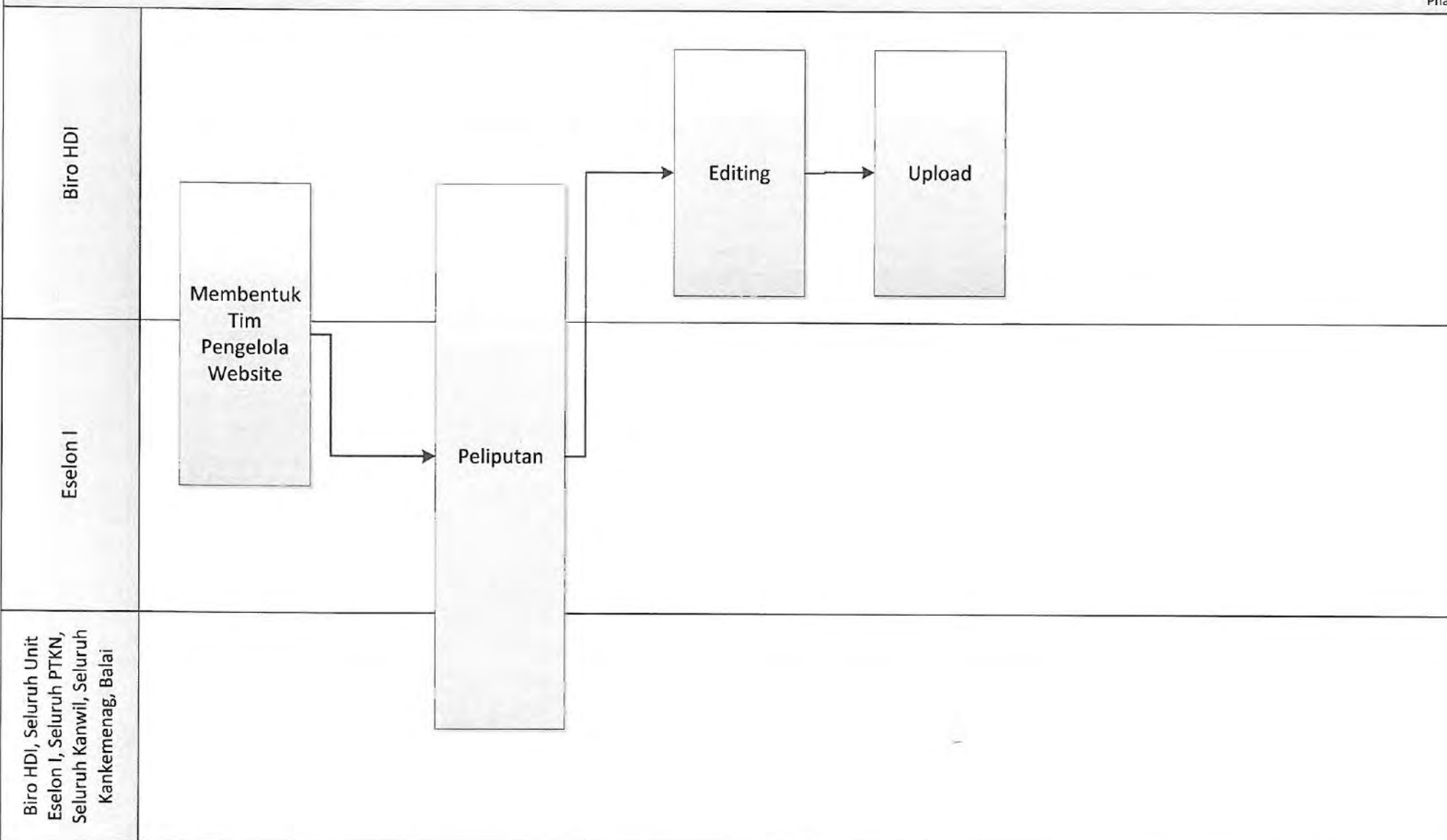

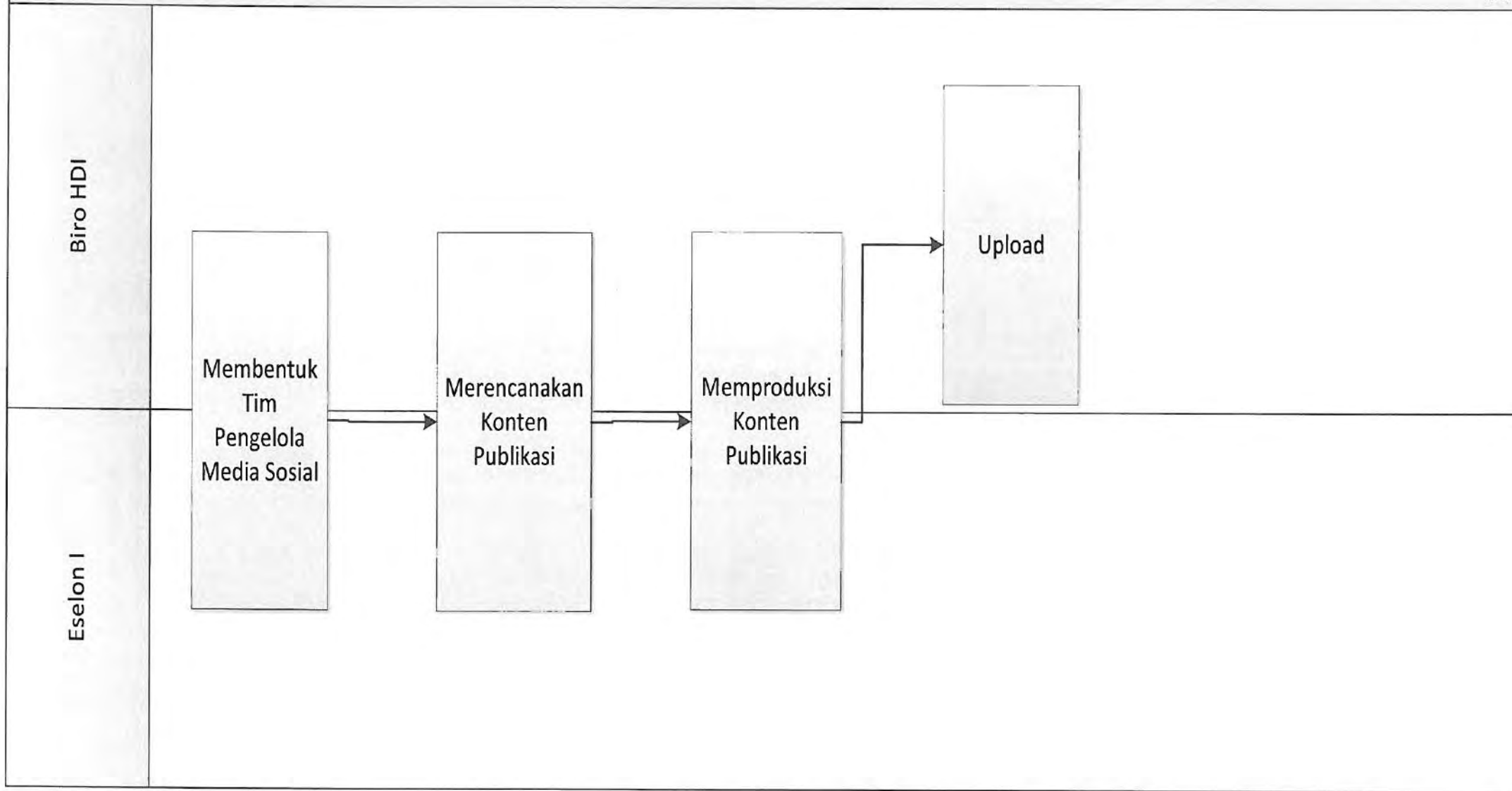

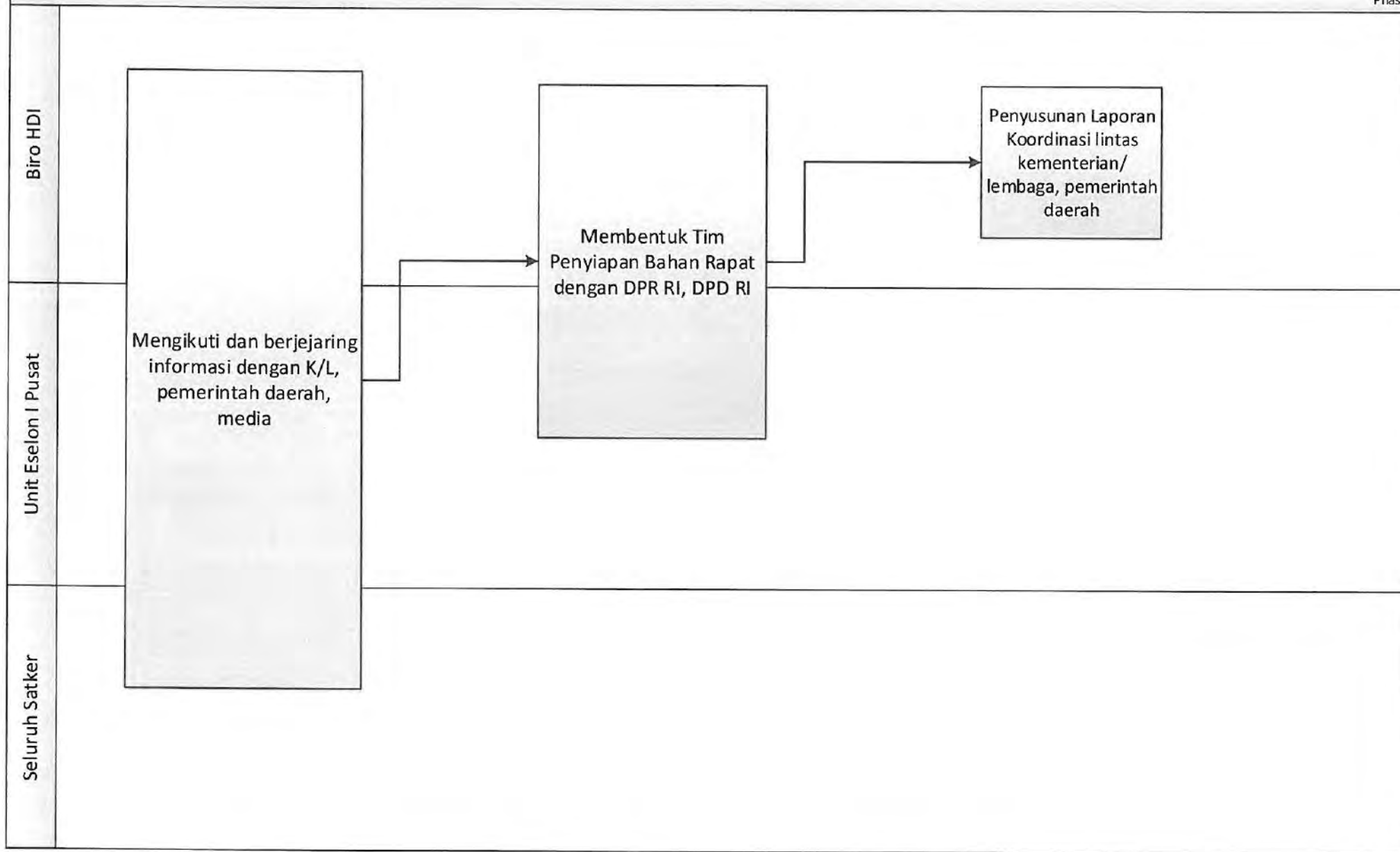

MORA. 15.05.01 Membentuk Tim Penilai Angka Kredit JFT Pranata Humas

Phase

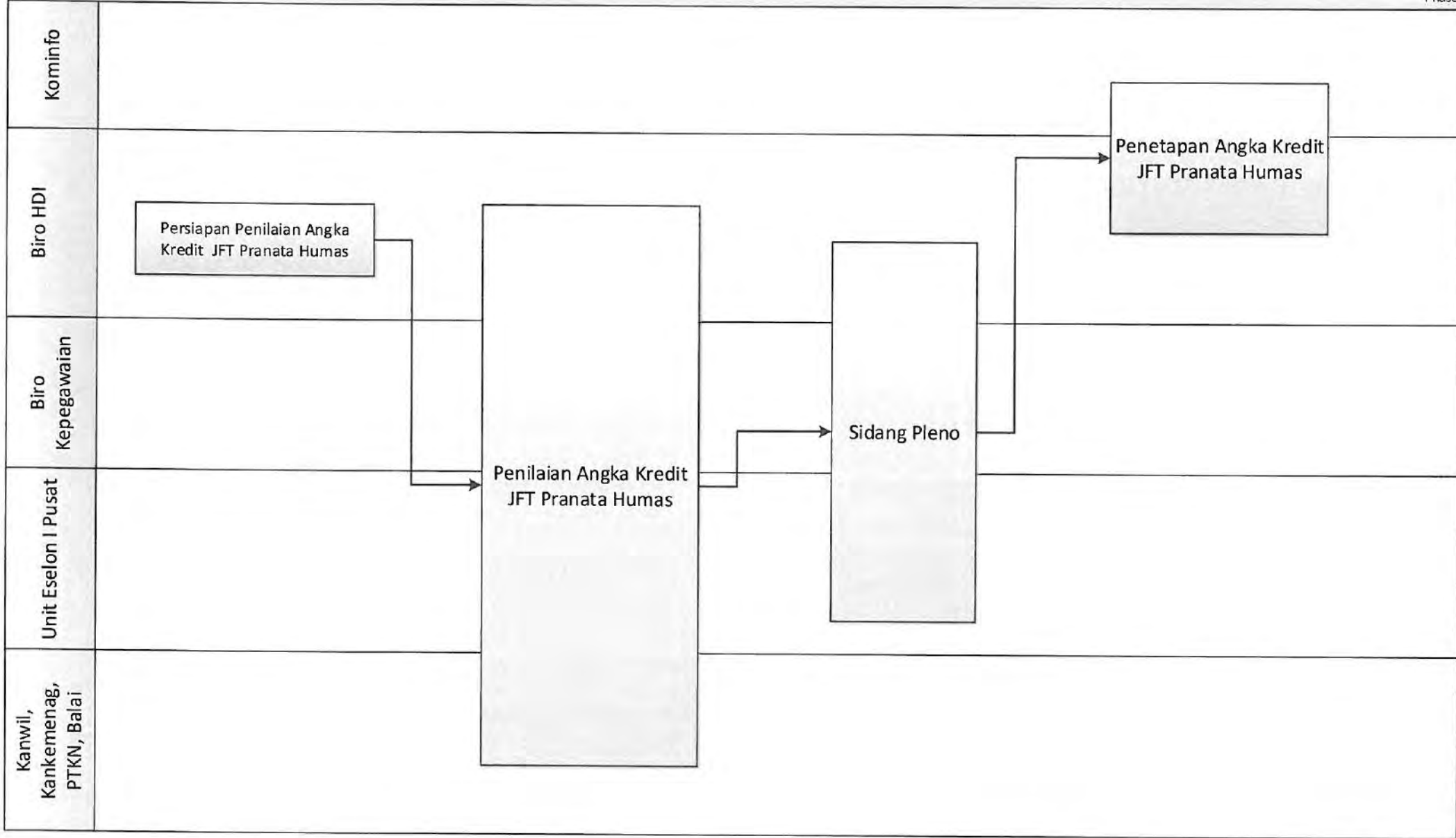

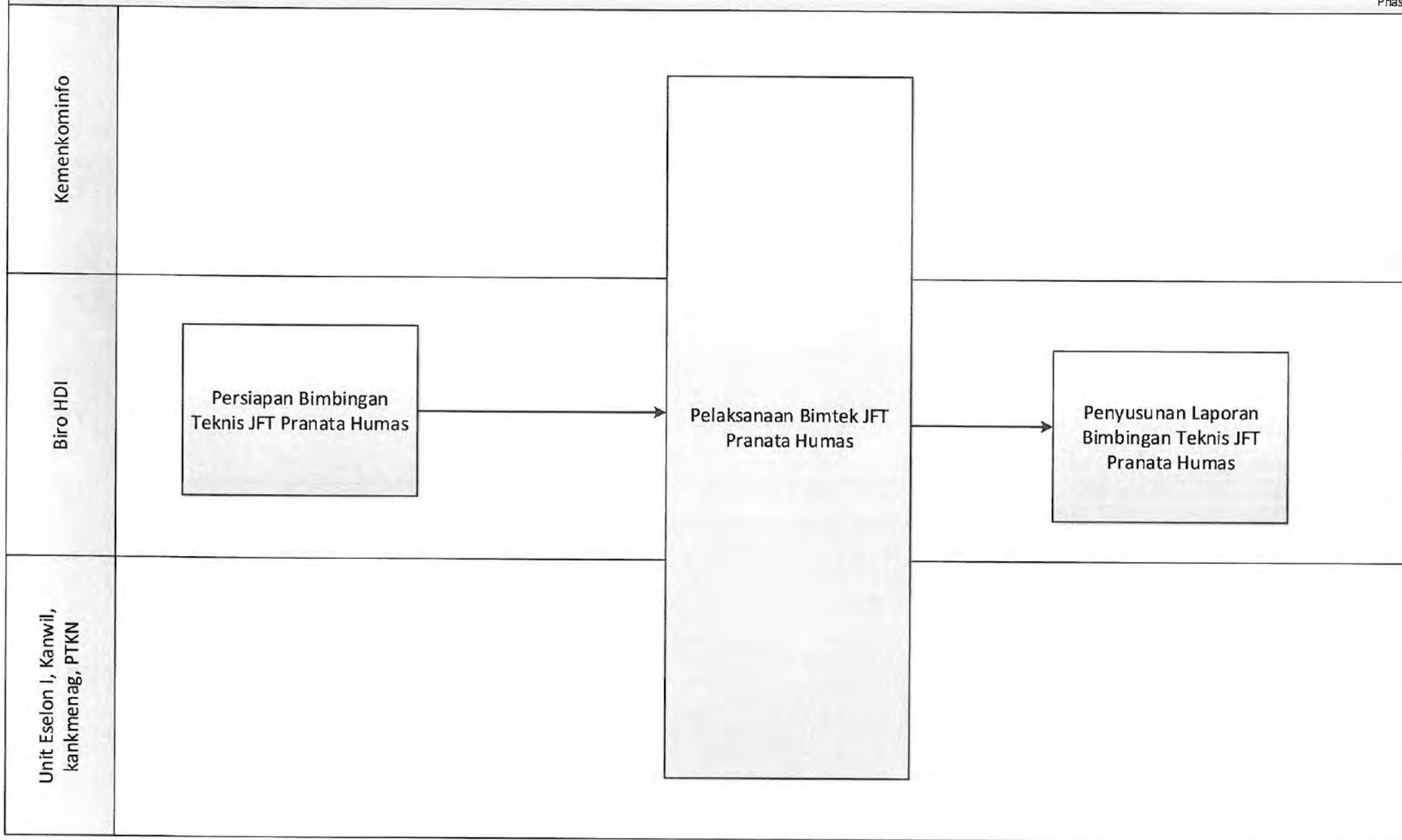

MORA.16.01.01 PENYELENGGARAAN SISTEM PENGENDALIAN INTERNAL PEMERINTAH (SPIP)

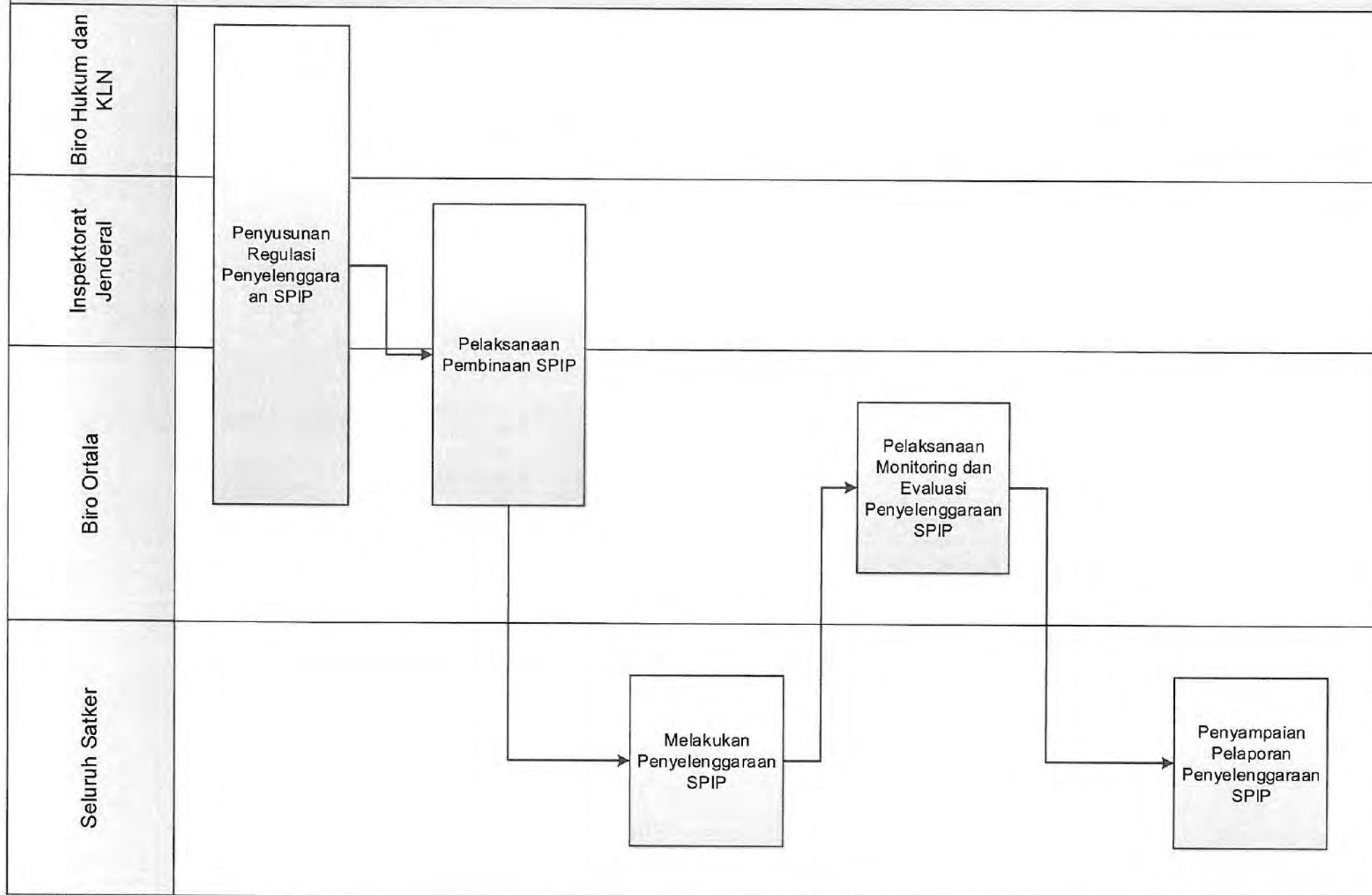

MORA.16.01.02 PENILAIAN MATURITAS SISTEM PENGENDALIAN INTERNAL PEMERINTAH TERINTEGRASI

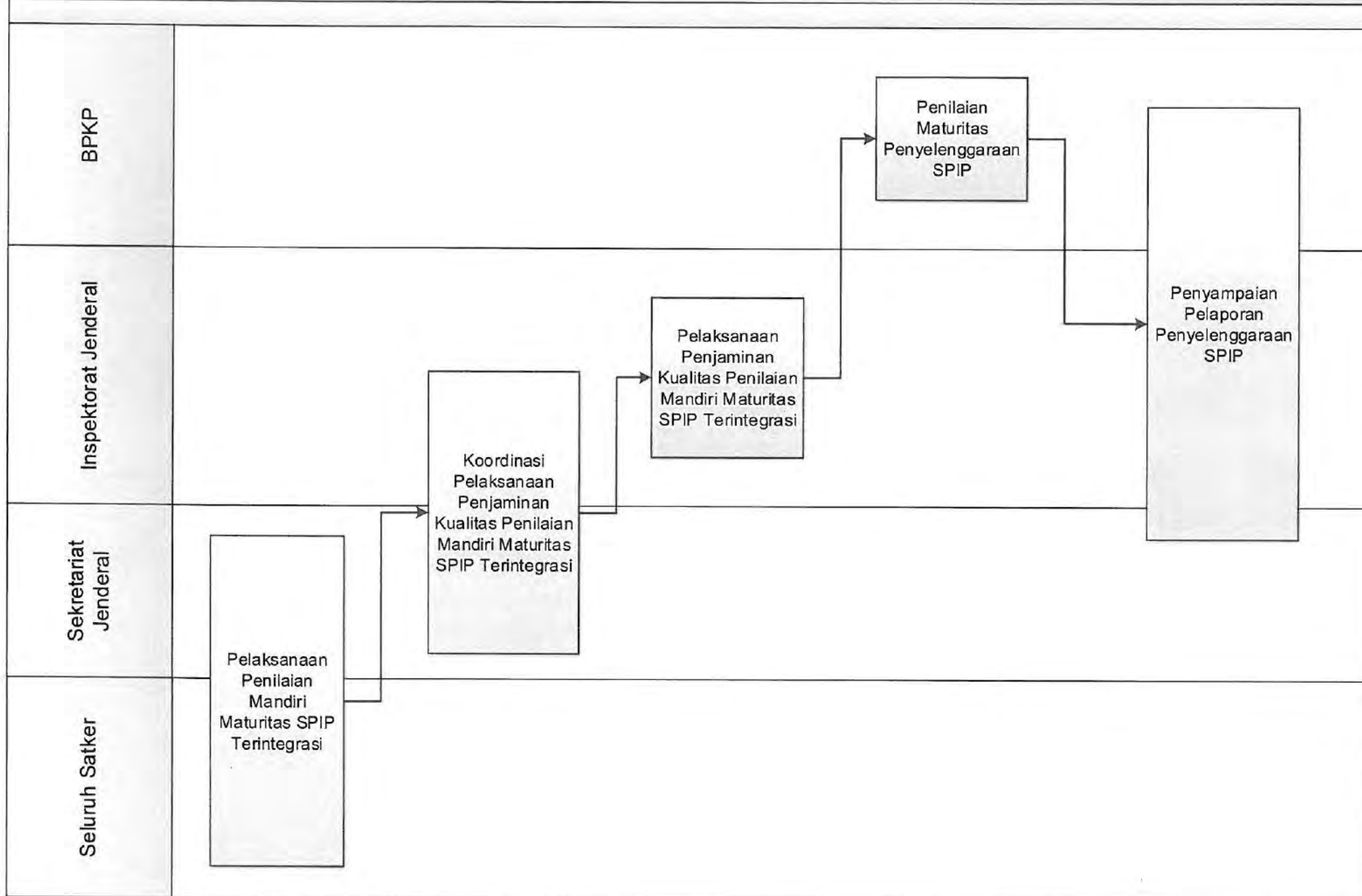

MORA.16.02 CFM 01. PENGUATAN AUDIT KEMENTERIAN AGAMA

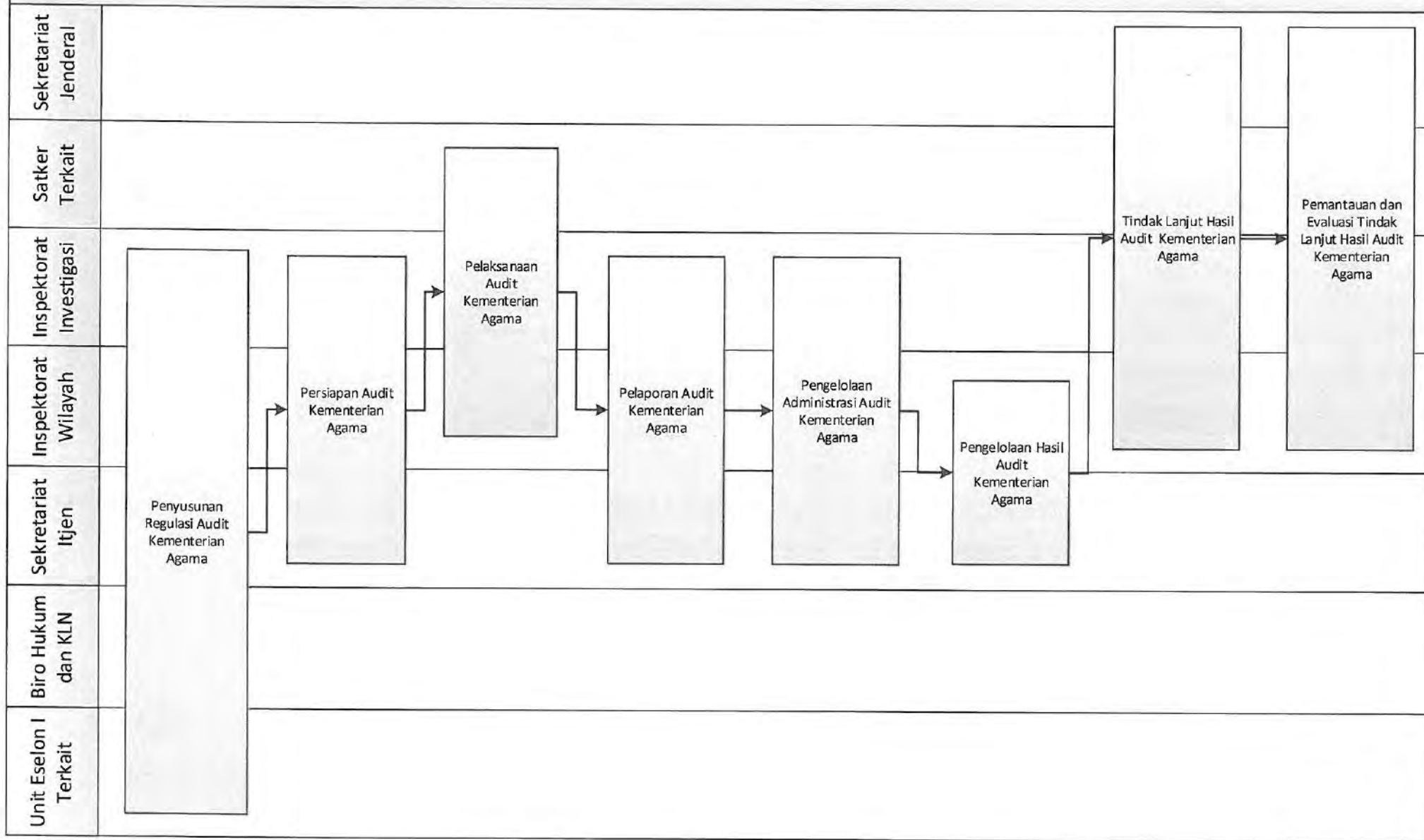

MORA.16.05 CFM 02. PENGUATAN REVIU KEMENTERIAN AGAMA

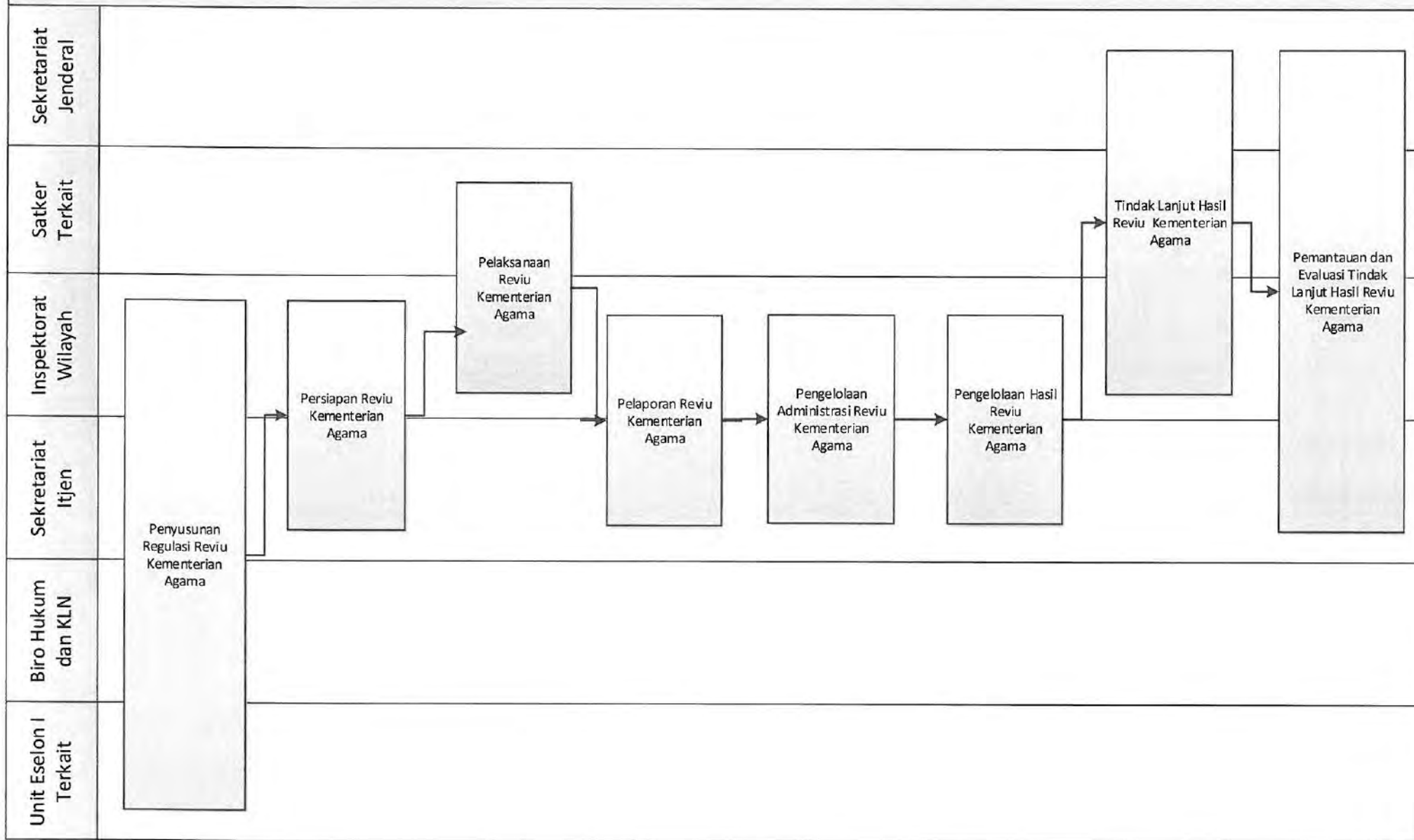

MORA.16.02 CFM 03. PENGUATAN EVALUASI KEMENTERIAN AGAMA

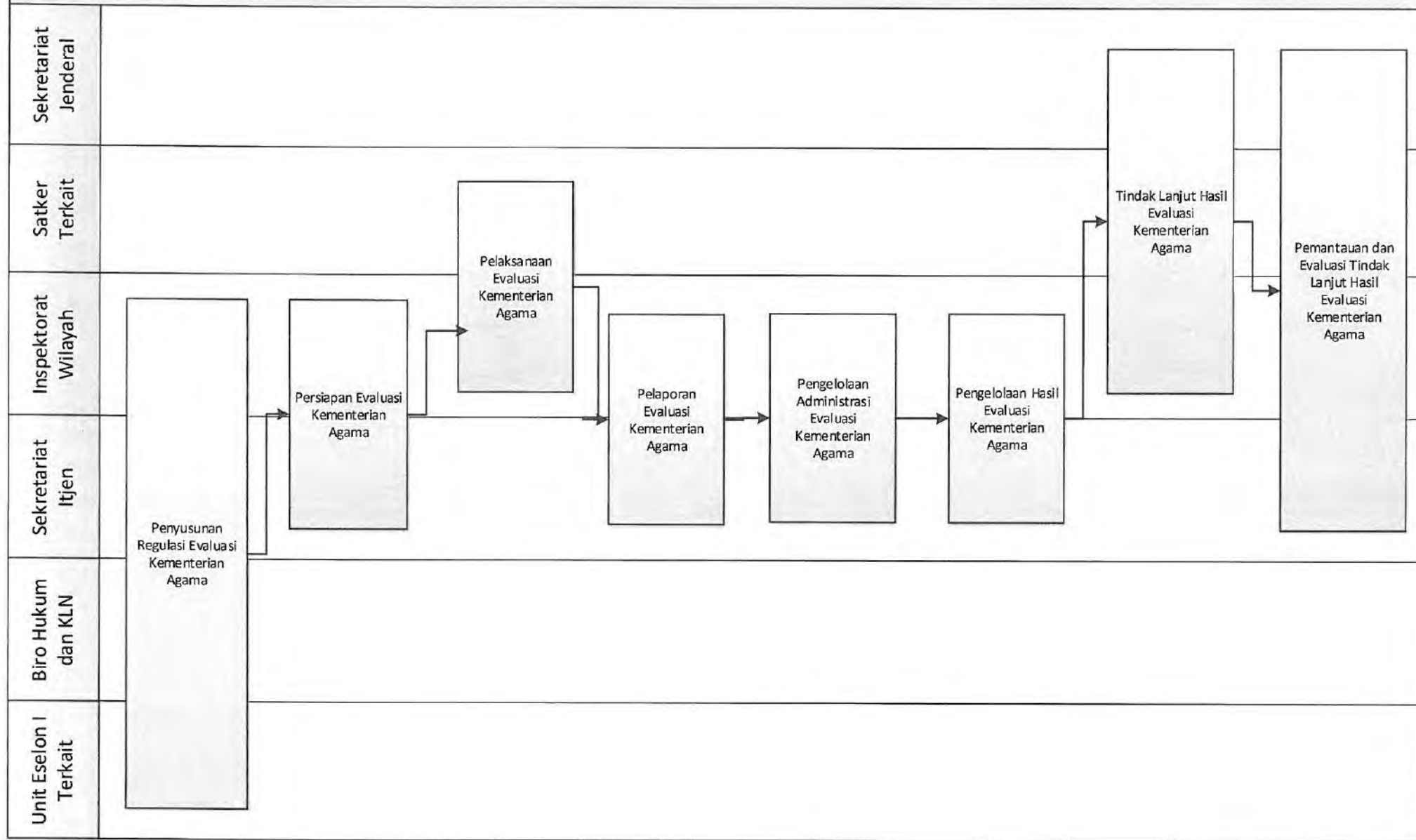

MORA.16.02 CFM 04. PENGUATAN PEMANTAUAN KEMENTERIAN AGAMA

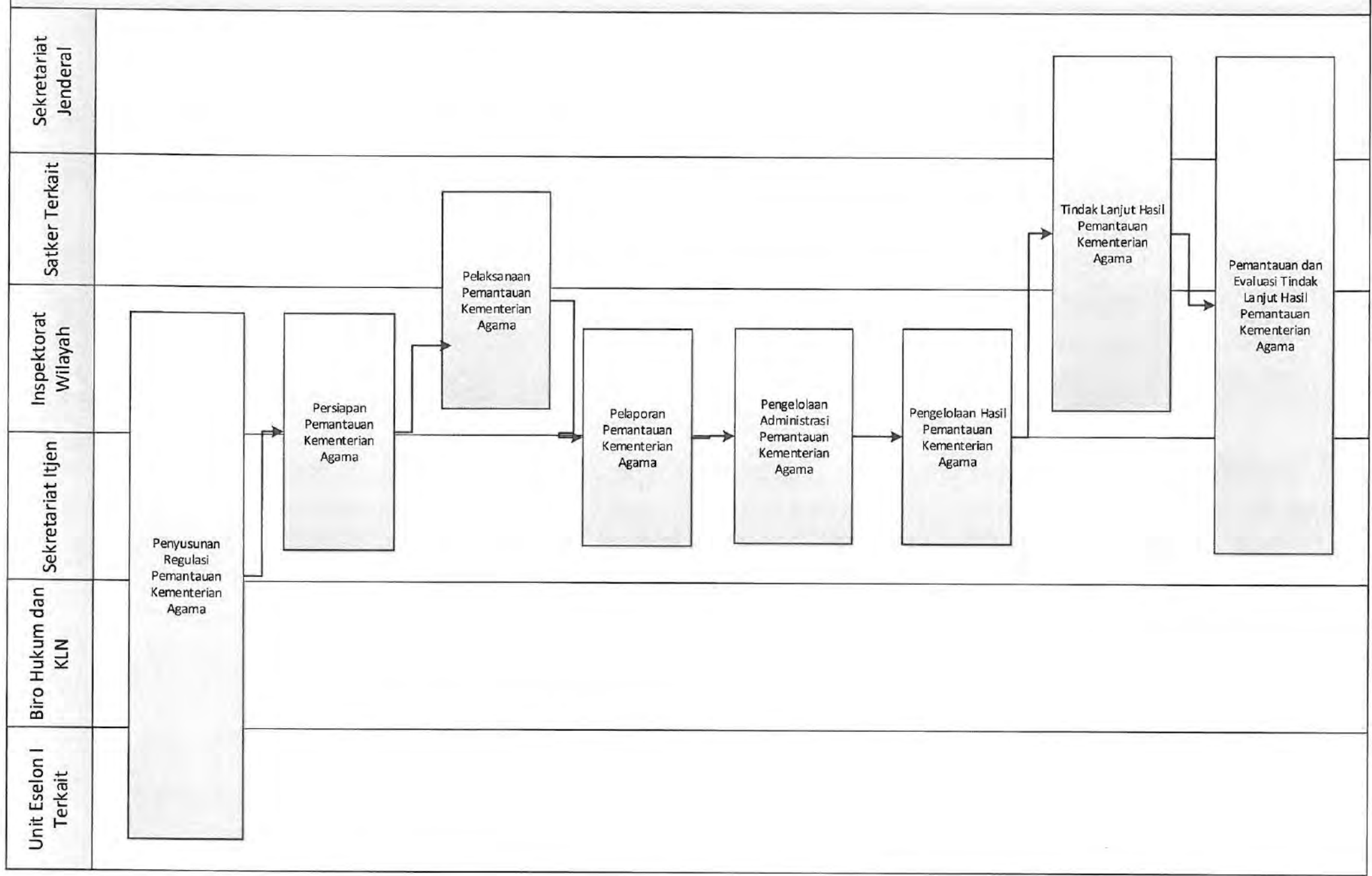

MORA.16.02 CFM 05. KEGIATAN PEMANTAUAN LAINNYA

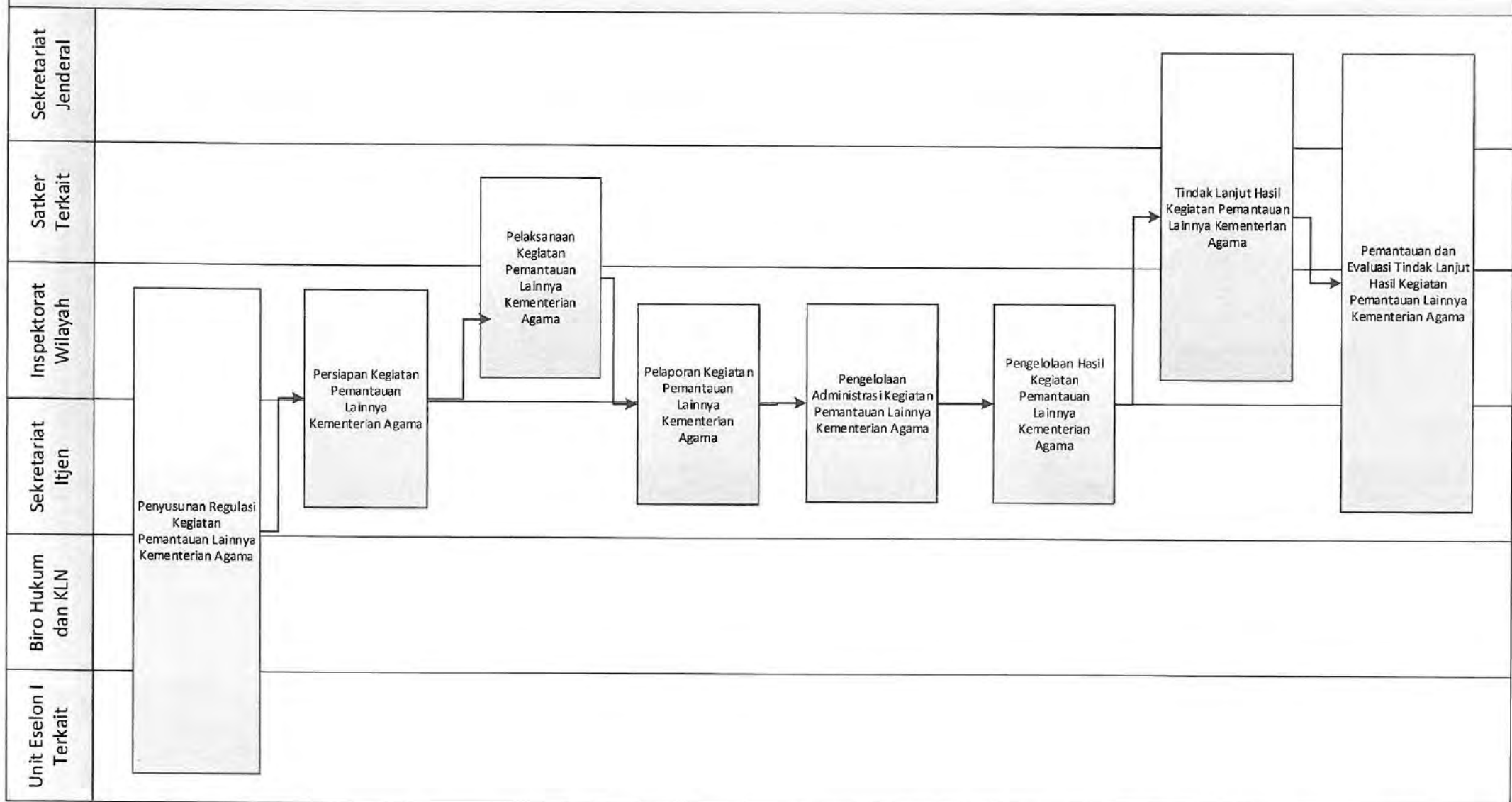

MORA.16.03 CFM 01. TINDAK LANJUT HASIL PEMERIKSAAN BPK RI

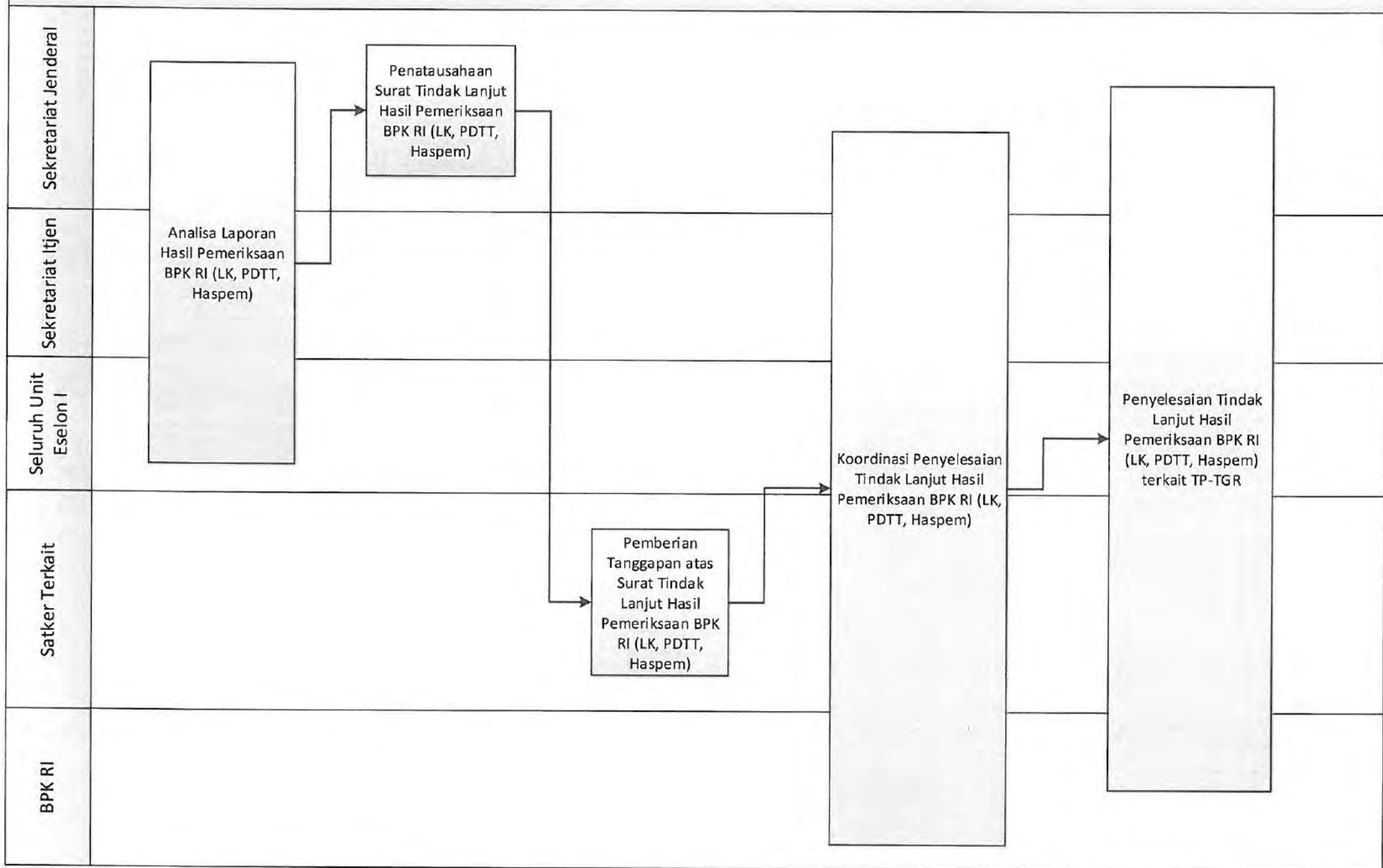

MORA.16.03 CFM 02. TINDAK LANJUT HASIL PENGAWASAN EKSTERNAL LAINNYA

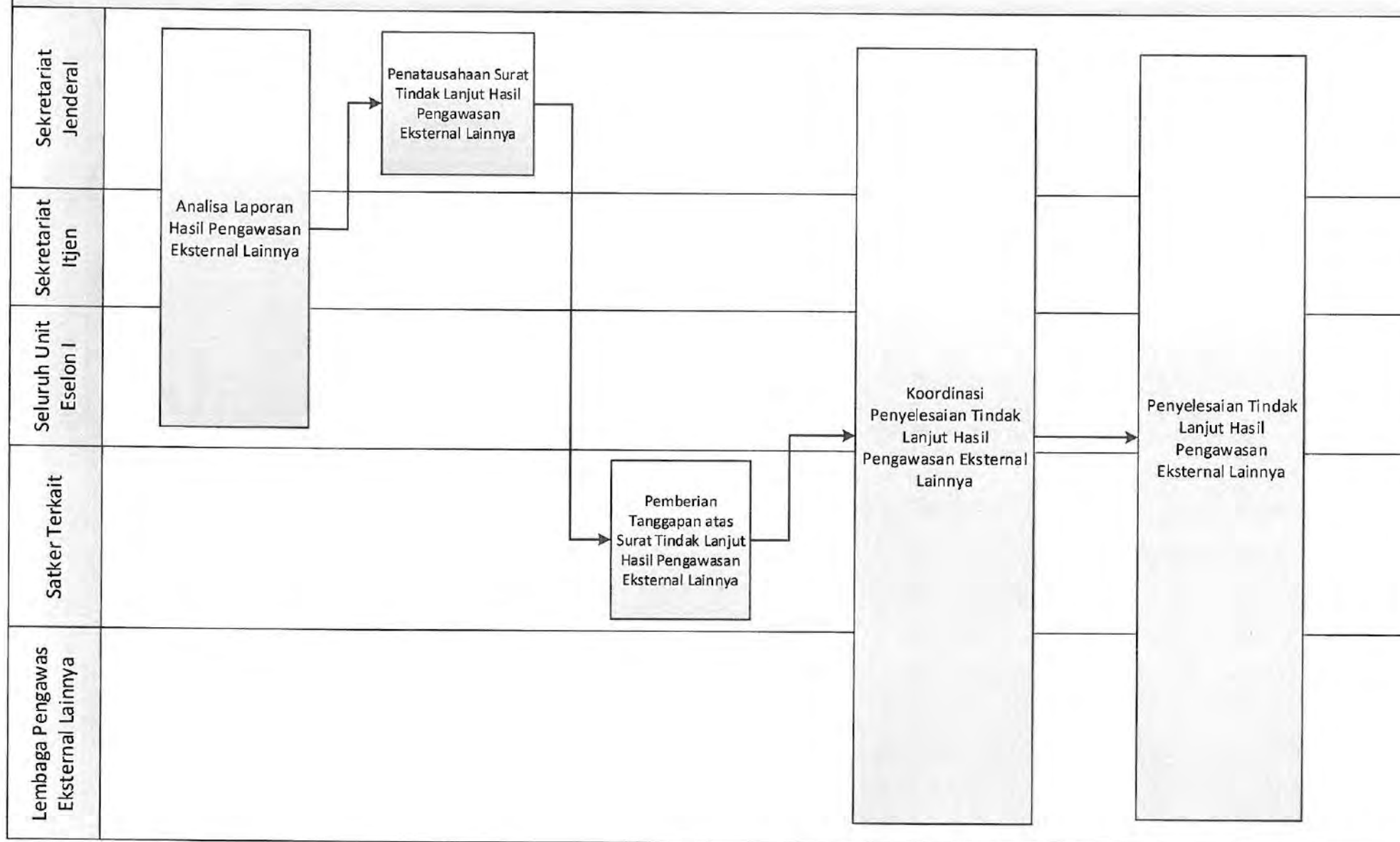

MORA.16.04 CFM 01. PEMBANGUNAN ZONA INTEGRITAS MENUJU WBK DAN WBBM

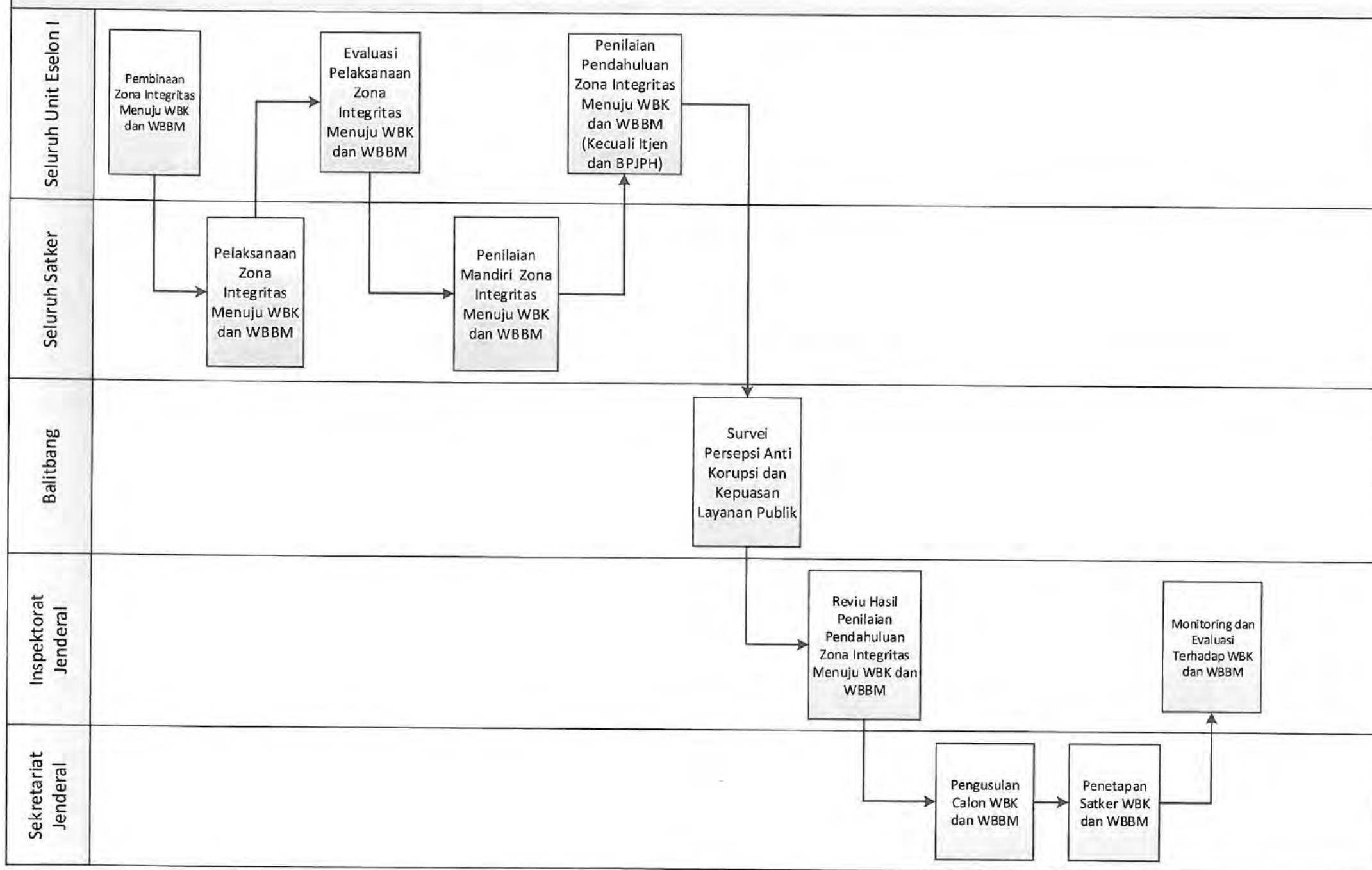

SUBPROCESS MAP
MORA.16 PENINGKATAN SISTEM PENGAWASAN

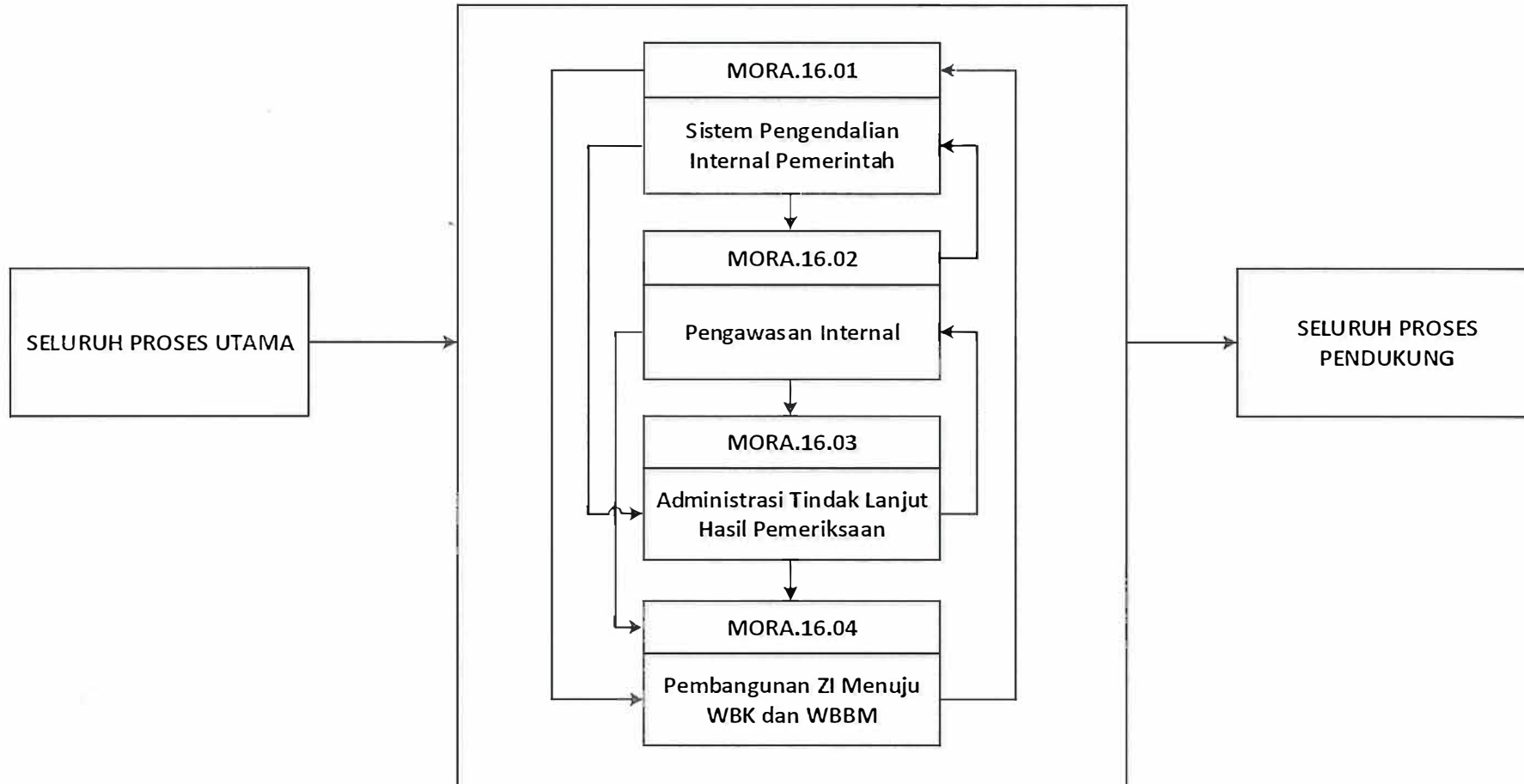

MENTERI AGAMA REPUBLIK INDONESIA,

ttd

YAQUT CHOLIL QOUMAS